

RELATÓRIO DE ATIVIDADES E CONTA DE GERÊNCIA 2017



**ROSÁRIO, GRAÇA
& ASSOCIADOS
SROC, LDA.**

CERTIFICAÇÃO LEGAL DAS CONTAS

RELATO SOBRE A AUDITORIA DAS DEMONSTRAÇÕES FINANCEIRAS

Opinião

Auditámos as demonstrações financeiras anexas de **TURISMO DO ALENTEJO, E.R.T.**, que compreendem o balanço em 31 de dezembro de 2017, (que evidencia um total de 2.061.310,33€ e um total de fundos próprios de 1.624.154,32€, incluindo um resultado líquido de 341.699,72€), a demonstração dos resultados por naturezas e os mapas de execução orçamental (que evidenciam um total de 5.030.498,40€ de despesa paga e um total de 5.777.693,80€ de receita cobrada líquida) relativos ao ano findo naquela data, e o anexo às demonstrações financeiras que incluem um resumo das políticas contabilísticas significativas.

Em nossa opinião, as demonstrações financeiras anexas apresentam de forma verdadeira e apropriada, em todos os aspetos materiais, a posição financeira de **TURISMO DO ALENTEJO, E.R.T.**, em 31 de dezembro de 2017, o seu desempenho financeiro, os fluxos de caixa e a execução orçamental relativos ao ano findo naquela data de acordo com o referencial contabilístico assente no POICAL, o qual é aplicável à Entidade.

Bases para a opinião

A nossa auditoria foi efetuada de acordo com as Normas Internacionais de Auditoria (ISA) e demais normas e orientações técnicas e éticas da Ordem dos Revisores Oficiais de Contas. As nossas responsabilidades nos termos dessas normas estão descritas na secção "Responsabilidades do auditor pela auditoria das demonstrações financeiras" abaixo. Somos independentes da Entidade nos termos da lei e cumprimos os demais requisitos éticos nos termos do código de ética da Ordem dos Revisores Oficiais de Contas.

Estamos convictos de que a prova de auditoria que obtivemos é suficiente e apropriada para proporcionar uma base para a nossa opinião.

Outras matérias

Em março de 2018, a Turismo do Alentejo, E.R.T., foi sujeita a um ataque informático, perspetivando-se a perda total da informação. O ataque foi participado à Polícia Judiciária, Autoridades de Controlo e Órgãos de Tutela. Desenvolvidos trabalhos tendentes à recuperação da informação danificada, foi a mesma conseguida.

Responsabilidades do órgão de gestão pelas demonstrações financeiras

O órgão de gestão é responsável pela:

- preparação de demonstrações financeiras que apresentem de forma verdadeira e apropriada a posição financeira, o desempenho financeiro, os fluxos de caixa e a execução orçamental da Entidade de acordo com a norma contabilística aplicável ao Setor Autárquico decorrente do POICAL;
- elaboração do relatório de gestão nos termos legais e regulamentares aplicáveis;
- criação e manutenção de um sistema de controlo interno apropriado para permitir a preparação de demonstrações financeiras isentas de distorção material devido a fraude ou erro;
- adoção de políticas e critérios contabilísticos adequados nas circunstâncias; e
- avaliação da capacidade da Entidade de se manter em continuidade, divulgando, quando aplicável, as matérias que possam suscitar dúvidas significativas sobre a continuidade das atividades.

Responsabilidades do auditor pela auditoria das demonstrações financeiras

A nossa responsabilidade consiste em obter segurança razoável sobre se as demonstrações financeiras como um todo estão isentas de distorções materiais devido a fraude ou erro, e emitir um relatório onde conste a nossa opinião. Segurança razoável é um nível elevado de segurança mas não é uma garantia de que uma auditoria executada de acordo com as ISA detetará sempre uma distorção material quando exista. As distorções podem ter origem em fraude ou erro e são consideradas materiais se, isoladas ou conjuntamente, se possa razoavelmente esperar que influenciem decisões económicas dos utilizadores tomadas com base nessas demonstrações financeiras.

Como parte de uma auditoria de acordo com as ISA, fazemos julgamentos profissionais e mantemos ceticismo profissional durante a auditoria e também:

- identificamos e avaliamos os riscos de distorção material das demonstrações financeiras, devido a fraude ou a erro, concebemos e executamos procedimentos de auditoria que respondam a esses riscos, e obtemos prova de auditoria que seja suficiente e apropriada para proporcionar uma base para a nossa opinião. O risco de não detetar uma distorção material devido a fraude é maior do que o risco de não detetar uma distorção material devido a erro, dado que a fraude pode envolver conluio, falsificação, omissões intencionais, falsas declarações ou sobreposição ao controlo interno;





**ROSÁRIO, GRAÇA
& ASSOCIADOS
SROC, LDA.**

Maria do Rosário da Conceição Mira de Carvalho ROC n.º 658 | Manuel Luis Graça ROC n.º 758 | Andreia Isabel Inácio Teles ROC n.º 1503
Andreia Isabel Cardinho Santinho ROC n.º 1665 | João Pedro de Carvalho Modas

- obtemos uma compreensão do controlo interno relevante para a auditoria com o objetivo de conceber procedimentos de auditoria que sejam apropriados nas circunstâncias, mas não para expressar uma opinião sobre a eficácia do controlo interno da Entidade;

- avaliamos a adequação das políticas contabilísticas usadas e a razoabilidade das estimativas contabilísticas e respetivas divulgações feitas pelo órgão de gestão;

- concluímos sobre a apropriação do uso, pelo órgão de gestão, do pressuposto da continuidade e, com base na prova de auditoria obtida, se existe qualquer incerteza material relacionada com acontecimentos ou condições que possam suscitar dúvidas significativas sobre a capacidade da Entidade para dar continuidade às suas atividades. Se concluirmos que existe uma incerteza material, devemos chamar a atenção no nosso relatório para as divulgações relacionadas incluídas nas demonstrações financeiras ou, caso essas divulgações não sejam adequadas, modificar a nossa opinião. As nossas conclusões são baseadas na prova de auditoria obtida até à data do nosso relatório. Porém, acontecimentos ou condições futuras podem levar a que a Entidade descontinue as suas atividades;

- avaliamos a apresentação, estrutura e conteúdo global das demonstrações financeiras, incluindo as divulgações, e se essas demonstrações financeiras representam as transações e acontecimentos subjacentes de forma a atingir uma apresentação apropriada;

- comunicamos com os encarregados da governação, entre outros assuntos, o âmbito e o calendário planeado da auditoria, e as conclusões significativas da auditoria incluindo qualquer deficiência significativa de controlo interno identificado durante a auditoria.

A nossa responsabilidade inclui ainda a verificação da concordância da informação constante do relatório de gestão com as demonstrações financeiras.

RELATO SOBRE OUTROS REQUISITOS LEGAIS E REGULAMENTARES

Sobre o relatório de gestão

Em nossa opinião, o relatório de gestão foi preparado de acordo com as leis e regulamentos aplicáveis em vigor e a informação nele constante é coerente com as demonstrações financeiras auditadas, não tendo sido identificadas incorreções materiais.

Sobre a contratualização com o TURISMO DE PORTUGAL, I.P.

A contratualização efetuada foi assegurada, nomeadamente:

- Nos custos com o pessoal, o limite definido era de 1.609.021,45€, tendo-se atingido 791.510,58€, ou seja menos 50,8%.
- A comparticipação financeira no plano regional de promoção Turística Externa e custos de estrutura da Agência Regional de Promoção Turística do Alentejo, foi assegurada por parte da Turismo do Alentejo – ERT, perfazendo o valor de 190 mil euros.
- Não existem pagamentos em atraso e os compromissos por pagar ascendem a 59 mil euros. Os compromissos futuros, a título de financiamentos, representam 286 mil euros.
- O serviço da dívida foi cumprido no exercício de 2017, nos termos dos contratos estabelecidos, com amortizações de capital de 199 mil euros e juros pagos de 5.127,37 €.
- A dívida comercial a terceiros ascende a 6 mil euros, tendo-se assistido a uma redução de dívida de 667 mil euros.

Beja, 23 de abril de 2018

Rosário, Graça & Associados, SROC, Lda.,
representada por

Maria do Rosário da Conceição Mira de Carvalho
(ROC n.º 658 – CMVM n.º 20160302)

PARECER DO FISCAL ÚNICO

Exmos. Senhores Membros da Assembleia Geral

Cumprindo os preceitos legais e as disposições estatutárias acompanhámos, ao longo do exercício de 2017, a atividade da Entidade **TURISMO DO ALENTEJO E.R.T.**, especialmente através da análise das demonstrações financeiras e de diversos esclarecimentos que solicitámos.

Apreciámos o relatório de gestão, as demonstrações financeiras, o relatório anual sobre a fiscalização efetuada pelo revisor oficial de contas e a respetiva certificação legal das contas relativas ao exercício de 2017, documentos que foram preparados respetivamente, pela Comissão Executiva, os dois primeiros e pelo Revisor Oficial de Contas os dois últimos.

Declaramos expressamente a nossa concordância com a certificação legal das contas e que, para todos os efeitos, aqui consideramos como integralmente reproduzida.

Pelo nosso lado, procedemos aos exames, análises e verificações consideradas necessárias nas circunstâncias, pelo que o Revisor Oficial de Contas e Fiscal Único da Entidade **TURISMO DO ALENTEJO E.R.T.**, é de parecer que a Assembleia-geral:

- Aprecie o Relatório de Gestão e as Demonstrações Financeiras que lhe estão anexas, referentes ao exercício de 2017;
- Aprove a proposta de aplicação dos resultados que é apresentada pela Comissão Executiva;
- Proceda à apreciação da Comissão Executiva e Fiscalização da Entidade;

- Em face da recuperação económica conseguida pelo País, é de realçar as metas alcançadas no desenvolvimento da atividade turística, bem espelhada na execução do contrato celebrado com o Turismo de Portugal, I.P. e restantes contratualizações, nomeadamente PORTUGAL 2020.

- Em especial, pela dificuldade verificada aquando da intrusão informática e pelo desempenho conseguido, propomos a aprovação de um voto de apreço e reconhecimento aos membros da Comissão Executiva e Colaboradores da Entidade **TURISMO DO ALENTEJO E.R.T.**, que tudo fizeram para superação dos danos e impedimentos causados.

Beja, 23 de abril de 2018

O Fiscal Único

Rosário, Graça & Associados, SROC, Lda., representada
por

Maria do Rosário da Conceição Mira de Carvalho

Maria do Rosário da Conceição Mira de Carvalho
(ROC n.º 658 – CMVM n.º 20160302)

RELATÓRIO ANUAL DO REVISOR OFICIAL DE CONTAS
SOBRE A FISCALIZAÇÃO EFETUADA

Exmos. Associados
e Exmos. Membros da Comissão Executiva
de **TURISMO DO ALENTEJO E.R.T.**

Exmos. Senhores,

O presente relatório é emitido nos termos da lei e do mandato que nos conferiram.

A revisão legal das contas relativas ao exercício findo em 31 de dezembro de 2017 foi efetuada de acordo com as Normas Internacionais de Auditoria (ISA) e demais normas e orientações técnicas e éticas da Ordem dos Revisores Oficiais de Contas, com a extensão considerada necessária, nas circunstâncias. Em resultado do exame efetuado emitimos a respetiva certificação legal das contas com data de 23 de abril de 2018.

Solicitou-se e obteve-se a Declaração do Órgão de Gestão.

Em consequência do trabalho efetuado, entendemos dever relatar, dada a sua relevância e significado, os seguintes aspetos:

- Tal como nos anos de 2014 a 2016, também em 2017, a atividade da TURISMO DO ALENTEJO foi exercida no espaço Alentejo e área de intervenção da NUT III – Lezíria do Tejo, por adesão de 11 Concelhos (- Almeirim; - Alpiarça; - Azambuja; - Benavente; - Cartaxo; - Chamusca; - Coruche; - Golegã; - Rio Maior; - Salvaterra de Magos; e - Santarém).
- A Turismo do Alentejo- ERT, integra um novo conjunto de entidades públicas reclassificadas (ERP) no perímetro da Administração Central, integrando o subsetor dos Serviços e Fundos Autónomos. Esta nova realidade, passou a exigir o reporte de informação à Direção Geral do Orçamento.
- A Turismo do Alentejo – ERT, cumpriu as regras exigidas por este novo paradigma, quer ao nível da elaboração dos documentos orçamentais, quer de reporte de informação a que passou estar obrigada.
- **RECEITA**
 - ✓ Aumento da receita cobrada em 2.395.694,74€, já que a mesma ~~ascendeu~~ a 5.777.693,80€, enquanto que em 2016 o valor cobrado foi de 3.381.999,06€.



**ROSÁRIO, GRAÇA
& ASSOCIADOS
SROC, LDA.**

Maria do Rosário da Conceição Mira de Carvalho ROC n.º 658 | Manuel Luis Graça ROC n.º 758 | Andreia Isabel Inácio Teles ROC n.º 1503
Andreia Isabel Cardinho Santinho ROC n.º 1665 | João Pedro de Carvalho Modas

- **DESPESA**
 - ✓ A despesa paga ascendeu a 5.030.498,40€, enquanto que em 2016 o nível da despesa paga fez o valor de 3.417.967,60€.
 - ✓ São evidenciados compromissos por pagar no valor de 59.256,13€, sem atrasos de pagamentos e com pagamentos futuros a título de capital em dívida dos financiamentos contraídos de 286 mil euros.
- **DÍVIDA A TERCEIROS**
 - ✓ Verificou-se uma diminuição significativa na dívida comercial a terceiros, em cerca de 667 mil euros, representando a mesma no final do exercício 6 mil euros.
 - ✓ A TURISMO DO ALENTEJO, E.R.T., deu cumprimento a todas as suas obrigações diminuindo o serviço de dívida, de acordo com os planos estabelecidos, nomeadamente em amortizações de capital, que ascenderam a 199 mil euros.
- **UTE-UNIDADE DE TESOUREARIA DO ESTADO**
 - ✓ A TURISMO DO ALENTEJO, E.R.T. está a dar cumprimento integral ao princípio de UTE, com a exceção devidamente autorizada.
- **SALDO A TRANSITAR PARA A GERÊNCIA DE 2018**
 - ✓ De acordo com os Fluxos de Caixa o valor de saldo para a gerência seguinte, importa no valor de 752.195,40€, sendo:
 - Operações orçamentais.....747.195,40€
 - Operações de tesouraria.....5.000,00€

Foi possível dar cumprimento e superação por parte da gestão, apurando um rácio de liquidez geral de 3,28% e um rácio de solvabilidade de 3,72%.

Beja, 23 de abril de 2018

Rosário, Graça & Associados, SROC, Lda., representada por



Maria do Rosário da Conceição Mira de Carvalho
(ROC n.º 658 – CMVM n.º 20160302)



EB.
pr
Car. J. M.





RELATÓRIO DE GESTÃO DE 2017

Relatório de Atividades

Ano de 2017

Índice

I – Relatório de Atividades.....	4
1 - Introdução.....	4
2 - Desenvolvimento das Atividades.....	6
II – Relatório de Gestão	12
1 - Introdução	12
2- Análise Económica e Financeira	14
2.1 - Execução Orçamental Global.....	14
2.2 – Comparação entre o Orçamento Inicial, Final e Executado	15
2.3 - Dívidas a receber e Endividamento.....	16
2.3.1 - Outros devedores.....	16
2.3.2- Dívida a terceiros	16
2.3.3 - Financiamentos.....	17
2.4 - Resumo dos Movimentos Financeiros-Fluxos de Caixa	18
2.5 – Princípio de Unidade de Tesouraria do Estado.....	19
2.6 – Pagamentos em atraso	19
3 - Processo Patrimonial	21
3.1 – Balanço	21
3.2 - Demonstração de Resultados	24
3.3 - Anexos às Demonstrações Financeiras	27
4 - Proposta de Aplicação de Resultados Líquidos	51
5- Factos relevantes ocorridos após o termo do exercício.....	52
6 – Conclusões	52
7 - Outros documentos de prestação de contas	55
7.1 - Orçamento	56
7.2 - Mapa de Controlo Orçamental da Receita.....	57
7.3 - Mapa de Controlo Orçamental da Despesa.....	58
7.4 - Sistema de Controlo Interno.....	59
7.5 - Ata da Reunião Em Que Foi Discutida e Votada a Conta.....	60
7.6 - Síntese das Reconciliações Bancárias.....	61
7.7 - Plano Plurianual de Investimentos	62
7.8 - Plano Plurianual De Atividades	63

I - Relatório de Atividades

1 - Introdução

1.1 Desempenho global do Destino

Sobre os resultados de 2016¹, já de si muito bons, o desempenho turístico da Região em 2017 foi ainda melhor, com a Nut II Alentejo a crescer 11,7% - o 3º maior crescimento do País e o 2º do Continente - num resultado que se traduziu em quase 1,8 milhões de dormidas².

Ainda que os hóspedes e as dormidas de residentes sejam maioritários na região - o mercado nacional cresceu 9,5% - foram os estrangeiros que mais subiram (+16,8% e +15,9% respetivamente). Em consequência, a tendência para a internacionalização do destino acentuou-se, com a quota de dormidas de estrangeiros a valer 35,4% em 2017, contra os 34,2% verificados em 2016.

Estes crescimentos, quer no segmento do mercado doméstico, quer na procura externa, foram bastante superiores à média nacional (+ 4,1 e 8,6%, respetivamente.)

Por mercado internacional, registre-se e dê-se destaque para os aumentos da China (+28,2%), Brasil (+25,1%), EUA (+23,9%) e Espanha (+16,6%). Pelo contrário e com piores registos, aponte-se o mercado holandês, que praticamente estagnou e o francês, que quebrou 6.6%.

No que se refere aos indicadores económicos, os proveitos ascenderam a 100,1 milhões € (+18,4% face a 2016), enquanto a ocupação quarto atingiu 52,3% (+5,3 p.p. que em 2016) e a cama 40,6% (+5,5 p.p.).

O RevPAR apresentou uma subida expressiva de 17%, fixando-se agora nos 31,4 €, quando em 2016 tinha sido de 26,8€. Este indicador continuou, por seu lado, mais elevado em hotéis de 5 estrelas, com 56€, e nas pousadas, com 53,4€ (+9,1€ e +5,7€, face a 2016).

Uma última nota para a estadia média que não registou alterações face ao ano de 2016, mantendo-se em 1,8 noites, quer para os residentes, quer para os não residentes.

1.2 Aspectos mais relevantes da atividade e principais acontecimentos de 2017

O ano de 2017 fica marcado pelo arranque efectivo do grosso dos projectos que pretendem contribuir para a Estratégia Plurianual de Investimentos 2015-2022, com o início da execução das principais intervenções em matéria de estruturação do produto e de promoção dos destinos Alentejo e Ribatejo, após a aprovação do respetivo financiamento pelo PO Regional no decurso do 1º trimestre do ano.

¹ Em 2016 o crescimento tinha sido de 10,5%.

² Estes indicadores cobrem os estabelecimentos hoteleiros, aldeamentos e apartamentos turísticos e outros. Dados provisórios (14/02/2018) - Fonte: INE

Após essa aprovação, deu-se seguimento à preparação e adjudicação de um conjunto numeroso de procedimentos de contratação pública inerentes às atividades previstas realizar, avultando no âmbito do marketing estratégico os dois concursos públicos, um deles com publicidade internacional, destinados ao branding e ao rebranding do Ribatejo e Alentejo, respetivamente, tendo ainda sido possível proceder ao arranque destes trabalhos no final de 2017.

A certificação do destino, iniciada com a intervenção na hotelaria e a implementação das redes da oferta turística - duas das principais linhas força da estratégia de desenvolvimento turístico da Região para o período 2015-2022 - evidenciaram importantes desenvolvimentos no ano em análise.

No que se refere à certificação, o amplo programa de capacitação desenvolvido pela Entidade Regional de Turismo (ERT) junto da comunidade empresarial, começou a produzir efeitos, verificando-se a adesão de cinco dezenas de hotéis ao programa da Biosphere Responsible Tourism, o qual havia sido escolhido como referencial para todo o trabalho de qualificação do destino a realizar até 2022.

Relativamente às redes de oferta e ainda que não tenha sido possível cobrir a totalidade do território, como era intenção da ERT, assistiu-se ao reforço significativo das dinâmicas de cooperação empresarial em três sub-regiões - Alto Alentejo, Alentejo Central e Baixo Alentejo - com a identificação, posicionamento e naming de cada rede, ao mesmo tempo que se lançavam programas de qualificação para o marketing e comercialização e que se definia o produto e os programas turísticos a adotar.

Noutra frente de intervenção, a da animação turística, 2017 foi também o ano da realização do Festival Tall Ships Races , em Sines, no final do mês de abril, evento que contribui para o reforço do posicionamento internacional do Alentejo no segmento de oferta do turismo náutico, ao mesmo tempo que afirmou no mundo dos velejadores a figura do navegador Vasco da Gama, como um grande embaixador de Portugal e da Região do Alentejo.

Co-organizado pela Câmara Municipal de Sines, Administração do Porto de Sines e ERT - com o apoio do Alentejo 2020 - coube à entidade regional de turismo a contratação de mais de meio milhão de euros de serviços e fornecimento externos, totalizando perto de 20 contratos celebrados, numa trabalho que absorveu bastantes recursos técnicos e administrativos.

A par da organização do festival náutico, a ERT foi ainda encarregue pelas entidades acima referidas de organizar a presença promocional da Região, aproveitando a presença de inúmeras tripulações internacionais e de alguma media especializada.

Assim, e para o efeito, foi montado na baía de Sines um espaço promocional Alentejo-Ribatejo, com uma área de cerca de 600 m2. Este espaço contou com 19 módulos de Municípios, zona institucional (balcão de atendimento institucional), zona de bar (destinado a provas de vinhos e produtos), espaço de espetáculos, espaço lounge, área expositiva e 3 nichos temáticos (sol e mar, natureza, enoturismo).

Outro marco importante do trabalho realizado em 2017 foi a apresentação da candidatura do Observatório do Turismo Sustentável do Alentejo (ASTO) ao programa INSTO da Organização Mundial de

Turismo, uma iniciativa liderada na Região pela ERT e que se apoia numa parceria formada pelo Turismo de Portugal, Universidade de Évora, Instituto Politécnico de Portalegre e Instituto Politécnico de Santarém.

Nessa linha de trabalho inscreveu-se a realização em Évora da Iª Conferência GPA'17 "Turismo Sustentável", no âmbito do Green Project Awards, em parceria com o Turismo de Portugal, evento que contou com a presença da Secretária de Estado do Turismo, Ana Mendes Godinho, e no qual se procedeu à assinatura do Memorando de Entendimento, precisamente para a instalação e reconhecimento pela Organização Mundial do Turismo, do Observatório Regional do Turismo Sustentável do Alentejo.

A exemplo dos anos anteriores, 2017 foi marcado pela atribuição de importantes distinções pela UNESCO, através do reconhecimento do património cultural e natural da Região.

Em primeiro lugar, a aprovação da candidatura de Castro Verde, no âmbito do programa O Homem e a Biosfera", o que lhe conferiu a classificação como Reserva da Biosfera da UNESCO, a primeira em Portugal a Sul do Tejo.

No final do ano foi a vez da "Produção de Figurado em Barro de Estremoz" ser inscrita na Lista Representativa do Património Cultural Imaterial da Humanidade, decisão tomada a 7 de Dezembro de 2017, na Ilha Jeju, na Coreia do Sul, em consequência da candidatura apresentada pela Câmara Municipal de Estremoz.

No caso específico dos Bonecos de Estremoz, e em articulação com o Município, a ERT levou a cabo diversas iniciativas de divulgação e de ativação da nova distinção conseguida, com destaque para uma ampla cobertura televisiva.

Noutra perspetiva, registe-se ainda a concretização no final do ano de duas importantes candidaturas a financiamento nacional; a do programa 365 Alentejo-Ribatejo, ao ReGFin, do Turismo de Portugal, e a da Rede Integrada de Centros BTT/Cycling, à Linha de Apoio à Valorização Turística do Interior, projetos que se espera terem a sua oportunidade de concretização em 2018 e 2019.

2 - Desenvolvimento das Atividades

2.1. No domínio do Planeamento

No âmbito do apoio específico ao processo de candidatura de Évora a Capital Europeia da Cultura 2027, desenvolveu-se em 2017 grande parte do trabalho relacionado com o Estudo do Valor Económico e do Potencial de Internacionalização, o qual se destina a apoiar a afirmação do setor cultural, criativo e turístico de Évora, bem como do seu hinterland.

Noutra vertente, relacionada com a definição das principais opções estratégicas de desenvolvimento turístico dos concelhos de Santarém, Benavente, Rio Maior e Almeirim, foram concluídos os respetivos planos de valorização.

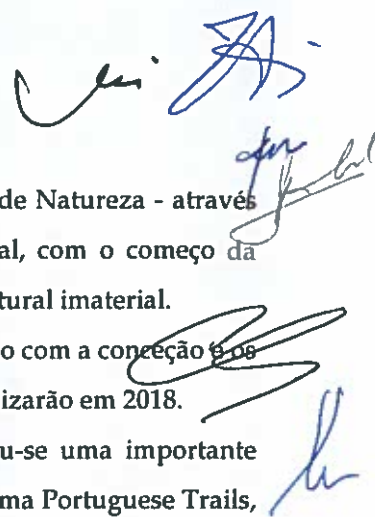

2.2 No domínio do Desenvolvimento do Produto

Neste domínio deu-se início à conceção e estruturação dos produtos de Turismo de Natureza - através do Transalentejo e dos Passeios Pedestres na Lezíria do Tejo -, do Touring Cultural, com o começo da organização dos Caminhos de Santiago Alentejo-Ribatejo e das rotas do património cultural imaterial.

No caso dos Passeios Pedestres na Lezíria do Tejo foi possível chegar ao final do ano com a conceção e os conteúdos do produto elaborados, enquanto nos restantes projetos essas tarefas só finalizarão em 2018.

Ainda no que se refere ao produto Turismo de Natureza, iniciou e aprofundou-se uma importante relação de trabalho com o Turismo de Portugal, no âmbito da dinamização da plataforma Portuguese Trails, com a escolha dos traçados âncora e o desenvolvimento de conteúdos e programas de negócio a incluir.

Quanto aos produtos de motivação cultural, e em concreto no que toca aos Caminhos de Santiago, foram realizados os trabalhos de design e conceção, incluindo o desenvolvimento do modelo de gestão, aspectos decisivos para garantir uma adequada execução no terreno em 2018 e 2019.

No que se refere à estruturação das rotas do imaterial, iniciaram-se os trabalhos de conceção do catálogo de experiências turísticas, o qual será a base promocional e comercial deste novo produto turístico, suportado no PCI do Alentejo e do Ribatejo.

Por outro lado e no quadro da estruturação do produto Gastronomia & Vinhos, iniciou-se o processo de certificação dos restaurantes da Lezíria do Tejo, bem como a elaboração da Carta Gastronómica do Ribatejo. Especificamente, no que se refere à vertente enoturística, foram ainda adjudicados os serviços associados à qualificação da oferta turística de Enoturismo do Alentejo e Ribatejo, os quais terão a sua conclusão durante o 1º trimestre de 2018.

Uma nota ainda para o projecto de Estruturação do Sistema do Montado, iniciativa com a qual se pretende organizar a candidatura deste Bem a Património da Humanidade da UNESCO, trabalho que evoluiu favoravelmente em 2017 com a contratação de um novo coordenador científico e a renovação das equipas técnicas de trabalho.

2.3 No domínio da Promoção

2.3.1 Marketing operacional e conteúdos

A presença promocional da ERT em 2017 foi, mais uma vez, marcada pela participação na Bolsa de Turismo de Lisboa, através de um stand com uma área total de 1215 m², o maior da feira pelo terceiro ano consecutivo.

A exemplo dos anos anteriores, a presença da ERT na BTL foi bastante mobilizadora, com 60 agentes regionais a ocuparem módulos individuais, entre municípios e trade, o que contribuiu para a forte dinamização e animação dos espaços para eventos e apresentações.

[Handwritten signature]
[Handwritten signature]
[Handwritten signature]

Prosseguiram igualmente as ações promocionais de desenvolvimento da campanha "Desligue", cujo ponto alto coincidiu com a própria presença na Bolsa de Turismo de Lisboa.

Para além disso realizaram-se várias iniciativas nos centros históricos da região. O objectivo foi agradecer aos turistas terem escolhido o Alentejo e o Ribatejo para passarem as suas férias e desta forma motivá-los a voltarem. A mecânica destas ações assentou na oferta de merchandising (mochilas da campanha "desligue") e a oferta de fotos/postais (fotografias tiradas e impressas no momento) aos turistas.

Quanto a novos conteúdos produzidos, e visando principalmente o apoio à promoção internacional, a ERT desenvolveu em 2017 os seguintes materiais:

- Mapa/Flyer do Produto "Roteiros Eno-Gastronómicos Da Terra à Mesa";
- Mapa/Flyer do Produto "Transalentejo Alqueva";
- Folheto "Évora Cidade Europeia da Cultura 2027";
- Filme "Évora Cidade Europeia da Cultura 2027" (institucional);
- Filmes de suporte à promoção internacional do produto "Transalentejo Alqueva";
- Filmes de suporte aos "Roteiros Eno-Gastronómicos da Terra à Mesa".

Em conjunto com a Agência Regional de Promoção Turística realizaram-se campanhas de divulgação dos produtos "Roteiros Eno-Gastronómicos Da Terra à Mesa" e "Transalentejo Alqueva", nos mercados belga, holandês, espanhol alemão, tendo para o efeito sido contratadas agências especializadas em cada país. Estas ações foram direccionadas para a tour-operação e cliente final.

No plano específico do posicionamento de Évora como Cidade Candidata a Capital Europeia da Cultura 2027, foram desenvolvidos parte dos trabalhos previstos no Plano de Comunicação, com a apresentação das propostas do branding e dos filmes previstos.

Alguns dos materiais produzidos serviram de base à apresentação da ideia da Candidatura em Paris, por ocasião da realização do Salão do Património, iniciativa que contou ainda com a participação da Agência Regional de Promoção Turística.

No Ribatejo e em parceria com a DESMOR, prosseguiu o trabalho relativo à promoção internacional do Centro de Alto Rendimento de Rio Maior, tendo-se iniciado o desenvolvimento das atividades relacionadas com a elaboração do plano de marketing, suportes de promoção e branding.

2.3.2 Outras ações de promoção e de comunicação

Relativamente a outras ações com forte conteúdo de negócio em que a ERT se envolveu, registe-se, uma vez mais, a participação na Feira de Vendas no Mundo Abreu, evento que decorreu entre os dias 8 a 9 de abril na FIL, em Lisboa.

No que se refere a ações de comunicação e de relações públicas, sublinhe-se a Eleição dos novos Embaixadores do Alentejo, num evento realizado nos dias 15, 16 e 17 de Setembro, em Alcácer do Sal.

Nessa ocasião foram eleitos como novos Embaixadores do Alentejo as seguintes personalidades: Eunice Munoz, Rui de Carvalho, Raquel Távares, Ana Sofia Cardoso, Sara Matos e Áurea. A exemplo de iniciativas anteriores, a eleição deste novo lote de embaixadores obteve grande repercussão mediática, com várias referências e distinções ao Alentejo a surgirem em diversos meios de comunicação social.

Por outro lado e em parceria com a TAP, aproveitou-se a iniciativa "Abraçar Portugal" para promover a marca Alentejo, com a mobilização de grupos corais, produtores, numa ação direcionada para o grande público, a qual se realizou em Lisboa durante o mês de abril.

2.3.3 Eventos

Nesta componente registe-se o envolvimento direto da ERT na co-organização do Festival Náutico Tall Ship Races e no Festival do Arroz Carolino, em Benavente.

2.3.4 Participação em feiras regionais

A ERT esteve presente nas seguintes feiras regionais com um stand de 9m2:

- Tasquinhas - Rio Maior - 24 de março a 2 de abril
- FIAPE - Estremoz - 27 de abril a 1 de maio
- OVIBEJA - Beja - 27 de abril a 1 de maio
- Festa da Olaria e do Barro - S. Pedro do Corval - 18 a 21 de maio
- FICOR - Coruche - 25 a 28 de maio
- Santiago - Santiago do Cacém - 25 a 28 de maio
- Feira Empresarial de Moura - Moura - 11 a 14 de maio
- Feira de Maio - Mourão - 26 a 28 de maio
- Feira Nacional da Água e do Regadio - Ferreira do Alentejo - 23 a 26 de junho
- Pimel - Alcácer do Sal - 23 a 25 de junho
- Feira do Campo Alentejano - Aljustrel - 9 a 11 de junho
- FeiTur - Vila Nova de Milfontes - 16 a 18 de junho
- Feira de São João - Évora - 23 de junho a 2 de julho
- Feira do Mar - Sines - 16 a 18 de junho
- Monforte Ex-libris - Monforte - 30 de junho a 2 de julho
- Festas da Cidade - Ponte de Sor - 5 a 9 de julho
- Mostra de A.G do Gavião - Gavião - 13 a 16 de julho
- Feira Franca de Avis - Avis - 28 a 30 de julho
- FACAL - Almodôvar - 7 a 9 de julho
- Feira de Agosto - Grândola - 24 a 28 de agosto

- Feira da Luz - Montemor-o-Novo - 30 de agosto a 4 de setembro
- Frimor - Rio Maior - 30 de agosto a 3 de setembro
- XXI Mostra A. Económicas - Portel - 15 a 20 de agosto
- Exporeg - Reguengos de Monsaraz - 11 a 15 de agosto
- Feira de Vale de Poço - Vale de Poço - 8 a 10 de setembro
- Ruralbeja - Beja - 5 a 8 de Outubro
- Festa da Vinha e do Vinho - Borba - 11 a 19 de novembro
- Feira do Montado - Portel - 29 de novembro a 3 de dezembro

2.3.5 Ações de Marketing Interno

Nesta componente refira-se a realização do Encontro Anual de Técnicos de Turismo do Alentejo e Ribatejo, o qual decorreu em Castelo de Vide, nos dias 27, 28 e 29 de Janeiro.

Esta ação inscreve-se numa linha de preocupação e de intervenção nos fatores de acolhimento e de hospitalidade da região, procurando em simultâneo, reforçar os laços de cooperação e de sentimento de pertença a um projeto e a um destino turístico comum.

3. Execução do Contrato-Programa com o Turismo de Portugal - Objetivos e Metas

Todos os objetivos e metas previstos em sede de Contrato Programa com o Turismo de Portugal foram alcançados.

Objetivo nº 1: Evidenciar um valor patrimonial positivo

Meta: Apresentar situação líquida positiva em 31.12.2017

Resultado: 1.624.154,32€

Execução: Cumprido

Objectivo nº 2: Racionalizar os custos com pessoal

Meta: Cumprir o limite máximo dos encargos com pessoal previsto no nº 2 do artº 29ª da Lei nº 33/2013, de 16 de maio

Resultado: A despesa com pessoal em 2017 foi de 791.510,58 €.

Execução: Cumprido, já que o limite máximo de encargos com o pessoal era de 1.443.987, 92 €

Objectivo nº 3: Comparticipar financeiramente o Plano Regional de Promoção Turística Externa e os custos de estrutura da ARPT

Meta: Cumprimento integral da comparticipação financeira definida nos termos definidos pelo Turismo de Portugal (50% durante o 1º semestre e 50% durante o 2º)

Resultado: Cumprimento integral de pagamentos

Execução: Cumprido

Objectivo nº 4: Assegurar consonância com os referenciais estratégicos definidos para o Turismo Nacional

Meta: Todos os projectos e ações devem ter enquadramento nas orientações e diretrizes de política de Turismo definida pelo Governo, e, sempre que aplicável, no plano nacional de marketing para Espanha.

Resultado: Todos os projectos e ações demonstram fundamentadamente enquadramento nas orientações e directrizes de política nacional

Execução: Cumprido

Objectivo nº 5: Executar o projecto a que aludem os números 4 e 5 da Cláusula 2ª, na medida em que a utilização das verbas seja autorizada

Meta: Execução do projecto até 31.12.2017, quer na vertente física, quer financeira.

Resultado: Execução do projecto "Desenvolvimento dos Produtos Turísticos e Promoção do Turismo do Alentejo e Ribatejo", até 31.12.2017, conforme demonstrado no relatório enviado ao TP a 7.2.2018

Execução: Cumprido

Objectivo nº 6: Promover a apresentação e execução de candidaturas ao Portugal 2020

Meta: Dar conhecimento ao Turismo de Portugal das candidaturas apresentadas ao Portugal 2020

Resultado: Em 2017 não foram apresentadas candidaturas ao Portugal 2020, por falta de abertura de avisos

Execução: Não aplicável

I I - Relatório de Gestão

1 - Introdução

Nos termos do disposto no n.º 1, do artigo 30.º da Lei n.º 33/2013, de 16 de maio, as Entidades Regionais de Turismo aplicam o POCAL – Plano Oficial de Contabilidade das Autarquias Locais (aprovado pelo Decreto-Lei nº54-A/99, de 22 de fevereiro, com as sucessivas alterações legais).

Nessa medida, o POCAL estipula os seguintes documentos de prestação de contas:

Relatório de gestão.

Balanço;

Demonstração de resultados;

Mapas de execução orçamental;

Anexo às demonstrações financeiras;

Em conformidade, apresenta-se o Relatório de Gestão relativo ao exercício económico de 2017, elaborado de acordo com as normas estabelecidas no referido diploma, nos termos do POCAL, a apresentar pelo órgão executivo (Comissão Executiva) ao órgão deliberativo (Assembleia Geral), nos termos e para os efeitos previstos na alínea h), do artigo 13.º e na alínea c), do n.º 2, do artigo 16.º da Lei n.º 33/2013.

De forma resumida, o Relatório de Gestão é um instrumento fundamental de diagnóstico e de avaliação da performance económica e financeira da Entidade, disponibilizando elementos relativos à atividade financeira e patrimonial, evidenciando os aspetos mais importantes, com particular ênfase:

- a) A situação económica relativa ao exercício, analisando a execução das Grandes Opções do Plano, especificamente no que se refere ao investimento e atividades da TURISMO DO ALENTEJO, E.R.T.;
A execução dos documentos orçamentais consubstancia-se no desenvolvimento das ações necessárias à arrecadação de receitas previstas e à realização de despesas inscritas no orçamento, visando alcançar os objetivos fixados nas Grandes Opções do Plano;
- b) Uma síntese da situação financeira e patrimonial da Entidade Regional, considerando os fluxos de caixa e os indicadores de gestão financeira apropriados à análise de balanços e de demonstrações de resultados;
- c) Evolução das dívidas de curto, médio e longo prazos de terceiros e a terceiros em relação ao ano anterior;
- d) Proposta da aplicação do resultado líquido do exercício;
- e) Outros fatores relevantes;
- f) Conclusões

Com a publicação da Circular série A n.º 1376, de 18 de julho de 2014, da DGO (Direção Geral do Orçamento), as Entidades Regionais de Turismo passaram a ser qualificadas como Entidades Públicas Reclassificadas (EPR), no perímetro da Administração Central, e a serem consideradas como Serviços e Fundos Autónomos (para efeitos da Lei de Enquadramento Orçamental), a partir de 2017.

Não obstante esta nova classificação, as Entidades Regionais de Turismo continuam a ser pessoas coletivas de direito público, de natureza associativa, dotadas de autonomia administrativa, financeira, patrimonial e de personalidade jurídica, conforme dispõe o artigo 4.º da Lei n.º 33/2013, de 16 de maio.

E, por força do n.º 4 e n.º 5, do artigo 2.º, do anexo à Lei n.º 151/2015, de 11 de agosto (de ora em diante, Lei do Enquadramento Orçamental ou LEO), beneficiam de um regime simplificado de controlo da execução orçamental, não lhes sendo aplicáveis as regras sobre a cabimentação da despesa, às alterações orçamentais (com exceção do disposto nas alíneas a), c) e d), do n.º 2, do artigo 8.º), à transição de saldos, aos fundos de maneo previstos no artigo 15.º, à adoção do POCP, constante do artigo 16.º.

Acresce que, para além da necessidade de elaboração do Plano de Atividades e Orçamento para 2017, o enquadramento jurídico da ERT, decorrente da sua qualificação/reclassificação remete-nos para a obrigatoriedade de procedimentos de reporte de informação à DGO, quer na área dos recursos humanos, quer na área financeira - mensais, trimestrais e semestrais -, dos quais alguns procedimentos são validados pela Entidade Coordenadora do Programa Orçamental (ECPO), da Secretaria Geral do Ministério da Economia. Assim a prestação de informação, encontra-se definida no ponto 5.4 da Orientação Técnica n.º 001/SG/2016 de 29 de julho, emitida pela referida Secretaria-Geral.

O relato que se segue, pretende reportar informação aos Membros da Assembleia Geral e Outras Entidades a que a TURISMO DO ALENTEJO, E.R.T., tem de dar cumprimento, nomeadamente ao Tribunal de Contas, no âmbito da Resolução n.º 1/2018 - 2ª S, cujo assunto versa sobre a Prestação de contas ao Tribunal relativas ao ano de 2017 e gerências partidas de 2018. Acresce ainda a avaliação do desempenho financeiro da TURISMO DO ALENTEJO, E.R.T., por fontes de financiamento e nas diferentes óticas, nomeadamente a Económica, Financeira e Patrimonial, tendo por base a comparação com os exercícios anteriores.

2- Análise Económica e Financeira

2.1 - Execução Orçamental Global

Em matéria de execução orçamental, resumidamente, regista-se que:

A taxa dos compromissos assumidos face às dotações corrigidas do Orçamento de 2017 da TURISMO DO ALENTEJO, E.R.T. foi de 85,5%, sendo a execução da receita de 89,4% e a execução da despesa de 84,5%.

Em termos absolutos os valores são os seguintes:

- Receita liquidada: 5.777.473,80 €
- Despesa paga: 5.030.498,40 €

Designação	Orçamento 2017		Execução 2017	
	Inicial	Final	Valor	%
Receitas	5.442.933,00 €	6.462.272,50 €	5.777.473,80 €	89,4%
Despesas	5.442.933,00 €	5.950.083,00 €	5.030.498,40 €	84,5%

Compromissos assumidos	5.089.754,53 €	85,5%
------------------------	----------------	-------

Apurou-se um Saldo Global, positivo, no valor de 946.459,35€.

O saldo para a gerência seguinte assume-se em cerca de 752 mil euros, inferior em 1,97% face ao saldo apurado em 2016.

	2017	2016	VARIAÇÃO
SALDO DA GERÊNCIA			
- Orçamental	747.195,40 €	747.189,50 €	0,00%
- Operações de tesouraria	5.000,00 €	20.144,92 €	-75,18%
TOTAL	752.195,40 €	767.334,42 €	-1,97%

2.2 - Comparação entre o Orçamento Inicial, Final e Executado

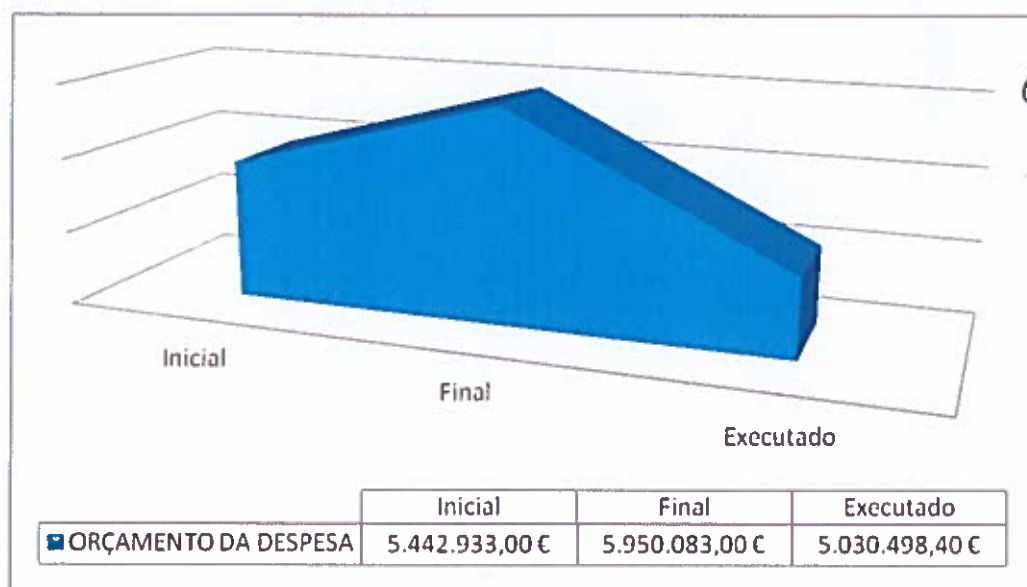

2.3 - Dívidas a receber e Endividamento

2.3.1 - Outros devedores

Como se pode verificar no quadro seguintes, o valor da dívida de terceiros no final de 2017 é de 1.830,00€, desagregada da seguinte forma:

OUTROS DEVEDORES	31-12-2017
Município -BTL	1.230,00 €
Prates & Filho - Caução	600,00 €
Total	1.830,00 €

2.3.2- Dívida a terceiros

O valor da dívida a terceiros no final de 2017 é de 6 mil euros, não está refletido neste valor o montante às operações de tesouraria

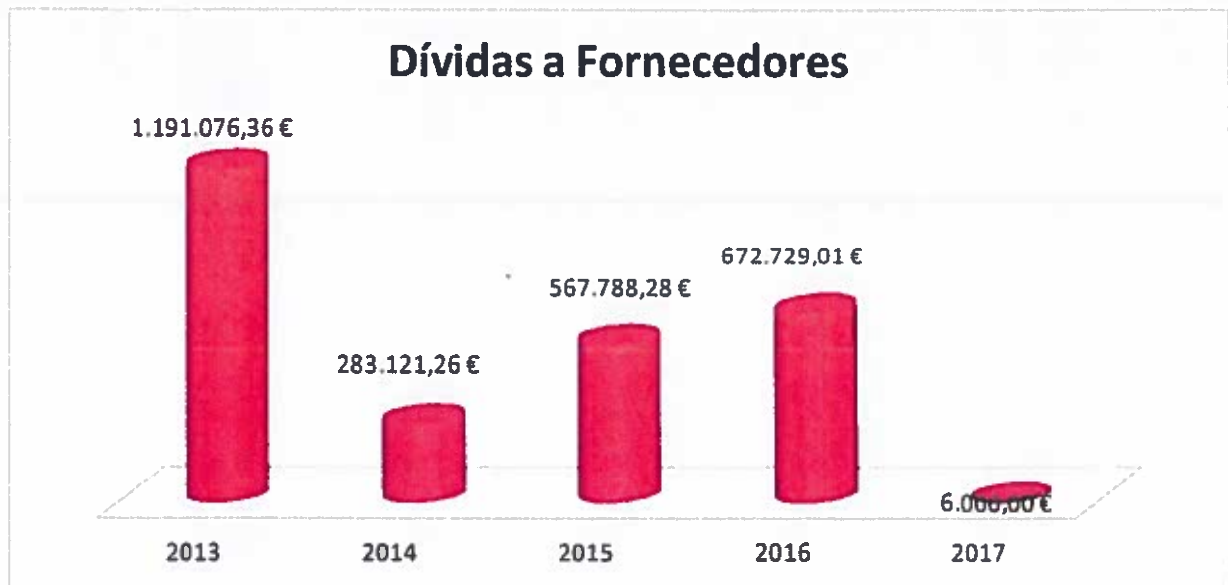

✓ Verificou-se uma diminuição de 666.729,01€ na dívida comercial a terceiros, face ao ano anterior.

- ✓ A TURISMO DO ALENTEJO, E.R.T., deu cumprimento a todas as suas obrigações diminuindo o serviço de dívida, de acordo com os planos estabelecidos.

2.3.3 - Financiamentos

Na amortização dos passivos financeiros, importa referir que o decréscimo verificado se deve ao pagamento regular dos empréstimos efetuados, de acordo com os planos financeiros contratualizados, encontrando-se estas responsabilidades alocadas às entidades abaixo indicadas:

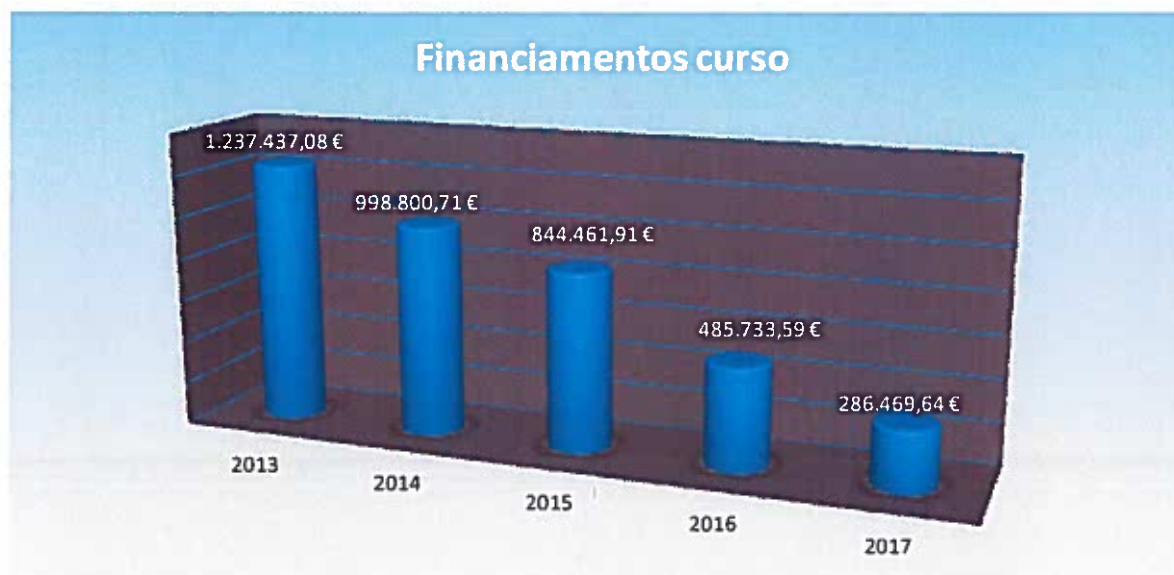

Handwritten signatures and initials in blue ink.



2.4 - Resumo dos Movimentos Financeiros-Fluxos de Caixa

O mapa resumo dos fluxos de caixa espelha os recebimentos e pagamentos no exercício e que estão associados à execução do orçamento e às demais operações não orçamentais, sendo demonstrados neste documento, os respetivos saldos, da gerência anterior e para a gerência seguinte.

As operações de tesouraria são operações de entrada e saída de fundos sem implicações orçamentais que os serviços da Entidade realizam para terceiros, sendo apenas objeto de movimentação contabilística no sistema da contabilidade patrimonial.

Recebimentos			Pagamentos		
Saldo da gerência anterior		767.334,42	Despesas orçamentais		5.030.498,40
Execução orçamental	747.189,50		Correntes	4.714.500,94	
Operações de tesouraria ...	20.144,92		Capital	315.997,46	
Receitas orçamentais		5.030.504,30	Operações de tesouraria		585.310,91
Correntes	5.026.004,30		Saldo para a gerência seguinte ...		752.195,40
Capital	4.500,00		Execução orçamental	747.195,40	
Outras			Operações de tesouraria	5.000,00	
Operações de tesouraria		570.165,99	Total		6.368.004,71
Total		6.368.004,71			

2.5 - Princípio de Unidade de Tesouraria do Estado

Nos termos do disposto no artigo 4.º e no n.º 2, do artigo 30.º da Lei n.º 33/2013, de 16 de maio, esta Entidade está vinculada ao cumprimento dos princípios e às regras da unidade de tesouraria do Estado.

Nessa medida, a TURISMO DO ALENTEJO, E.R.T., efetuou a totalidade das suas movimentações financeiras e disponibilidades junto da IGCP-Agência de Gestão da Tesouraria e da Dívida Pública, E.P.E., com exceção das operações de financiamento, para o que obteve despacho de autorização da exceção, a qual foi concedida por Sua Excelência o Secretário de Estado Adjunto, do Tesouro e das Finanças, em 11 de julho de 2017 (Despacho n.º 661/17-SEATF).

2.6 - Pagamentos em atraso

O princípio fundamental da LCPA, e constante do artigo 7.º da lei, é que *"A execução orçamental não pode conduzir, em qualquer momento, a um aumento dos pagamentos em atraso"*, e para efeitos do disposto no referido artigo no final de cada mês os pagamentos em atraso não podem ser superiores aos verificados no final do mês anterior (artigo 14.º, do Decreto-Lei n.º 127/2012, de 21 de junho).

Desta forma, à data de 31 de dezembro de 2017, não existiam pagamento em atraso desta Entidade Regional de Turismo.

[Handwritten signatures in blue ink]

PROCESSO PATRIMONIAL



3 - Processo Patrimonial

3.1 - Balanço

O património contabilístico da TURISMO DO ALENTEJO, E.R.T., está avaliado no Balanço Final em 31 de dezembro de cada ano e no caso em apreço, à data do último dia do ano económico e financeiro.

O quadro seguinte reflete a estrutura do balanço em 31/12/2017 e período homologado do ano anterior.

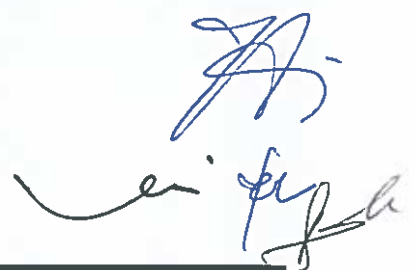
		31-12-2017		31-12-2016
		ATIVO BRUTO	AMORT.PROVIS.	ATIVO LÍQUIDO
ATIVO				ATIVO LÍQUIDO
IMOBILIZADO:				
Bens de domínio público:				
451	Terrenos e recursos naturais			
452	Edifícios			
453	Outras Construções e infra-estruturas	708.165,17	498.672,27	209.492,90
455	Bens do património histórico, artístico e cultural			
459	Outros bens de domínio público	53.888,27	53.888,27	0,00
445	Imobilizações em curso			
446	Adiantamentos por conta de bens de domínio público			
		762.053,44	552.560,54	209.492,90
				319.803,64
Imobilizações Incorpóreas:				
431	Despesas de Instalação			
432	Desp.Investig.e Desenvolvimento	1.722,19	1.722,19	
433	Prop.Indust. e Outros Direitos	401.414,72	401.414,72	
443	Imobilizações em curso			
449	Adiant.P/Conta Imob.Incorpóreas			
		403.136,91	403.136,91	333.589,15
Imobilizações Corpóreas:				
421	Terrenos e Recursos Naturais	227.950,63		227.950,63
422	Edifícios e Outras Construções	933.774,91	404.979,24	528.795,67
423	Equipamento Básico	83.378,56	81.774,89	1.603,67
424	Equipamento de Transporte	144.417,23	78.684,62	65.732,61
425	Ferramentas e Utensílios	9.750,32	9.750,32	0,00
426	Equipamento Administrativo	198.282,61	184.912,84	13.369,77
427	Taras e Vasilhame			
429	Outras Imobilizações Corpóreas	2.885.905,55	2.883.943,38	1.962,17
442	Imobilizações em Curso			
448	Adiantamento por Conta Imobilizações Corpóreas			
		4.483.459,81	3.644.045,29	839.414,52
				1.043.443,90
Investimentos Financeiros:				
411	Partes Capital			
412	Obrigações e títulos de participação			
414	Investimentos em imóveis			
415	Outras aplicações financeiras	23.521,87	2.045,07	21.476,80
441				
447	Adiantamento por conta investimentos financeiros			
		23.521,87	2.045,07	21.476,80
				21.476,80
Total de amortizações do Imobilizado			4.599.742,74	
Total de provisões do Imobilizado			2.045,07	
Total de Imobilizado				1.070.384,22
				1.718.313,49

ATIVO		31-12-2017		31-12-2016
		ATIVO BRUTO	AMORT. PROVIS.	ATIVO LIQUIDO
CIRCULANTE:				APROVADO EM TAG
Dívidas de Terceiros - Curto Prazo:				
28	Empréstimos concedidos			
211	Clientes, c/c			
212	Contribuintes c/c			
213	Utentes c/c			
218	Clientes, contribuintes e utentes de cobrança duvidosa			
251	Devedores pela execução do orçamento			
229	Adiantamentos a fornecedores	3.265,48		3.265,48
2619	Adiantamentos a fornecedores de imobilizado			620,38
24	Estado e Outros Entes Públicos			0,00
264	Administração Autárquica			1.500,00
262+263+267+	Outros devedores	161.931,20	0,00	161.931,20
268		165.196,68	0,00	171.161,34
Depósitos Bancários e Caixa:				
12	Depósitos em instituições financeiras	754.733,83		754.733,83
11	Caixa			769.726,67
				703,01
		754.733,83		770.429,68
Acréscimos e Diferimentos				
271	Acréscimos e Proveitos	70.995,60		70.995,60
272	Custos Diferidos			383.367,28
		70.995,60		383.367,28
Total de Amortizações			4.251.686,95	
Total de Provisões			2.045,07	
Total do Ativo				2.061.310,33
				3.045.392,17

FUNDOS PRÓPRIOS E PASSIVO		31-12-2017	31-12-2016
FUNDOS PRÓPRIOS			
51	Património	2.672.540,46	2.672.540,46
55	Ajustamento de partes de capital em empresas		
56	Reservas de Reavaliação		
Reservas:			
571	Reservas Legais	162.679,84	149.014,01
572	Reservas Estatutárias		
573	Reservas Contratuais		
574	Reservas Livres	322.386,34	322.386,34
575	Subsídios	40.884,55	40.884,55
	Reservas decorrentes das Ex-Comissão Instaladora	-23.888,23	-23.888,23
59	Resultados Transitados	-1.892.148,36	-1.885.965,47
88	Resultado Líquido do Exercício	341.699,72	273.298,60
Total dos Fundos Próprios		1.624.154,32	1.548.271,16
PASSIVO:			
Dívidas a Terceiros Médio-Longo Prazo:			
Empréstimos de médio e longo prazo			
23121	Empréstimos bancários	135.462,74	130.197,37
23123	Outros empréstimos		156.273,45
		135.462,74	286.470,82
Dívidas a Terceiros - Curto Prazo:			
Empréstimos de curto prazo			
23111	Empréstimos bancários	151.006,90	95.252,33
	Empréstimos bancários - Descoberto	2.538,43	3.095,26
23112	Outros empréstimos		104.010,44
269	Adiantamentos por conta Vendas		
221	Fornecedores c/c	6.000,00	664.729,01
2611	Fornecedores de imobilizado c/c		8.000,00
24	Estado e Outros Entes Públicos		25.790,43
262+263+265+267+268	Outros credores	5.000,00	5.937,68
		164.545,33	906.815,15
Acréscimos e Diferimentos:			
273	Acréscimos de Custos	118.397,94	99.507,60
274	Proveitos Diferidos	18.750,00	204.327,44
Total do Passivo		437.156,01	1.497.121,01
Total dos Fundos Próprios e Passivo		2.061.310,33	3.045.392,17

COMISSÃO EXECUTIVA	
EM 12 DE Maio DE 2018	
<i>[Assinatura]</i>	
<i>[Assinatura]</i>	
<i>[Assinatura]</i>	
<i>[Assinatura]</i>	
<i>[Assinatura]</i>	
<i>[Assinatura]</i>	
<i>[Assinatura]</i>	
<i>[Assinatura]</i>	

ASSEMBLEIA GERAL	
EM 26 DE Maio DE 2018	

3.2 - Demonstração de Resultados

A análise da demonstração de resultados, permite perceber o modo como o resultado do exercício económico foi gerado, tendo em conta o comportamento dos custos e proveitos.

Os proveitos globais gerados ascenderam a 4.918.186,22€, enquanto os custos totais perfazem o valor de 4.576.486,50€, gerando um Resultado líquido do exercício positivo de 341.699,72€.

EXERCÍCIOS				EXERCÍCIOS					
	2017		2016			2017		2016	
CUSTOS E PERDAS					PROVEITOS E GANHOS				
61 Custo Merc. Vend. e Mat. Consumidas Mercadorias Mat. Primas e Mat. Consumidos					71 Vendas e Prestações de Serviços Mercadorias Produtos Serviços	3.500,00		4.890,00	
62 Fornecimentos e serviços Externos		3.051.761,65		2.319.905,00	72 Impostos e Taxas		3.500,00		4.890,00
64 Custos com o Pes (cont):					Varição de Produção				
Remunerações (6-1+642)	647.943,74		599.257,16		75 Trabalhos própria entidade				
Encargos Sociais					73 Provetos Suplementares				
Encargos sobre Remunerações (645)	143.566,84		139.485,56		74 Transferências e subsídios obtidos	4.548.738,05		3.533.858,18	
Outros (646/4)		791.510,58		738.742,72	76 Outros Provetos Operacionais		4.548.738,05		3.533.858,18
63 Transferências Correntes Concedidas		201.602,15		190.000,01	(B).....		4.552.238,05		3.538.748,18
66 Amortizações do Exercício	34.518,67		42.781,09		78 Provetos Financeiros		1.538,88		1.448,28
67 Provisões		34.518,67		42.781,09	(D).....		4.553.776,93		3.540.196,46
65 Outros Custos Operacionais					79 Provetos e Ganhos Extraordinarios		364.409,29		295.396,22
(A).....		4.079.393,05		3.291.428,82	(F).....		4.918.186,22		3.835.592,68
68 Custos e Perdas Financeiros		4.438,42		13.593,07					
(C).....		4.083.831,47		3.305.021,89					
69 Custos e Perdas Extraordinarios		492.655,03		257.272,19					
(E).....		4.576.486,50		3.562.294,08					
88 Resultado líquido do exercício		341.699,72		273.298,60					
		4.918.186,22		3.835.592,68					
					RESUMO				
					Resultados Operacionais: (B)-(A)=		472.845,00		247.319,36
					Resultados Financeiros: (D)-(C)=		-2.899,54		-12.144,79
					Resultados Correntes: (D)-(C)=		469.945,46		235.174,57
					Resultado Líquido do Exercício: (F)-(E)=		341.699,72		273.298,60

Sede: Praça da República, nº 12 – 1º - Apartado 335 – 7800 – 427 BEJA

Pessoa Coletiva Pública

Contribuinte nº 508 817 897

Veri *Al-*
de
da
h

NOTAS ÀS DEMONSTRAÇÕES FINANCEIRAS

3.3 - Anexos às Demonstrações Financeiras

As Demonstrações Financeiras relativas ao exercício de 2017 foram preparadas, em todos os aspetos materialmente relevantes, de acordo com os princípios contabilísticos geralmente aceites previstos no Plano Oficial de Contabilidade das Autarquias Locais (POCAL).

As notas que a seguir se apresentam, visam facultar um completo entendimento das demonstrações financeiras apresentadas com os documentos de prestação de contas exigidas no ponto 8.2 do POCAL e no seu artigo 6.º e na Resolução n.º 4/2001 do Tribunal de Contas, respeitando a numeração definida, não tendo sido apresentadas as notas que não são aplicáveis à Entidade.

A moeda utilizada nas demonstrações financeiras é a moeda europeia, unidade Euro.

8.1. - Caracterização da Entidade

8.1.1 - Identificação (designação, número de identificação fiscal, endereço, regime financeiro e outros elementos de identificação).

ENTIDADE: TURISMO DO ALENTEJO - ERT

SEDE: Praça da República, nº 12 - 1º - Apartado 335 - 7800 - 427 - BEJA

N.º CONTRIBUINTE: 508 817 897

TELEFONE: 284 313 540

FAX: 284 313 550

EMAIL: geral@turismodoalentejo-ert.pt

REGIME FINANCEIRO: Autonomia Administrativa e Financeira

8.1.2 - Legislação - constituição, orgânica e funcionamento, quando aplicável.

HISTORIAL DE ENQUADRAMENTO

De acordo com o disposto no art.º 24º, do Decreto-Lei nº 67/2008, de 10 de abril, foi constituída a Comissão Instaladora da Área Regional de Turismo do Alentejo à data de 1 de julho de 2008.

Esta Comissão cessou funções em 26/11/2008, após eleições, tendo a Turismo do Alentejo, E.R.T., iniciado a sua atividade em 27/11/2008, subordinada aos seus Estatutos, anexos à Portaria nº 1038/2008, de 15/09/2008, conforme publicação no Diário da República nº 178, I Série, daquela data.

As alterações aos estatutos ocorreram conforme segue:

1ª Alteração

Por publicação no Diário da República nº 40, II Série, de 26/02/2009, foram os referidos estatutos alterados e publicados na íntegra, conforme Deliberação nº 572/2009, do Presidente da Assembleia-Geral da Turismo do Alentejo - ERT.

2ª Alteração

Por publicação no Diário da República nº 4, II Série, de 07/01/2010, foram os referidos estatutos alterados e publicados na íntegra, conforme Deliberação nº 35/2010, do Presidente da Assembleia-Geral da Turismo do Alentejo - ERT.

O ano de 2013 caracterizou-se pela entrada em vigor da Lei nº 33/2013, de 16 de maio, a qual aprovou o novo regime jurídico das entidades regionais de turismo de Portugal, a sua delimitação e características, bem como o regime jurídico da organização e funcionamento das referidas entidades, revogando o Decreto - Lei nº 67/2008, de 10 de abril.

É neste novo enquadramento jurídico que a Turismo do Alentejo, ERT exerceu a sua atividade, tendo na oportunidade procedido à fusão por integração dos polos do Turismo do Alentejo Litoral (TAL) e do Turismo das Terras do Grande Lago Alqueva (TGLA).

Pelo Despacho nº 8864/2013, de 24 de junho, de Sua Exa. o Senhor do Secretário do Turismo, publicado no Diário da República II Série nº 129, de 8 de julho de 2013, foram homologados os Estatutos da Entidade Regional de Turismo do Alentejo.

Para além da fusão dos dois polos acima referidos, a extensão da intervenção da Turismo do Alentejo - ERT, viu-se alargada, em 2013, pela adesão à Entidade dos seguintes Concelhos: - Almeirim; - Alpiarça; - Azambuja; - Benavente; - Cartaxo; - Chamusca; - Coruche; - Golegã; - Rio Maior; - Salvaterra de Magos; e - Santarém, os quais integram a NUT III - Lezíria do Tejo.

Como consequência da entrada em vigor da Lei nº 33/2013, de 16 de maio, a Entidade Regional de Turismo do Alentejo apresentou ao Secretário de Estado do Turismo um Plano de Reestruturação, o qual viria ser validado pelo Turismo de Portugal e aceite por aquele membro do Governo a 25 de junho de 2014, conforme Despacho produzido.

Ainda no ano de 2014 e com a publicação da Circular série A n.º 1376 da DGO, as Entidades Regionais de Turismo passaram a integrar um novo conjunto de entidades públicas reclassificadas (EPR) no perímetro da Administração Central, integrando o subsetor dos Serviços e Fundos Autónomos.

Esta reclassificação remete-nos para o reporte de diversa informação à DGO de acordo com a LEO (Lei de Enquadramento Orçamental), para além de indicar a necessidade de proceder à elaboração do Plano de Atividades e Orçamento para 2017.

Face ao exposto a Turismo do Alentejo - ERT deu início ao processo, tendo cumprido com as exigências de elaboração e reporte de forma atempada.

[Handwritten signature]

8.1.3 - Estrutura organizacional efetiva - organograma, e quando aplicável a indicação dos órgãos de natureza consultiva e de fiscalização.

[Handwritten signature]

A atividade funcional da Turismo do Alentejo - ERT, está geograficamente distribuída, conforme organograma seguinte:

[Handwritten signature]

alentejo
Turismo do Alentejo - ERT

Organograma – Estrutura Funcional

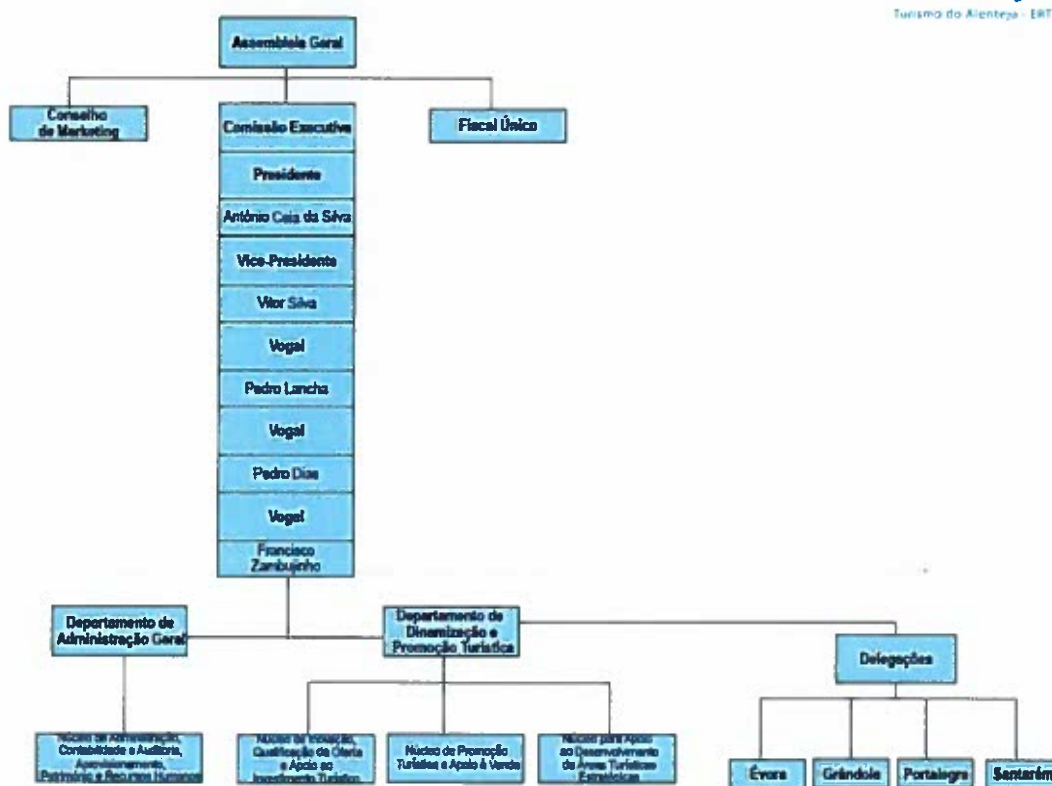

A estrutura orgânica funcional da Turismo do Alentejo - ERT, está distribuída, conforme organograma seguinte:

Organograma – Estrutura Orgânica

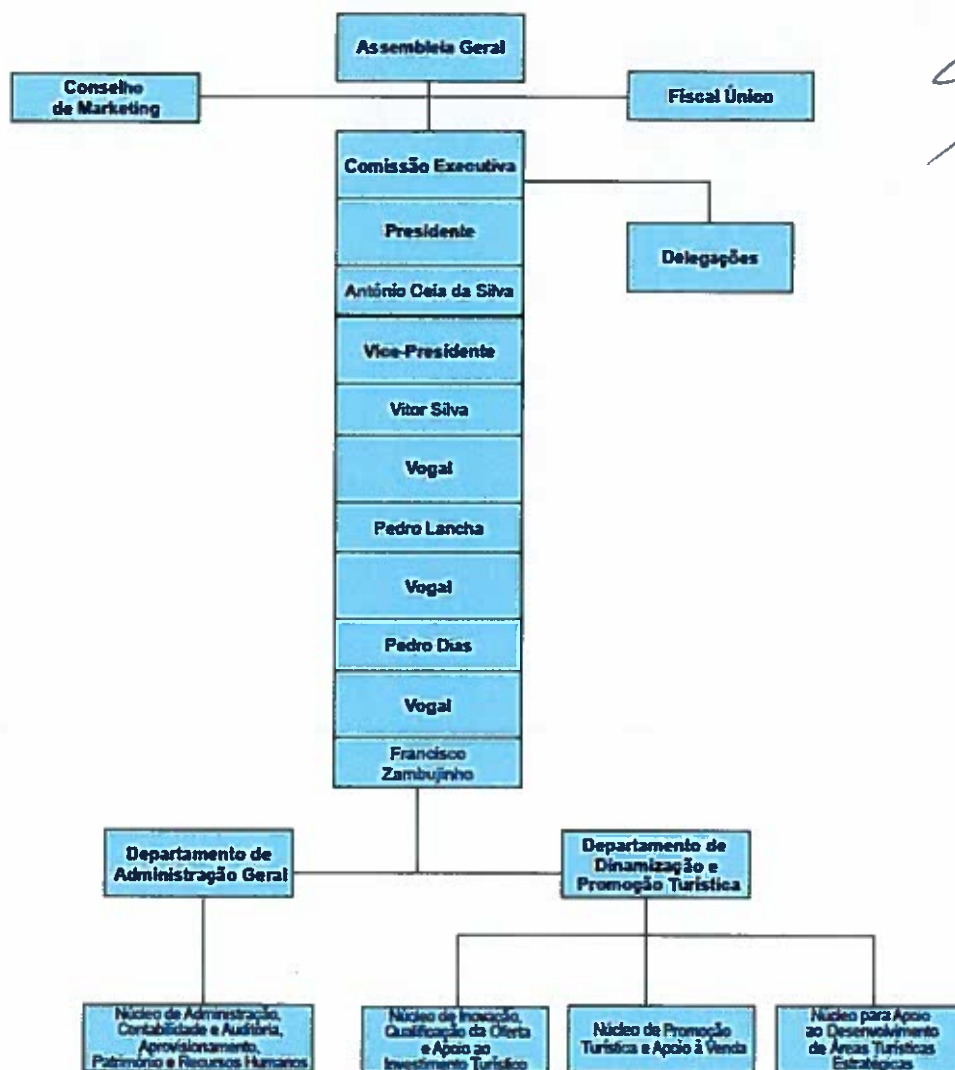

8.1.4 - Descrição sumária das atividades.

A atividade exercida decorreu conforme atribuições e competências definidas nos já acima referidos Estatutos, encontrando-se reportada no Relatório de Atividades do exercício de 2017.

8.1.5 - Recursos humanos:

Identificação do Presidente e demais membros do órgão executivo e, quando aplicável, dos responsáveis pela direção da entidade.

Decorrente do novo enquadramento jurídico, realizaram-se eleições a 19 de julho de 2013, tendo assim os novos Órgãos Eleitos tomado posse em 30/07/2013.

Durante o exercício de 2017, não se verificaram alterações à composição dos Órgãos Eleitos.

Os responsáveis entre 01/01/2017 e 31/12/2017, foram os seguintes eleitos:

De salientar que o Presidente da Assembleia Geral, o Dr. Aníbal Sousa Rei Coelho Da Costa, o seu período foi de 01/01/2017 a 23/10/2017, por motivos de eleições autárquicas.

ASSEMBLEIA GERAL

Efetivos

- Aníbal Sousa Reis Reis Coelho da Costa
Presidente

- Mário Fernando Atracado Pereira
Secretário

COMISSÃO EXECUTIVA

Efetivos

- António José Ceia da Silva
Presidente

- Vítor Augusto Fernandez da Silva
Vice-Presidente

- Pedro Namorado Lancha
Membro

- Pedro Miguel Pires Dias
Membro

- Francisco Filipe Sousa Zambujinho
Membro

Suplentes

- Isaura Maria Elias Crisóstomo Bernardino Moraes

- João Pedro Pereira Nunes Madeira

- João Paulo Brissos Cavaleiro Ferreira

- Lurdes Maria do Sacramento das Dores Ferreira Santos

- Manuel Eduardo Amaral Fialho

CONSELHO DE MARKETING

- Avelino Manuel Crespo de Sousa
- Dora Simões
- Félix Ott
- Gonçalo Rebelo de Almeida
- João Luís Manique Silva Moita
- José Roquette
- Marta Dinis de Albuquerque de Sacadura Cabral

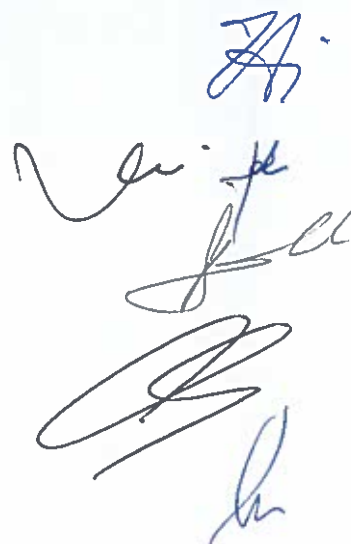

FISCAL ÚNICO

Efetivo

- Rosário, Graça & Associados, SROC, Lda., - SROC nº 177

Representada por Maria do Rosário da Conceição Mira de Carvalho ROC nº 658 - CMVM
20160302

Suplente

- Andreia Isabel Inácio Teles - ROC nº 1503 - CMVM 20161113

No dia 31 de dezembro de 2017 a Turismo do Alentejo, ERT possuía um total de 23 efetivos, distribuídos da seguinte forma:

Efetivos globais

Departamento de Administração Geral: 9

Departamento de Dinamização e Promoção Turística: 14

Contagem por Grupo de Pessoal

Na repartição por grupo dos 23 trabalhadores, prevalece o Grupo Técnico Superior (57%).

Categorias:

- Dirigente Intermédio: 1
- Técnico Superior: 14
- Assistente Técnico: 7
- Assistente Operacional: 1

Relação Jurídica de Emprego:

CTFP por Tempo Indeterminado: 19
Contrato Individual de Trabalho: 3
Contrato de Trabalho a Termo Resolutivo Incerto: 1

- As despesas com o pessoal, representam 16,73% dos compromissos assumidos e 14,31% da despesa executada/paga.

8.1.6 - Organização contabilística:

- Breve descrição das principais características do sistema informático utilizado / existente;
- Demonstrações financeiras intercalares quando existirem;
- Existência ou não de descentralização contabilística e, em caso afirmativo, breve descrição do sistema utilizado e do modo de articulação com a contabilidade central.

O sistema informático de suporte assentou no *software* da empresa MEDIDATA. No exercício em avaliação não foram elaboradas demonstrações financeiras intercalares.

8.2. Notas ao balanço e à demonstração de resultados

Nota 8.2.1. Indicação e justificação das disposições do POCAL que, em casos excecionais devidamente fundamentados e sem prejuízo do legalmente estabelecido, tenham sido derogadas e dos respetivos efeitos no balanço e demonstração de resultados, tendo em vista a necessidade de estes darem uma imagem verdadeira e apropriada do ativo, do passivo e dos resultados da Turismo do Alentejo - ERT.

Não foram derogadas quaisquer disposições do POCAL que impeçam a leitura das Demonstrações Financeiras e a obtenção de uma imagem verdadeira e apropriada do Ativo, Fundos Próprios, Passivo e Resultados.

Os registos contabilísticos foram efetuados em conformidade com os princípios da prudência, especialização, consistência e materialidade.

Os mapas financeiros foram elaborados de acordo com os princípios contabilísticos definidos no ponto 3.2. do POCAL.

Nota 8.2.2. Indicação e comentário das contas do balanço e da demonstração de resultados cujos conteúdos não sejam comparáveis com os do exercício anterior.

As Demonstrações Financeiras foram preparadas no pressuposto da continuidade das operações, com base nos livros e registos da TURISMO DO ALENTEJO. E.R.T. No presente exercício não se verificaram mudanças de políticas contabilísticas nem de critérios valorimétricos com efeitos importantes nos mapas financeiros. O único efeito material já foi antes referido e face à reexpressão do Balanço a comparabilidade encontra-se assegurada.

Nota 8.2.3 Critérios valorimétricos utilizados relativamente às várias rubricas do balanço e da demonstração de resultados, bem como métodos de cálculo respeitantes aos ajustamentos de valor, designadamente amortizações, provisões.

Em termos globais os critérios valorimétricos adotados são divulgados conforme segue:

a) Imobilizações incorpóreas

As imobilizações incorpóreas estão refletidas no balanço ao custo de aquisição, ou pela quantia constante das entidades extintas que antecederam à Comissão Instaladora e Turismo do Alentejo - ERT, nas quais se incluem as entidades regionais que geriam os dois pólos de desenvolvimento turístico.

As correspondentes amortizações são efetuadas pelo método das quotas constantes. Encontram-se amortizados, os bens sujeitos a deprecimento, conforme disposto no Cadastro de Inventário de Bens do Estado.

b) Imobilizações corpóreas

As imobilizações corpóreas estão refletidas no balanço ao custo de aquisição ou pela quantia constante das entidades extintas que antecederam a Turismo do Alentejo, ERT.

As aquisições estão mensuradas ao valor de aquisição. As correspondentes amortizações são efetuadas pelo método das quotas constantes, nos termos do disposto no Cadastro de Inventário de Bens do Estado.

c) Dívidas a receber

Os valores refletidos no Balanço a título de Clientes e Devedores Diversos, respeitam a saldos por receber das prestações de serviços, vendas e de apoios contratuais acordados, para além de contratos de financiamento homologados já em execução (para os quais foi solicitado pedidos de pagamento) ou a aguardar o seu início ou execução.

As quantias consideradas de fraca recuperabilidade foram devidamente ajustadas no Balanço.

d) Proveitos diferidos

Os proveitos diferidos respeitam a valores contratados de projetos homologados pelas entidades financiadoras sendo transferidos para proveitos correntes ou proveitos extraordinários na proporção dos custos associados ou das amortizações praticadas para os referidos bens de investimentos.

e) Acréscimo de custos

Foi aplicado o princípio da especialização dos exercícios, tendo sido estimados os valores de férias, subsídio de férias e respetivos encargos e horas extraordinárias a pagar em 2018, bem como juros a liquidar de empréstimos obtidos e outros gastos.

f) Acréscimos de proveitos

Os acréscimos de proveitos respeitam ao financiamento de despesas a incluir em pedidos de pagamento de projetos, cujo gasto se encontra refletido nas contas do exercício de 2017.

g) Disponibilidades

As disponibilidades de caixa e depósitos em instituições financeiras são expressas pelos montantes em caixa e dos saldos das contas dos depósitos, respetivamente.

Nota 8.2.7. Movimentos ocorridos nas rubricas do ativo imobilizado constantes do balanço e nas respectivas amortizações e provisões, de acordo com os quadros seguintes.

ACTIVO BRUTO

Rubricas	Saldo Inicial	Reavaliação/ Ajustamento	Aumentos	Alienações	Transferências e Abates	Saldo Final
De Bens de domínio público:						
Outras construções e infra-estruturas	708.165,17					708.165,17
Outros bens de domínio público	57.463,82				3.575,55	53.888,27
	765.628,99				3.575,55	762.053,44
De Imobilizações Incorpóreas:						
Despesas de investigação e de desenvolvimento	39.865,40				38.143,21	1.722,19
Propriedade industrial e outros direitos	565.343,33				163.928,61	401.414,72
	605.208,73				202.071,82	403.136,91
Imobilizações Corpóreas:						
Terrenos e recursos naturais	227.950,63					227.950,63
Edifícios e outras construções	913.865,41		19.909,50			933.774,91
Equipamento básico	97.913,88		2.008,46		16.543,78	83.378,56
Equipamento de transporte	155.010,02		75.123,00	55.245,78	30.470,01	144.417,23
Ferramentas e utensílios	24.697,38				14.947,06	9.750,32
Equipamento administrativo	211.545,97		19.040,77		32.304,13	198.282,61
Outras imobilizações corpóreas	2.946.702,63		651,78		61.448,86	2.885.905,55
	4.577.685,92		116.733,51	55.245,78	155.713,84	4.483.459,81
Investimentos Financeiros:						
Outros títulos	23.521,87					23.521,87
	23.521,87					23.521,87
TOTAL	5.972.045,51		116.733,51	55.245,78	361.361,21	5.672.172,03

AMORTIZAÇÕES E PROVISÕES

Rubricas	Saldo Inicial	Regularização	Reforço	Amortização Extraordinária	Alienações/ Abates	Saldo Final
De Bens de domínio público:						
Outras construções e infra-estruturas	424.073,83	-330.605,45	4.907,32	400.296,57		498.672,27
Outros bens de domínio público	21.751,52	35.712,30			3.575,55	53.888,27
	445.825,35	-294.893,15	4.907,32	400.296,57	3.575,55	552.560,54
De Imobilizações Incorpóreas:						
Despesas de investigação e de desenvolvimento	39.865,40	-38.143,21				1.722,19
Propriedade industrial e outros direitos	231.754,18	333.588,67			163.928,13	401.414,72
	271.619,58	295.445,46			163.928,13	403.136,91
Imobilizações Corpóreas:						
Edifícios e outras construções	214.593,15	153.780,51	11.551,14	25.054,44		404.979,24
Equipamento básico	99.049,56	-832,56	556,20		16.998,31	81.774,89
Equipamento de transporte	154.859,72	150,29	9.390,39		85.715,78	78.684,62
Ferramentas e utensílios	24.643,08	10,37	43,93		14.947,06	9.750,32
Equipamento administrativo	214.269,79	-5.092,96	6.752,72		31.016,71	184.912,84
Taras e vasilhame		0,00				0,00
Outras imobilizações corpóreas	2.826.826,72	117.248,60	1.316,97		61.448,91	2.883.943,38
	3.534.242,02	265.264,25	29.611,35	25.054,44	210.126,77	3.644.045,29
Investimentos Financeiros:						
Outros títulos	2.045,07					2.045,07
	2.045,07					2.045,07
TOTAL	4.253.732,02	265.816,56	34.518,67	425.351,01	377.630,45	4.601.787,81

Nota 8.2.8. Cada uma das rubricas dos mapas atrás referidos deverá ser desagregada de modo que sejam evidenciadas as seguintes informações.

A informação desagregada para cada uma das rubricas dos mapas atrás referidos, encontra-se nos mapas que se anexam.

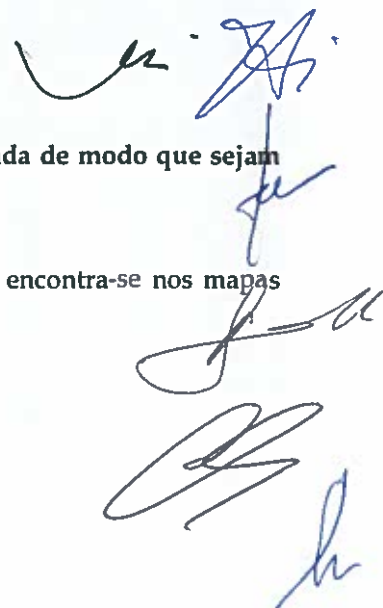

ENTIDADE

Turismo Alentejo

MAPA SÍNTESE DOS BENS INVENTARIADOS

CONTA INCRUZILHADA : 41.1.3

- Empresas privadas ou cooperativas

Ano : 2017
Página: 1

Data de Emissão : 2018/04/24

Classificador Geral				Patrimônio Inicial		Acréscimos Patrimoniais				Diminuições Patrimoniais				Patrimônio Final		Variação Patrimonial		
Cl.	Tipo	Sub	Designação			Aquisições	Reavaliações e outras alterações	Grandes reparações ou melhorias	Total	Abates	Desvalorizações	Amortizações		Bruto	Líquido	Bruta	Líquida	
				Bruto	Líquido						Do exercício	Acumuladas	Total					
(1)			(2)	(3)	(4)	(5)	(6)	(7)	(8=5+6+7)	(9)	(10)	(11)	(12)	(13=9+10+11)	(14=3+8-9-10)	(15=4-12)	(16=14-3)	(17=15-4)
999	01	01	INVESTIMENTOS FINANCEIROS, PARTES DE CAPITAL, ASSOCIAÇÕES DE MUNICÍPIOS															
Total																		

ENTIDADE

Turismo Alentejo

MAPA SÍNTESE DOS BENS INVENTARIADOS

CONTA INCRUZILHADA : 41.5.3.1

- Conservatório Regional do Baixo Alentejo

Ano : 2017

Página: 1

Data de Emissão : 2018/04/24

Classificador Geral				Patrimônio Inicial		Acréscimos Patrimoniais				Diminuições Patrimoniais				Patrimônio Final		Variação Patrimonial	
Cl.	Tipo	Bem	Designação			Aquisições	Reavaliações e outras alterações	Grandes reparações ou melhorias	Total	Abates	Desvalorizações	Amortizações		Bruto	Líquido	Bruta	Líquida
				Bruto	Líquido							Do exercício	Acumuladas				
(1)			(2)			(3)	(4)	(5)	(6=5+6+7)	(8)	(10)			(11)	(12)	(13=9+10+11)	(14=3+8-9-10)
999	02	03	INVESTIMENTOS FINANCEIROS, OBRIGAÇÕES E TÍTULOS DE PARTICIPAÇÃO, OUTROS	249,40								249,40		249,40			
Total				249,40								249,40		249,40			

ENTIDADE

Turismo Alentejo

MAPA SÍNTESE DOS BENS INVENTARIADOS

CONTA INCRUZILHADA : 41.5.3.2

- Fundação Robinson

Ano : 2017

Página: 1

Data de Emissão : 2018/04/24

Classificador Geral				Patrimônio Inicial		Acréscimos Patrimoniais				Diminuições Patrimoniais				Patrimônio Final		Variação Patrimonial		
Cl.	Tipo	Bem	Designação			Aquisições	Reavaliações e outras alterações	Grandes reparações ou melhorias	Total	Abates	Desvalorizações	Amortizações		Total	Bruto	Líquido	Bruta	Líquida
				Do exercício	Acumuladas													
(1)			(2)	(3)	(4)	(5)	(6)	(7)	(8=5+6+7)	(9)	(10)	(11)	(12)	(13=9+10+11)	(14=3+8-9-10)	(15=4-12)	(16=14-3)	(17=15-4)
999	02	03	INVESTIMENTOS FINANCEIROS, OBRIGAÇÕES E TÍTULOS DE PARTICIPAÇÃO, OUTROS	10.000,00	10.000,00										10.000,00	10.000,00		
Total				10.000,00	10.000,00										10.000,00	10.000,00		

ENTIDADE

Turismo Alentejo

MAPA SÍNTESE DOS BENS INVENTARIADOS

CONTA INCRUZADA : 41.5.3.3

- Assoc. Mac. das Reg. de Turismo

Data de Emissão : 2018/04/24

Ano : 2017

Página: 1

Classificador Geral			Património Inicial		Acréscimos Patrimoniais				Diminuições Patrimoniais				Património Final		Variação Patrimonial	
Cl.	Tipo	Bem	Designação	Bruto	Líquido	Aquisições	Reavaliações e outras alterações	Grandes reparações ou melhorias	Total	Abates	Desvalorizações	Amortizações	Bruto	Líquido	Bruta	Líquida
(1)	(2)	(3)	(4)	(5)	(6)	(7)	(8=5+6+7)	(9)	(10)	(11)	(12)	(13=9+10+11)	(14=3+13-10)	(15=14-12)	(16=14-3)	(17=15-4)
999	02	03	INVESTIMENTOS FINANCEIROS, OBRIGAÇÕES E TÍTULOS DE PARTICIPAÇÃO, OUTROS	1.496,39								1.496,39	1.496,39			
Total				1.496,39								1.496,39	1.496,39			

ENTIDADE

Turismo Alentejo

MAPA SÍNTESE DOS BENS INVENTARIADOS

CONTA INCRUZADA : 41.5.3.4

- Assoc. de Desenv. Reg. do Alentejo

Data de Emissão : 2018/04/24

Ano : 2017

Página: 1

Classificador Geral			Património Inicial		Acréscimos Patrimoniais				Diminuições Patrimoniais				Património Final		Variação Patrimonial	
Cl.	Tipo	Bem	Designação	Bruto	Líquido	Aquisições	Reavaliações e outras alterações	Grandes reparações ou melhorias	Total	Abates	Desvalorizações	Amortizações	Bruto	Líquido	Bruta	Líquida
(1)	(2)	(3)	(4)	(5)	(6)	(7)	(8=5+6+7)	(9)	(10)	(11)	(12)	(13=9+10+11)	(14=3+13-10)	(15=14-12)	(16=14-3)	(17=15-4)
999	02	03	INVESTIMENTOS FINANCEIROS, OBRIGAÇÕES E TÍTULOS DE PARTICIPAÇÃO, OUTROS	10.970,00	10.970,00								10.970,00	10.970,00		
Total				10.970,00	10.970,00								10.970,00	10.970,00		

ENTIDADE

Turismo Alentejo

MAPA SÍNTESE DOS BENS INVENTARIADOS

CONTA INCRUZADA : 41.5.3.5

- Alentejo XXI

Data de Emissão : 2018/04/24

Ano : 2017

Página: 2

Classificador Geral			Património Inicial		Acréscimos Patrimoniais				Diminuições Patrimoniais				Património Final		Variação Patrimonial	
Cl.	Tipo	Bem	Designação	Bruto	Líquido	Aquisições	Reavaliações e outras alterações	Grandes reparações ou melhorias	Total	Abates	Desvalorizações	Amortizações	Bruto	Líquido	Bruta	Líquida
(1)	(2)	(3)	(4)	(5)	(6)	(7)	(8=5+6+7)	(9)	(10)	(11)	(12)	(13=9+10+11)	(14=3+13-10)	(15=14-12)	(16=14-3)	(17=15-4)
999	02	03	INVESTIMENTOS FINANCEIROS, OBRIGAÇÕES E TÍTULOS DE PARTICIPAÇÃO, OUTROS	49,88								49,88	49,88			
Total				49,88								49,88	49,88			

ENTIDADE

Turismo Alentejo

MAPA SÍNTESE DOS BENS INVENTARIADOS

CONTA IMOBILIZADO : 41.5.3.6

- Arraiais

Data de Emissão : 28/10/24

Aco : 2017

Página: 3

Classificador Geral				Patrimônio Inicial		Acréscimos Patrimoniais				Diminuições Patrimoniais				Patrimônio Final		Variação Patrimonial			
Cl.	Typo	Bem	Designação			Aquisições	Reavaliações e outras alterações	Grandes reparações ou melhorias	Total	Abates	Desvalorizações	Amortizações			Bruto	Líquido	Bruto	Líquido	
					Bruto	Líquido					Do exercício	Acumuladas	Total						
(1)			(2)		(3)	(4)	(5)	(6)	(7)	(8=5+6+7)	(9)	(10)	(11)	(12)	(13=9+10+11)	(14=3+8-9-10)	(15=14-12)	(16=14-3)	(17=15-4)
999	02	09	INVESTIMENTOS FINANCEIROS, OBRIGAÇÕES E TÍTULOS DE PARTICIPAÇÃO, OUTROS		498,00	498,00									498,00	498,00			
Total					498,00	498,00									498,00	498,00			

ENTIDADE

Turismo Alentejo

MAPA SÍNTESE DOS BENS INVENTARIADOS

CONTA IMOBILIZADO : 41.5.3.7

- Estime

Data de Emissão : 28/10/24

Aco : 2017

Página: 3

Classificador Geral				Patrimônio Inicial		Acréscimos Patrimoniais				Diminuições Patrimoniais				Patrimônio Final		Variação Patrimonial			
Cl.	Typo	Bem	Designação			Aquisições	Reavaliações e outras alterações	Grandes reparações ou melhorias	Total	Abates	Desvalorizações	Amortizações			Bruto	Líquido	Bruto	Líquido	
					Bruto	Líquido					Do exercício	Acumuladas	Total						
(1)			(2)		(3)	(4)	(5)	(6)	(7)	(8=5+6+7)	(9)	(10)	(11)	(12)	(13=9+10+11)	(14=13-9-10)	(15=14-12)	(16=14-3)	(17=15-4)
999	02	03	INVESTIMENTOS FINANCEIROS, OBRIGAÇÕES E TÍTULOS DE PARTICIPAÇÃO, OUTROS		249,40								249,40			249,40			
Total					249,40								249,40			249,40			

ENTIDADE

Turismo Alentejo

MAPA SÍNTESE DOS BENS INVENTARIADOS

CONTA IMOBILIZADO : 42.1

- Terrenos e recursos naturais

Data de Emissão : 28/10/24

Aco : 2017

Página: 3

Classificador Geral				Patrimônio Inicial		Acréscimos Patrimoniais				Diminuições Patrimoniais				Patrimônio Final		Variação Patrimonial		
Cl.	Typo	Bem	Designacao			Aquisições	Reavaliações e outras alterações	Grandes reparações ou melhorias	Total	Abates	Desvalorizações	Amortizações		Total	Bruto	Líquido	Bruto	Líquido
				Bruto	Líquido							De exercício	Acumuladas					
(1)			(2)	(3)	(4)	(5)	(6)	(7)	(8=5+6+7)	(9)	(10)	(11)	(12)	(13=9+10+11)	(14=3+8-9-10)	(15=14-12)	(16=14-3)	(17=15-4)
391	06	99	IMOVEIS GRANDES COM FINALIDADE OPERATIVA (DOMINIO PRIVADO), TERREJOS INCLUIDOS EM PLANOS DE URB. COM CAPACIDADES CONSTRUTIVAS, OUTROS TERREJOS	12.463,94	12.463,94										12.463,94	12.463,94		
Total				12.463,94	12.463,94										12.463,94	12.463,94		

ENTRADA

Termino Alentejo

MAPA SÍNTESE DOS BENS INVENTARIADOS

CONTA IMOBILIZADO : 42.1

- Terrenos e recursos naturais

Ano : 2017

Página: 4

Data de Emissão : 2018/04/24

Classificador Geral				Acrescimos Patrimoniais				Diminuições Patrimoniais				Patrimônio Final		Variação Patrimonial	
Cl.	Tipo	Bem	Designação	Patrimônio inicial		Aquisições	Reavaliações e outras alterações	Grandes reparações ou melhorias	Total	Abates	Desvalorizações	Amortizações		Bruto	Líquido
				Bruto	Líquido							Do exercício	Acumuladas	Total	
(1)			(2)	(3)	(4)	(5)	(6)	(7)	(8=5+6+7)	(9)	(10)	(11)	(12)	(13=9+10+11)	(14=3+8-9-10)
301	07	04	IMOVEIS GRANDES COM FINALIDADE OPERATIVA (DOMÍNIO PRIVADO), TERREIROS SITUADOS DENTRO DO PERÍMETRO GRUPO, DESTINADOS A EQUIPAMENTO PÚBLICO	215.468,63									215.468,63		215.468,63
Total				227.958,63	12.463,94								215.468,63		227.958,63

ENTRADA

Termino Alentejo

MAPA SÍNTESE DOS BENS INVENTARIADOS

CONTA IMOBILIZADO : 42.2.1.01

- Habitação

Ano : 2017

Página: 4

Data de Emissão : 2018/04/24

Classificador Geral				Acrescimos Patrimoniais				Diminuições Patrimoniais				Patrimônio Final		Variação Patrimonial	
Cl.	Tipo	Bem	Designação	Patrimônio inicial		Aquisições	Reavaliações e outras alterações	Grandes reparações ou melhorias	Total	Abates	Desvalorizações	Amortizações		Bruto	Líquido
				Bruto	Líquido							Do exercício	Acumuladas	Total	
(1)			(2)	(3)	(4)	(5)	(6)	(7)	(8=5+6+7)	(9)	(10)	(11)	(12)	(13=9+10+11)	(14=3+8-9-10)
Total															

ENTRADA

Termino Alentejo

MAPA SÍNTESE DOS BENS INVENTARIADOS

CONTA IMOBILIZADO : 42.2.1.02

- Instalações de Serviços

Ano : 2017

Página: 4

Data de Emissão : 2018/04/24

Classificador Geral				Acrescimos Patrimoniais				Diminuições Patrimoniais				Patrimônio Final		Variação Patrimonial	
Cl.	Tipo	Bem	Designação	Patrimônio inicial		Aquisições	Reavaliações e outras alterações	Grandes reparações ou melhorias	Total	Abates	Desvalorizações	Amortizações		Bruto	Líquido
				Bruto	Líquido							Do exercício	Acumuladas	Total	
(1)			(2)	(3)	(4)	(5)	(6)	(7)	(8=5+6+7)	(9)	(10)	(11)	(12)	(13=9+10+11)	(14=3+8-9-10)
301	02	01	IMOVEIS GRANDES COM FINALIDADE OPERATIVA (DOMÍNIO PRIVADO), EDIFICAÇÕES PARA SERVIÇOS, INSTALAÇÃO DE SERVIÇOS DE NATUREZA ADMINISTRATIVA	717.142,31	449.348,54			19.909,50	19.909,50			9.224,76	277.818,53	9.224,76	737.651,81
Total				717.142,31	449.348,54			19.909,50	19.909,50			9.224,76	277.818,53	9.224,76	737.651,81

ENTRADA

Turismo Alentejo

MAPA SÍNTESE DOS BENS INVENTARIADOS

CONTA INCRIMENTADA : 42.2.2.01

- Viáticos, arruamentos e obras complementares

Data de Emissão : 2018/04/24

Año : 2017

Página : 6

Classificador Geral				Patrimônio Inicial		Acréscimos Patrimoniais				Diminuições Patrimoniais				Patrimônio Final		Variação Patrimonial		
Cl.	Tipo	Ben	Designação			Aquisições	Reavaliações e outras alterações	Grandes reparações ou melhorias	Total	Abates	Desvalorizações	Amortizações		Total	Bruto	Líquido	Bruto	Líquido
				Do exercício	Acumuladas													
(1)			(2)	(3)	(4)	(5)	(6)	(7)	(8=5+6+7)	(9)	(10)	(11)	(12)	(13=9+10+11)	(14=3+13-9-10)	(15=14-12)	(16=14-3)	(17=15-4)
Total																		

ENTRADA

Turismo Alentejo

MAPA SÍNTESE DOS BENS INVENTARIADOS

CONTA INCRIMENTADA : 42.2.2.12

- Outras

Data de Emissão : 2018/04/24

Año : 2017

Página : 6

Classificador Geral			Patrimônio Inicial		Acréscimos Patrimoniais				Diminuições Patrimoniais				Patrimônio Final		Variação Patrimonial			
Cl.	Tipo	Bem			Designação	Aquisições	Reavaliações e outras alterações	Grandes reparações ou melhorias	Total	Abates	Desvalorizações	Amortizações		Total	Bruto	Líquido	Bruta	Líquida
			Do exercício	Acumuladas														
(1)			(2)	(3)	(4)	(5)	(6)	(7)	(8=5+6+7)	(9)	(10)	(11)	(12)	(13=9+10+11)	(14=3+8-9-10)	(15=14-12)	(16=14-3)	(17=15-4)
110	06	02	OUTROS BENS, EQUIPAMENTO DE BANHEIRA, MOBILIÁRIO DE USO ESPECÍFICO	1.024,70									1.024,70		1.024,70			
Total				1.024,70									1.024,70		1.024,70			

ENTRADA

Turismo Alentejo

MAPA SÍNTESE DOS BENS INVENTARIADOS

CONTA INCRIMENTADA : 42.3

- Equipamento básico

Data de Emissão : 2018/04/24

Año : 2017

Página : 6

Classificador Geral				Patrimônio Inicial		Acréscimos Patrimoniais				Diminuições Patrimoniais				Patrimônio Final		Variação Patrimonial		
Cl.	Tipo	Bem	Designação			Aquisições	Reavaliações e outras alterações	Grandes reparações ou melhorias	Total	Abates	Desvalorizações	Amortizações		Total	Bruto	Líquido	Bruta	Líquida
				Do exercício	Acumuladas													
(1)			(2)	(3)	(4)	(5)	(6)	(7)	(8=5+6+7)	(9)	(10)	(11)	(12)	(13=9+10+11)	(14=3+13-9-10)	(15=14-12)	(16=14-3)	(17=15-4)
101	01	01	EQUIPAMENTO INFORMÁTICO, HARDWARE, BASTIDORES (ARMARIS)	-454,53	-454,53					-454,53				-454,53			454,53	454,53
101	01	02	EQUIPAMENTO INFORMÁTICO, HARDWARE, COMPUTADORES	32.130,61						11.360,48			20.970,13	11.360,48	20.970,13		-11.360,48	
101	01	03	EQUIPAMENTO INFORMÁTICO, HARDWARE, EQUIPAMENTO DE REDE	2.303,70									2.303,70		2.303,70			
101	01	04	EQUIPAMENTO INFORMÁTICO, HARDWARE, EQUIPAMENTO DE SWITCHING	369,45									369,45		369,45			
Total				34.556,13	-454,53					10.905,95			23.650,08	10.905,95	23.650,08		-10.905,95	454,53

ENTIDADE

Pariso Aertjejo

MAPA SÍNTESE DOS BENS INVENTARIADOS

CONTA MOBILIZADO : 02.3

- Equipamento básico

Mo : 2017

Página: 7

Data de Emissão : 2018/04/24

Classificador Geral			Patrimônio Inicial		Acréscimos Patrimoniais				Diminuições Patrimoniais				Patrimônio Final		Variação Patrimonial			
Cl.	Tipo	Ben			Descrição	Aquisições	Reavaliações e outras alterações	Grandes reparações ou melhorias	Total	Ativos	Desvalorizações	Amortizações		Bruto	Líquido	Bruto	Líquido	
				Bruto	Líquido						Do exercício	Acumuladas	Total					
(1)			(2)	(3)	(4)	(5)	(6)	(7)	(8=5+6+7)	(9)	(10)	(11)	(12)	(13=9+10+11)	(14=3+8-9-10)	(15=14-12)	(16=14-13)	(17=15-4)
101	01	07	EQUIPAMENTO INFORMÁTICO, HARDWARE, IMPRESSORAS	2.512,05						2.404,16			107,89	2.404,16	107,89		-2.404,16	
101	01	08	EQUIPAMENTO INFORMÁTICO, HARDWARE, LEITORES DE CD-ROM	55,00									55,00		55,00			
101	01	13	EQUIPAMENTO INFORMÁTICO, HARDWARE, MONITORES	2.957,13						1.132,17			1.824,96	1.132,17	1.824,96		-1.132,17	
101	01	15	EQUIPAMENTO INFORMÁTICO, HARDWARE, OUTROS PERIFÉRICOS	145,00						145,00				145,00			-145,00	
101	01	16	EQUIPAMENTO INFORMÁTICO, HARDWARE, PC PORTÁTEIS	2.402,28		1.229,87			1.229,87			307,47	2.709,75	307,47	3.630,15	922,40	1.229,87	922,40
101	01	18	EQUIPAMENTO INFORMÁTICO, HARDWARE, PROJECTORES DE IMAGEM DE LCD (DATA DISPLAY)															
101	01	19	EQUIPAMENTO INFORMÁTICO, HARDWARE, ROUTER															
101	01	20	EQUIPAMENTO INFORMÁTICO, HARDWARE, SCANNERS (DIGITALIZADOR DE IMAGEM)	82,11						82,11				82,11			-82,11	
101	01	21	EQUIPAMENTO INFORMÁTICO, HARDWARE, YEBLADES	7,70									7,70		7,70			
101	01	27	EQUIPAMENTO INFORMÁTICO, HARDWARE, CARTÕES DE DISCO															
101	01	39	EQUIPAMENTO INFORMÁTICO, HARDWARE, OUTRO EQUIPAMENTO INFORMÁTICO	133,47						41,26			92,21	41,26	92,21		-41,26	
101	02	02	EQUIPAMENTO INFORMÁTICO, SOFTWARE, SISTEMAS OPERATIVOS															
101	02	03	EQUIPAMENTO INFORMÁTICO, SOFTWARE, SOFTWARE DE APLICAÇÃO	199,65									199,65		199,65			
101	02	04	EQUIPAMENTO INFORMÁTICO, SOFTWARE, SOFTWARE DE BASE	1.552,36									1.552,36		1.552,36			
101	02	05	EQUIPAMENTO INFORMÁTICO, SOFTWARE, SOFTWARE DE COMUNICAÇÃO															
101	02	99	EQUIPAMENTO INFORMÁTICO, SOFTWARE, OUTROS SOFTWARES	4.386,90									4.386,90		4.386,90			
102	01	01	EQUIPAMENTO DE TELECOMUNICAÇÕES, EQUIP. TELCOM. E SISTEMAS INTERCOM. DE DIF. SÍNCRA, CENTRAL TELEFÔNICA (PFC)	5.813,76									5.813,76		5.813,76			
102	01	08	EQUIPAMENTO DE TELECOMUNICAÇÕES, EQUIP. TELCOM. E SISTEMAS INTERCOM. DE DIF. SÍNCRA, EQUIPAMENTO DE REGISTO E REPRODUÇÃO DE SOM															
102	01	12	EQUIPAMENTO DE TELECOMUNICAÇÕES, EQUIP. TELCOM. E SISTEMAS INTERCOM. DE DIF. SÍNCRA, TELECOPIADORES (FAX)	1.472,28						175,33			1.296,95	175,33	1.296,95		-175,33	
102	01	13	EQUIPAMENTO DE TELECOMUNICAÇÕES, EQUIP. TELCOM. E SISTEMAS INTERCOM. DE DIF. SÍNCRA, TELEFONES															
Total				56.276,52	-454,53	1.229,87			1.229,87	14.655,99		307,47	41.630,81	15.193,45	42.430,41	922,40	-13.656,11	1.376,93

ENTIDADE

Turismo Alentejo

MAPA SÍNTESE DOS BENS INVENTARIADOS

CÓPIA INUTILIZADA : 42.3

- Equipamento básico

Data de Emissão : 28/10/2014

Mês : 2017

Página : 1

Classificador Geral			Património Inicial		Acréscimos Patrimoniais				Diminuições Patrimoniais				Património Final		Variação Patrimonial	
Cl.	Tipo	Bem	Designação	Bruto	Líquido	Aquisições	Reavaliações e outras alterações	Grandes reparações ou melhorias	Total	Abates	Desvalorizações	Amortizações	Bruto	Líquido	Bruto	Líquido
(1)			(2)	(3)	(4)	(5)	(6)	(7)	(8)=(5)+(6)+(7)	(9)	(10)	(11)	(12)	(13)=(9)+(10)+(11)	(14)=(3)-(9)	(15)=(4)-(12)
102	01	14	EQUIPAMENTO DE TELECOMUNICAÇÕES, EQUIP. TELECOM. E SISTEMAS INTERCOM. DE DIF. SÓCORA, TELEFONEIS	399,60						399,60			399,60			-399,60
102	01	39	EQUIPAMENTO DE TELECOMUNICAÇÕES, EQUIP. TELECOM. E SISTEMAS INTERCOM. DE DIF. SÓCORA, OUTRO MATERIAL, APARELHOS, UTENS. E INSTAL. DE USO ESPECÍFICO	98,99								98,99	98,99			
103	01	05	EQUIPAMENTO E MATERIAL DE ESCRITÓRIO E DE REPRODUÇÃO, MOBILIÁRIO, Cadeiras	525,63								525,63	525,63			
103	01	07	EQUIPAMENTO E MATERIAL DE ESCRITÓRIO E DE REPRODUÇÃO, MOBILIÁRIO, DIVISÓRIAS AMOVÍVEIS													
103	01	03	EQUIPAMENTO E MATERIAL DE ESCRITÓRIO E DE REPRODUÇÃO, MOBILIÁRIO, ESTANTES	87,22								87,22	87,22			
103	01	99	EQUIPAMENTO E MATERIAL DE ESCRITÓRIO E DE REPRODUÇÃO, MOBILIÁRIO, OUTRO MOBILIÁRIO	11.289,30								11.289,30	11.289,30			
103	02	04	EQUIPAMENTO E MATERIAL DE ESCRITÓRIO E DE REPRODUÇÃO, MÁQUINAS DE ESCRITÓRIO, DE CALCULAR	68,83								68,83	68,83			
103	02	06	EQUIPAMENTO E MATERIAL DE ESCRITÓRIO E DE REPRODUÇÃO, MÁQUINAS DE ESCRITÓRIO, DE ESCRIVER	24,94								24,94	24,94			
103	02	99	EQUIPAMENTO E MATERIAL DE ESCRITÓRIO E DE REPRODUÇÃO, MÁQUINAS DE ESCRITÓRIO, OUTRO EQUIPAMENTO DE MATERIAL DE ESCRITÓRIO													
103	03	01	EQUIPAMENTO E MATERIAL DE ESCRITÓRIO E DE REPRODUÇÃO, EQUIPAMENTO DE REPRODUÇÃO, FOTOCOPIADORAS	6.171,00								6.171,00	6.171,00			
104	05	24	EQUIPAMENTO PARA INVESTIGAÇÃO, DE MEDIDA E DE UTILIZAÇÃO TEC, INSTRUMENTOS ASTRONÓMICOS METEOROLÓGICOS GEODÉSICOS, TERMO-HIGRÓMETROS	1.249,01								1.249,01	1.249,01			
104	05	18	EQUIPAMENTO PARA INVESTIGAÇÃO, DE MEDIDA E DE UTILIZAÇÃO TEC, INSTRUMENTOS ÓPTICOS E EQUIPAMENTO FOTOGRÁFICO E CINEMATÓGRA													
104	05	19	EQUIPAMENTO PARA INVESTIGAÇÃO, DE MEDIDA E DE UTILIZAÇÃO TEC, INSTRUMENTOS ÓPTICOS E EQUIPAMENTO FOTOGRÁFICO E CINEMATÓGRA													
104	05	99	EQUIPAMENTO PARA INVESTIGAÇÃO, DE MEDIDA E DE UTILIZAÇÃO TEC, INSTRUMENTOS ÓPTICOS E EQUIPAMENTO FOTOGRÁFICO E CINEMATÓGRA, OUTRO EQUIPAMENTO E MATERIAL DE USO ESPECÍFICO	3.702,40								3.702,40	3.702,40			
Total				79.885,84	-454,53	1.229,07			1.229,07	15.284,94		307,47	64.307,33	15.582,45	65.829,33	922,46
															-14.853,11	1.376,93

ENTIDADE

Turismo Alentejo

MAPA SÍNTESE DOS BENS INVENTARIADOS

CONTA IMOBILIZADO : 42.3

- Equipamento básico

Data de Emissão : 2010/04/24

Classificador Geral			Patrimônio Inicial		Acréscimos Patrimoniais				Diminuições Patrimoniais				Patrimônio Final		Variação Patrimonial			
Cl.	Tipo	Bem			Designação	Aquisições	Reavaliações e outras alterações	Grandes reparações ou beneficiações	Total	Abates	Desvalorizações	Amortizações		Total	Bruto	Líquido	Bruto	Líquido
				Bruto	Líquido							Do exercício	Acumuladas					
	(1)		(2)	(3)	(4)	(5)	(6)	(7)	(8)=(6)+(7)	(9)	(10)	(11)	(12)	(13)=(9)+(10)+(11)	(14)=(13)+(3)-(4)	(15)=(14)-(7)	(16)=(14)-(8)	(17)=(15)-(4)
104	03	01	EQUIPAMENTO PARA INVESTIGAÇÃO, DE MEDIDA E DE UTILIZAÇÃO TPC, INSTRUMENTOS DE PESAGEM, BALANÇAS	280,59									280,59		280,59			
105	01	22	EQUIPAMENTO E MATERIAL PARA SERVIÇOS DE SAÚDE, EQUIPAMENTOS E APARELHOS MÉDICO-CIRÚRGICOS, VENTILADORES	32,00									32,00		32,00			
105	02	22	EQUIPAMENTO E MATERIAL PARA SERVIÇOS DE SAÚDE, EQUIPAMENTO DE IMAGIOLÓGICA; EQUIPAMENTO DE BASE; RADIO, CÂMERAS DE TV	1.059,90	151,41							151,41	1.059,90	151,41	1.059,90			-151,41
106	02	04	EQUIPAMENTO E MATERIAL RECREATIVO, DESPORTIVO, EDUCAÇÃO, CULTO, EQUIPAMENTO E DISPOSITIVOS AUXILIARES DE INSTRUÇÃO ESCOLAR, CALCULADORAS TRIGONÔMETRICAS	52,60									52,60		52,60			
106	03	16	EQUIPAMENTO E MATERIAL RECREATIVO, DESPORTIVO, EDUCAÇÃO, CULTO, EQUIPAMENTO E MATERIAL AUDIO-VISUAL, RETROPROJECTORES	504,00						504,00				504,00			-504,00	
106	03	18	EQUIPAMENTO E MATERIAL RECREATIVO, DESPORTIVO, EDUCAÇÃO, CULTO, EQUIPAMENTO E MATERIAL AUDIO-VISUAL, TELEVISORES	665,00						665,00				665,00			-665,00	
106	03	99	EQUIPAMENTO E MATERIAL RECREATIVO, DESPORTIVO, EDUCAÇÃO, CULTO, EQUIPAMENTO E MATERIAL AUDIO-VISUAL, OUTROS	63,90						63,90				63,90			-63,90	
107	01	99	EQUIPAMENTO DE CONFORTO, HIGIENE E DE UTILIZAÇÃO COMUM, MOBILIÁRIO E EQUIPAMENTO COMUM(EXCETO MOBILIÁRIO DE ESCAL.) , OUTRO MOBILIÁRIO E EQUIPAMENTO	4.073,40									4.073,40		4.073,40			
107	04	01	EQUIPAMENTO DE CONFORTO, HIGIENE E DE UTILIZAÇÃO COMUM, EQUIP. DE AR CONDICIONADO E DE CIRCULAÇÃO DE AR, APARELHOS DE AR CONDICIONADO	2.502,65			770,59		770,59			97,32	2.599,97	97,32	3.201,24	601,27	770,59	601,27
107	06	04	EQUIPAMENTO DE CONFORTO, HIGIENE E DE UTILIZAÇÃO COMUM, EQUIPAMENTO DE COZINHA, MÁQUINAS E APARELHOS DE COZINHA	42,00						19,90			22,90	19,90	22,90		-19,90	
107	08	05	ABASTECIMENTO PÚBLICO E ÁGUAS RESIDUAIS, EQUIPAMENTO DE TRATAMENTO DE GASES, VENTILADORES	32,00									32,00		32,00			
110	07	99	OUTROS BENS, MÁQUINAS, APARELHOS E FERRAMENTAS, MÁQUINAS E APARELHOS NÃO ESPECIFICADOS	8.706,00									8.706,00		8.706,00			
Total				97.913,00	-383,12	2.000,46			2.000,46	16.543,70		556,20	81.774,89	17.099,90	83.370,56	11.603,67	-14.535,30	1.906,79

ENTIDADE

Turismo Alentejo

MAPA SÍNTESE DOS BENS INVENTARIADOS

CONTA IMOBILIZADO : 42.4

- Equipamento de transporte

Ano : 2017

Página: 10

Data de Emissão : 28/04/24

Classificador Geral				Patrimônio Inicial		Acréscimos Patrimoniais				Diminuições Patrimoniais				Patrimônio Final		Variação Patrimonial				
Cl.	Tipo	Bem	Designação			Bruto	Líquido	Aquisições	Reavaliações e outras alterações	Grandes reparações ou melhorias	Total	Abates	Desvalorizações	Amortizações		Bruto	Líquido			
												Do exercício	Acumuladas	Total						
(1)			(2)		(3)	(4)	(5)	(6)	(7)	(8=5+6+7)	(9)	(10)	(11)	(12)	(13=9+10+11)	(14=3+8-10)	(15=14-12)	(16=14-13)	(17=15-16)	
101	01	01	EQUIPAMENTO INFORMÁTICO, HARDWARE, BASTIDORES (ARMÁRIO)		0,01	0,01						0,01			0,01				-0,01	-0,01
102	01	05	EQUIPAMENTO DE TELECOMUNICAÇÕES, EQUIP. VEÍCULO E SISTEMAS INTERCOM. DE SUP. SONORA, EQUIP. DE NAVEGAÇÃO POR SATELITE																	
105	06	20	EQUIPAMENTO E MATERIAL PARA SERVIÇOS DE SAÚDE, EQUIPAMENTO E MATERIAL PARA SERVIÇOS DE HOTELEARIA, CAMIÕES																	
201	01	02	CAMIONETA, LIGEIROS DE PASSAGEIROS, MAIS DE 1600 ATÉ 1300																	
201	01	03	CAMIONETA, LIGEIROS DE PASSAGEIROS, DE 1301 ATÉ 1600																	
201	01	05	CAMIONETA, LIGEIROS DE PASSAGEIROS, DE 1601 A 2000																	
201	02	01	CAMIONETA, MISTOS, ATÉ 1500 DE CILINDRADA		34.645,72									34.645,72		34.645,72				
202	01	01	CAMIONETA, LIGEIROS DE PASSAGEIROS, ATÉ 1500 DE CILINDRADA		34.648,51									34.648,51		34.648,51				
202	01	02	CAMIONETA, LIGEIROS DE PASSAGEIROS, MAIS DE 1500 ATÉ 2000		35.967,24		75.123,60			75.123,60	35.967,24		9.390,39	9.390,39	45.357,63	75.123,60	65.732,61	39.155,76	65.732,61	
202	02	02	CAMIONETA, MISTOS, MAIS DE 1500 ATÉ 2000		30.470,00					30.470,00				30.470,00				-30.470,00		
202	03	02	CAMIONETA, DE CARGA, MAIS DE 1500 ATÉ 2000		19.270,54					19.270,54				19.270,54				-19.270,54		
202	03	03	CAMIONETA, DE CARGA, DE 2001 ATÉ 3000																	
Total					155.010,02	0,01	75.123,60			75.123,60	65.715,79		9.390,39	70.684,62	95.166,10	144.817,23	65.732,61	-10.592,79	65.732,60	

ENTIDADE

Turismo Alentejo

MAPA SÍNTESE DOS BENS INVENTARIADOS

CONTA IMOBILIZADO : 42.5

- Ferramentas e utensílios

Ano : 2017

Página: 10

Data de Emissão : 28/04/24

Classificador Geral				Patrimnio inicial		Acrscentos Patrimoniais				Diminues Patrimoniais				Patrimnio Final		Variao Patrimonial			
Cl.	Tipo	Bem	Designao			Bruto	Lquido	Aquisies	Reavaliaes e outras alteraes	Grandes reparaes ou benefciaes	Total	Abates	Desvalorizaes	Amortizaes		Bruto	Lquido	Bruta	Lquida
													Do exercicio	Acumuladas	Total				
(1)				(2)	(3)	(4)	(5)	(6)	(7)	(8=5+6+7)	(9)	(10)	(11)	(12)	(13=9+10+11)	(14=3+8-10)	(15=14-12)	(16=14-3)	(17=15-4)
101	01	99		EQUIPAMENTO INFORMTICO, HARDWARE, OUTRO EQUIPAMENTO INFORMTICO	13.635,00						13.635,00				13.635,00			-13.635,00	
Total					13.635,00						13.635,00				13.635,00			-13.635,00	

ENTIDADE

Turismo Alentejo

MAPA SÍNTESE DOS BENS INVENTARIADOS

CONTA INCRILIZADO : 42.5

- Ferramentas e utensílios

Data de Emissão : 2010/04/24

Ano : 2017

Página: 11

Classificador Geral			Patrimônio Inicial		Acréscimos Patrimoniais				Diminuições Patrimoniais				Patrimônio Final		Variação Patrimonial		
Cl.	Tipo	Bem			Designação	Bruto	Líquido	Aquisições	Reavaliações e outras alterações	Grandes reparações ou melhorias	Total	Abates	Desvalorizações	Amortizações		Bruto	Líquido

ENTIDADE

Turismo Alentejo

MAPA SÍNTESE DOS BENS INVENTARIADOS

COMPA INCRILIZADO : 42.5

- Ferramentas e utensílios

Data de Emissão : 2018/04/24

Ass: 2017

Página: 12

Classificador Geral			Patrimônio Inicial		Acréscimos Patrimoniais				Diminuições Patrimoniais				Patrimônio Final		Variação Patrimonial				
Cl.	Tipo	Ben			Designação	Bruto	Líquido	Aquisições	Reavaliações e outras alterações	Grandes reparações ou melhorias	Total	Atos	Desvalorizações	Amortizações		Bruto	Líquido		
													Do exercício	Acumuladas	Total				
			(1)	(2)	(3)	(4)	(5)	(6)	(7)	(8=5+6+7)	(9)	(10)	(11)	(12)	(13=9+10+11)	(14=3+4+9-10)	(15=14-12)	(16=14-13)	(17=15-4)
167	01	13		EQUIPAMENTO DE CONFORTO, HIGIENE E DE UTILIZACAO COMUM, MOBILIARIO E EQUIPAMENTO COMUM(EXCETO MOBILIARIO DE ESCOLA), ESCADAS/ESCALOTES	33,85									33,85		33,85			
167	04	01		EQUIPAMENTO DE CONFORTO, HIGIENE E DE UTILIZACAO COMUM, EQUIP. DE AR CONDICIONADO E DE CIRCULACAO DE AR, APARELHOS DE AR CONDICIONADO	2.117,50									2.117,50		2.117,50			
167	04	14		EQUIPAMENTO DE CONFORTO, HIGIENE E DE UTILIZACAO COMUM, EQUIP. DE AR CONDICIONADO E DE CIRCULACAO DE AR, VENTILADORES															
167	04	15		EQUIPAMENTO DE CONFORTO, HIGIENE E DE UTILIZACAO COMUM, EQUIP. DE AR CONDICIONADO E DE CIRCULACAO DE AR, VENTILADORES	53,86						26,93			26,93	26,93	26,93			-26,93
167	05	02		EQUIPAMENTO DE CONFORTO, HIGIENE E DE UTILIZACAO COMUM, EQUIP. DE AQUECIMENTO DE AMBIENTES E AQUECEDORES DE AGUA DOM., AQUECEDORES	122,34									122,34		122,34			
167	05	07		EQUIPAMENTO DE CONFORTO, HIGIENE E DE UTILIZACAO COMUM, EQUIP. DE AQUECIMENTO DE AMBIENTES E AQUECEDORES DE AGUA DOM., ESCALFETAS	32,00									32,00		32,00			
167	05	39		EQUIPAMENTO DE CONFORTO, HIGIENE E DE UTILIZACAO COMUM, EQUIP. DE AQUECIMENTO DE AMBIENTES E AQUECEDORES DE AGUA DOM., OUTRO EQUIPAMENTO DE USO ESPECIFICO	408,76									408,76		408,76			
167	06	02		EQUIPAMENTO DE CONFORTO, HIGIENE E DE UTILIZACAO COMUM, EQUIPAMENTO DE COZINHA, EQUIPAMENTO FRIGERIFICO E DE REFRIGERACAO	329,15						329,15				329,15				-329,15
167	06	39		EQUIPAMENTO DE CONFORTO, HIGIENE E DE UTILIZACAO COMUM, EQUIPAMENTO DE COZINHA, OUTRO MATERIAL, APARELHOS E UTENSILIOS DE USO ESPECIFICO	544,89									544,89		544,89			
167	08	01		EQUIPAMENTO DE CONFORTO, HIGIENE E DE UTILIZACAO COMUM, EQUIPAMENTO DE LIMPEZA, ASPIRADORES	109,54									109,54		109,54			
167	08	03		EQUIPAMENTO DE CONFORTO, HIGIENE E DE UTILIZACAO COMUM, EQUIPAMENTO DE LIMPEZA, ENCERACAO	109,73									109,73		109,73			
168	01	39		EQUIPAMENTO DE TRANSPORTE (EXCETO VEICULOS AUTOMOVEIS), MATERIAL ROLOTEIRO OU DE TRANSPORTE, OUTRO MATERIAL E EQUIPAMENTO DE TRANSPORTES	124,90									124,90		124,90			
Total					23.455,28						10.947,86			0.580,22	11.947,86	0.580,22			-10.947,86

ENTIDADE

Turismo Alentejo

MAPA SÍNTESE DOS BENS INVENTARIADOS

CONTA IMOBILIZADO : 42.5

- Ferramentas e utensílios

Ano : 2017

Página: 13

Data de Emissão : 26/10/04/24

Classificador Geral				Património Inicial		Acréscimos Patrimoniais				Diminuições Patrimoniais				Património Final		Variação Patrimonial			
Cl.	Tipo	Bem	Designação			Aquisições	Reavaliações e outras alterações	Grandes reparações ou melhorias	Total	Abates	Desvalorizações	Amortizações		Bruto	Líquido	Bruto	Líquido		
				Bruto	Líquido							Do exercício	Acumuladas					Total	
(1)				(2)	(3)	(4)	(5)	(6)	(7)	(8=5+6+7)	(9)	(10)	(11)	(12)	(13=9+10+11)	(14=3+8-9-10)	(15=14-12)	(16=14-13)	(17=15-4)
118	03	02	EQUIPAMENTO E MATERIAL PARA A INDÚSTRIA, EQUIPAMENTO PARA PURIFICAÇÃO DE ÁGUA, APARELHOS DE MEDIDA E CONTROLO	660,60									660,60		660,60				
110	20	03	EQUIPAMENTO E MATERIAL PARA A INDÚSTRIA, EQUIPAMENTO PARA MANEJO DE TRANSPORTES DE MATERIAL, CARRIOS DE MÃO	30,00									30,00		30,00				
118	07	03	OUTROS BENS, MÁQUINAS, APARELHOS E FERRAMENTAS, MÁQUINAS E APARELHOS NÃO ESPECIFICADOS	351,50	43,93							43,93	351,50	43,93	351,50				-43,93
Total				24.637,38	43,93					14.947,86		43,93	9.750,32	14.990,99	9.750,32		-14.947,66		-43,93

ENTIDADE

Turismo Alentejo

MAPA SÍNTESE DOS BENS INVENTARIADOS

CONTA IMOBILIZADO : 42.6

- Equipamento administrativo

Ano : 2017

Página: 13

Data de Emissão : 26/10/04/24

Classificador Geral				Patrimônio Inicial		Acréscimos Patrimoniais				Diminuições Patrimoniais				Patrimônio Final		Variação Patrimonial				
Cl.	Tipo	Item	Designação			Aquisições	Reavaliações e outras alterações	Grandes reparações ou melhorias	Total	Abates	Desvalorizações	Amortizações		Bruto	Líquido	Bruta	Líquida			
				Bruto	Líquido					Do exercício	Acumuladas	Total								
				(1)	(2)	(3)	(4)	(5)	(6)	(7)	(8=5+6+7)	(9)	(10)	(11)	(12)	(13=9+10+11)	(14=3+8-9-10)	(15=14-12)	(16=14-3)	(17=15-4)
101	01	01	EQUIPAMENTO INFORMÁTICO, HARDWARE, BASTIDORES (ARMÁRIO)	1.390,35	1.287,42						1.287,42				110,93	1.287,42	110,93		-1.287,42	-1.287,42
101	01	02	EQUIPAMENTO INFORMÁTICO, HARDWARE, COMPUTADORES	25.419,69							13.755,86				11.662,83	13.755,86	11.662,83		-13.755,86	
101	01	03	EQUIPAMENTO INFORMÁTICO, HARDWARE, EQUIPAMENTO DE REDE	5.760,00											5.760,00		5.760,00			
101	01	05	EQUIPAMENTO INFORMÁTICO, HARDWARE, GRAVADORES DE CD-ROM	333,30							309,30				24,00	309,30	24,00		-309,30	
101	01	06	EQUIPAMENTO INFORMÁTICO, HARDWARE, OUTROS PERIFÉRICOS	145,90											145,90		145,90			
101	01	07	EQUIPAMENTO INFORMÁTICO, HARDWARE, IMPRESSORAS	3.477,65							2.360,00				1.117,65	2.360,00	1.117,65		-2.360,00	
101	01	13	EQUIPAMENTO INFORMÁTICO, HARDWARE, MONITORES	844,06							181,50				663,56	181,50	663,56		-181,50	
101	01	15	EQUIPAMENTO INFORMÁTICO, HARDWARE, OUTROS PERIFÉRICOS	774,63							475,71				298,92	475,71	298,92		-475,71	
101	01	16	EQUIPAMENTO INFORMÁTICO, HARDWARE, PC PORTÁTEIS	8.691,90		2.574,14			2.574,14	7.469,40		643,54	1.655,04	8.124,02	3.585,64	1.930,60		-4.906,34	1.930,60	
101	01	20	EQUIPAMENTO INFORMÁTICO, HARDWARE, SCANERS (DIGITALIZADOR DE IMAGEM)	1.122,19						1.122,19					1.122,19				-1.122,19	
101	01	21	EQUIPAMENTO INFORMÁTICO, HARDWARE, TECLADOS	5,38											5,38		5,38			
Total				47.772,93	1.287,42	2.574,14			2.574,14	26.872,46		643,54	21.444,01	27.616,00	23.370,61	1.930,60		-24.390,32	643,50	

ENTRADA

Turismo Alentejo

MAPA SÍNTESE DOS BENS INVENTARIADOS

CONTA IMOBILIZADO : 42.6

- Equipamento administrativo

Data de Emissão : 2018/04/24

Mês : 2017

Ano: 14

Classificador Geral			Patrimônio inicial		Acréscimos Patrimoniais				Diminuições Patrimoniais				Patrimônio final		Variação Patrimonial					
Cl.	Tipo	Bem			Designação	Bruto	Líquido	Aquisições	Reavaliações e outras alterações	Grandes reparações ou melhorias	Total	Abates	Desvalorizações	Amortizações		Bruto	Líquido	Bruto	Líquido	
													Do exercício	Acumuladas	Total					
				(1)	(2)	(3)	(4)	(5)	(6)	(7)	(8=5+6+7)	(9)	(10)	(11)	(12)	(13=9+10+11)	(14=3+4-9-10)	(15=14-12)	(16=14-10)	(17=15-4)
101	01	99	EQUIPAMENTO INFORMÁTICO, HARDWARE, OUTRO EQUIPAMENTO INFORMÁTICO	1.493,88								86,00		1.487,88	86,00	1.487,88				-86,00
101	02	02	EQUIPAMENTO INFORMÁTICO, SOFTWARE, SISTEMAS OPERATIVOS	865,96										865,96		865,96				
101	02	03	EQUIPAMENTO INFORMÁTICO, SOFTWARE, SOFTWARE DE APLICAÇÃO	7.880,80		16.466,63				16.466,63			5.423,81	13.228,89	5.423,81	24.265,63	18.877,75	16.466,63	18.977,75	
101	02	04	EQUIPAMENTO INFORMÁTICO, SOFTWARE, SOFTWARE DE BASE	19.100,34										19.100,34		19.100,34				
101	02	05	EQUIPAMENTO INFORMÁTICO, SOFTWARE, SOFTWARE DE COMUNICAÇÃO																	
102	01	12	EQUIPAMENTO DE TELECOMUNICAÇÕES, EQUIP. TELCOM. E SISTEMAS INTERCOM. DE RPT. SÓCORA, TELECOMUNICADORES (FAX)	978,18							978,18				978,18				-978,18	
102	01	13	EQUIPAMENTO DE TELECOMUNICAÇÕES, EQUIP. TELCOM. E SISTEMAS INTERCOM. DE RPT. SÓCORA, TELEFONES	187,65										187,65		187,65				
102	01	14	EQUIPAMENTO DE TELECOMUNICAÇÕES, EQUIP. TELCOM. E SISTEMAS INTERCOM. DE RPT. SÓCORA, TELEFONES	333,78							99,80			233,98	99,80	233,98			-99,80	
102	01	20	EQUIPAMENTO DE TELECOMUNICAÇÕES, EQUIP. TELCOM. E SISTEMAS INTERCOM. DE RPT. SÓCORA, TORRES DE COMUNICAÇÃO E ANTENAS	1.971,15										1.971,15		1.971,15				
103	01	01	EQUIPAMENTO E MATERIAL DE ESCRITÓRIO E DE REPRODUÇÃO, MOBILIÁRIO, ARMÁRIOS	10.337,99										10.337,99		10.337,99				
103	01	04	EQUIPAMENTO E MATERIAL DE ESCRITÓRIO E DE REPRODUÇÃO, MOBILIÁRIO, BANCOS DE CADERNETAS	2.925,29										2.925,29		2.925,29				
103	01	05	EQUIPAMENTO E MATERIAL DE ESCRITÓRIO E DE REPRODUÇÃO, MOBILIÁRIO, CADEIRAS	12.648,47							411,95			12.228,52	411,95	12.228,52			-411,95	
103	01	07	EQUIPAMENTO E MATERIAL DE ESCRITÓRIO E DE REPRODUÇÃO, MOBILIÁRIO, DIVISÓRIAS AMOVÍVEIS	1.238,12										1.238,12		1.238,12				
103	01	08	EQUIPAMENTO E MATERIAL DE ESCRITÓRIO E DE REPRODUÇÃO, MOBILIÁRIO, ESTANTES	6.691,33							184,90			6.586,43	184,90	6.586,43			-184,90	
103	01	16	EQUIPAMENTO E MATERIAL DE ESCRITÓRIO E DE REPRODUÇÃO, MOBILIÁRIO, MESAS	4.887,89										4.887,89		4.887,89				
103	01	11	EQUIPAMENTO E MATERIAL DE ESCRITÓRIO E DE REPRODUÇÃO, MOBILIÁRIO, PIAÇAS	14,01							14,01				14,01				-14,01	
103	01	12	EQUIPAMENTO E MATERIAL DE ESCRITÓRIO E DE REPRODUÇÃO, MOBILIÁRIO, SECRETARIAS	9.799,58										9.799,58		9.799,58				
103	01	13	EQUIPAMENTO E MATERIAL DE ESCRITÓRIO E DE REPRODUÇÃO, MOBILIÁRIO, SOFÁS	765,69										765,69		765,69				
103	01	99	EQUIPAMENTO E MATERIAL DE ESCRITÓRIO E DE REPRODUÇÃO, MOBILIÁRIO, OUTRO MOBILIÁRIO	8.131,62										8.131,62		8.131,62				
Total				137.865,49	1.287,42	19.048,77				19.048,77	28.697,30		6.132,42	115.278,61	34.799,77	129.178,96	12.908,35	-9.626,53	11.428,33	

ENTRADA

Turismo Alentejo

MAPA SÍNTESE DOS BENS INVENTARIADOS

CONTA IMOBILIZADO : 42,6

- Equipamento administrativo

Data de Emissão : 2010/04/24

2017

15

Classificador Geral			Património Inicial		Acréscimos Patrimoniais				Diminuições Patrimoniais				Património Final		Variação Patrimonial	
Cl.	Tipo/Bem	Designação	Bruto	Líquido	Aquisições	Reavaliações e outras alterações	Grandes reparações ou melhorias	Total	Atas	Desvalorizações	Amortizações		Bruto	Líquido	Bruto	Líquido
(1)	(2)	(3)	(4)	(5)	(6)	(7)	(8=5+6+7)	(9)	(10)	(11)	(12)	(13=9+10+11)	(14=13+14)	(15=14-12)	(16=14-13)	(17=15-14)
103	02	01	42,90					42,90				42,90			-42,90	
103	02	03	21,45					21,45				21,45			-21,45	
103	02	11	97,37								97,37		97,37			
103	02	99	62,98					7,98			55,00	7,98	55,00		-7,98	
103	03	01	3.611,40	30,99				3.456,50		30,99	154,90	3.487,49	154,90		-3.456,50	-30,99
103	03	03	150,40								150,40		150,40			
103	03	99	281,10								281,10		281,10			
104	06	19	840,70								840,70		840,70			
105	08	99									309,35		309,35			
106	02	17	309,35								309,35		309,35			
106	02	99	374,63								374,63		374,63			
106	06	10	10.963,81								10.963,81		10.963,81			
106	06	25	1.516,06								1.516,06		1.516,06			
Total			164.077,80	1.310,41	19.849,77		19.849,77	32.196,13		6.163,41	130.014,17	38.359,58	150.922,52	12.902,35	-13.155,36	11.503,94

ENTIDADE

Turismo Alentejo

MAPA SÍNTESE DOS BENS INVENTARIADOS

CONTA INCRÉDULIZADA : 42.6

- Equipamento administrativo

Data de Emissão : 2018/04/24

Mês : 2017

Ano : 16

Classificador Geral				Patrimônio Inicial		Acréscimos Patrimoniais				Diminuições Patrimoniais				Patrimônio Final		Variação Patrimonial			
Cl.	Tipo	Bem	Designação			Bruto	Líquido	Aquisições	Reavaliações e outras alterações	Grandes reparações ou melhorias	Total	Abates	Desvalorizações	Amortizações		Bruto	Líquido	Bruto	Líquido
													Do exercício	Acumuladas	Total				
(1)			(2)	(3)	(4)	(5)	(6)	(7)	(8=5+6+7)	(9)	(10)	(11)	(12)	(13=9+10+11)	(14=3+8-9-10)	(15=4-12)	(16=14-3)	(17=15-4)	
107	01	06	EQUIPAMENTO DE CONFORTO, HIGIENE E DE UTILIZACAO COMUM , MOBILIÁRIO E EQUIPAMENTO COMUM(ENCLUST. MOBILIÁRIO DE ESCOLA) , BANCALITOS	383,23									383,23		383,23				
107	01	07	EQUIPAMENTO DE CONFORTO, HIGIENE E DE UTILIZACAO COMUM , MOBILIÁRIO E EQUIPAMENTO COMUM(ENCLUST. MOBILIÁRIO DE ESCOLA) , CADEIRAS	4.828,33									4.828,33		4.828,33				
107	01	16	EQUIPAMENTO DE CONFORTO, HIGIENE E DE UTILIZACAO COMUM , MOBILIÁRIO E EQUIPAMENTO COMUM(ENCLUST. MOBILIÁRIO DE ESCOLA) , ESTANTES	2.627,81									2.627,81		2.627,81				
107	01	20	EQUIPAMENTO DE CONFORTO, HIGIENE E DE UTILIZACAO COMUM , MOBILIÁRIO E EQUIPAMENTO COMUM(ENCLUST. MOBILIÁRIO DE ESCOLA) , MESAS	810,95									810,95		810,95				
107	01	22	EQUIPAMENTO DE CONFORTO, HIGIENE E DE UTILIZACAO COMUM , MOBILIÁRIO E EQUIPAMENTO COMUM(ENCLUST. MOBILIÁRIO DE ESCOLA) , PRATELEIRAS	228,69									228,69		228,69				
107	01	24	EQUIPAMENTO DE CONFORTO, HIGIENE E DE UTILIZACAO COMUM , MOBILIÁRIO E EQUIPAMENTO COMUM(ENCLUST. MOBILIÁRIO DE ESCOLA) , SUPRÉS	543,69									543,69		543,69				
107	01	39	EQUIPAMENTO DE CONFORTO, HIGIENE E DE UTILIZACAO COMUM , MOBILIÁRIO E EQUIPAMENTO COMUM(ENCLUST. MOBILIÁRIO DE ESCOLA) , OUTRO MOBILIÁRIO E EQUIPAMENTO	1.189,00						188,00			1.081,00	188,00	1.081,00			-188,00	
107	02	06	EQUIPAMENTO DE CONFORTO, HIGIENE E DE UTILIZACAO COMUM , ARTIGOS E UTENSÍLIOS DE COZINHA E CONFORTO , CÍMULOS	146,43									146,43		146,43				
107	04	01	EQUIPAMENTO DE CONFORTO, HIGIENE E DE UTILIZACAO COMUM , EQUIP. DE AR CONDICIONADO E DE CIRCULAÇÃO DE AR , APARELHOS DE AR CONDICIONADO	33.234,79									33.234,79		33.234,79				
107	06	05	EQUIPAMENTO DE CONFORTO, HIGIENE E DE UTILIZACAO COMUM , EQUIPAMENTO DE COZINHA , MOBILIÁRIO DE COZINHA	280,00	25,00							25,00	280,00	25,00	280,00				-25,00
107	08	39	EQUIPAMENTO DE CONFORTO, HIGIENE E DE UTILIZACAO COMUM , EQUIPAMENTO DE LIMPEZA , OUTROS APARELHOS E UTENSÍLIOS DE USO ESPECÍFICO	1.614,97	632,13							238,71	1.153,55	238,71	1.614,97	461,42			-238,71
Total				269.871,97	2.035,54	19.849,77			19.849,77	32.384,13		6.419,12	183.244,00	39.722,25	196.614,61	13.363,77	-13.263,36		11.334,23

ENTIDADE

Turismo Alentejo

MAPA SÍNTESE DOS BENS INVENTARIADOS

CONTA INCRILIZADO : 47.6

- Equipamento administrativo

Data de Emissão : 2018/04/24

Ano : 2017

Página: 17

Classificador Geral				Patrimônio Inicial		Acréscimos Patrimoniais				Diminuições Patrimoniais				Patrimônio Final		Variação Patrimonial		
Cl.	Typo	Ben	Designação			Aquisições	Reavaliações e outras alterações	Grandes reparações ou melhorias	Total	Abates	Desvalorizações	Amortizações		Bruto	Líquido	Bruto	Líquido	
				Bruto	Líquido							Do exercício	Acumuladas					Total
(1)			(2)	(3)	(4)	(5)	(6)	(7)	(8=5+6+7)	(9)	(10)	(11)	(12)	(13=9+10+11)	(14=3+8-13)	(15=4-12)	(16=14-3)	(17=15-4)
112	03	99	EQUIPAMENTO SINALIZAÇÃO, ALARME, INCÊNDIO E SEGURANÇA, SISTEMAS DE SINALIZAÇÃO DE ALARME, OUTRO EQUIPAMENTO DE USO ESPECÍFICO	1.669,60	333,60							333,60	1.669,60	333,60	1.669,60			-333,60
Total				211.545,97	2.369,10	19.040,77			19.040,77	32.304,13		6.752,72	104.912,84	39.656,45	194.282,61	13.369,77	-13.263,36	11.006,43

ENTIDADE

Turismo Alentejo

MAPA SÍNTESE DOS BENS INVENTARIADOS

CONTA INCRILIZADO : 47.8

- Equipamento Informático TIA

Data de Emissão : 2018/04/24

Ano : 2017

Página: 17

Classificador Geral				Patrimônio Inicial		Acréscimos Patrimoniais				Diminuições Patrimoniais				Patrimônio Final		Variação Patrimonial			
Cl.	Tipo	Sem	Designação			Aquisições	Reavaliações e outras alterações	Grandes reparações ou melhorias	Total	Abates	Desvalorizações	Amortizações			Bruto	Líquido	Bruta	Líquida	
				Do exercício	Acumuladas							Total							
(1)				(2)	(3)	(4)	(5)	(6)	(7)	(8=5+6+7)	(9)	(10)	(11)	(12)	(13=9+10+11)	(14=3+8-13)	(15=14-12)	(16=14-3)	(17=15-4)
101	01	02	EQUIPAMENTO INFORMÁTICO, HARDWARE, COMPUTADORES		9.511,80									9.511,80		9.511,80			
Total					9.511,80									9.511,80		9.511,80			

ENTIDADE

Turismo Alentejo

MAPA SÍNTESE DOS BENS INVENTARIADOS

CONTA INCRILIZADO : 47.9

- Outras imobilizações corpóreas

Data de Emissão : 2018/04/24

Ano : 2017

Página: 17

Classificador Geral				Patrimônio Inicial		Acréscimos Patrimoniais				Diminuições Patrimoniais				Patrimônio Final		Variação Patrimonial			
Cl.	Typo	Ben	Designação			Aquisições	Reavaliações e outras alterações	Grandes reparações ou melhorias	Total	Abates	Desvalorizações	Amortizações		Bruto	Líquido	Bruto	Líquido		
				Bruto	Líquido							Do exercício	Acumuladas					Total	
(1)			(2)		(3)	(4)	(5)	(6)	(7)	(8=5+6+7)	(9)	(10)	(11)	(12)	(13=9+10+11)	(14=3+8-13)	(15=14-12)	(16=14-3)	(17=15-4)
101	01	01	EQUIPAMENTO INFORMÁTICO, HARDWARE, BASTIDORES (ARMÁRIO)		-0,05	-0,05					-0,05			-0,05				0,05	0,05
101	01	02	EQUIPAMENTO INFORMÁTICO, HARDWARE, COMPUTADORES		194,70	145,82						48,67	97,35	48,67	194,70	97,35			-48,67
Total					194,65	145,87					-0,05	48,67	97,35	48,62	194,70	97,35	0,05		-48,62

ENTIDADE

Turismo Alentejo

MAPA SÍNTESE DOS BENS INVENTARIADOS

CÓPIA INUTILIZADA : 42.9

- Outras imobilizações corpóreas

Ass : 2017

Páginas: 11

Data de Emissão : 26/10/24

Classificador Geral			Patrimônio inicial		Acréscimos Patrimoniais				Diminuições Patrimoniais				Patrimônio Final		Variação Patrimonial				
Cl.	Tipo	Bem			Designação	Aquisições	Reavaliações e outras alterações	Grandes reparações ou melhorias	Total	Ativos	Desvalorizações	Amortizações		Bruto	Líquido	Bruto	Líquido		
				Bruto	Líquido						Do exercício	Acumuladas	Total						
			(1)	(2)	(3)	(4)	(5)	(6)	(7)	(8=5+6+7)	(9)	(10)	(11)	(12)	(13=9+10+11)	(14=3+8-13)	(15=4-12)	(16=14-13)	(17=15-8)
161	01	09	EQUIPAMENTO INFORMÁTICO, HARDWARE, LEITORES OPTICOS																
161	01	10	EQUIPAMENTO INFORMÁTICO, HARDWARE, MICROCOMPUTADORES			651,70				651,70			162,95	162,95	162,95	651,70	488,75	651,70	488,85
161	01	12	EQUIPAMENTO INFORMÁTICO, HARDWARE, MÓDENS																
161	01	13	EQUIPAMENTO INFORMÁTICO, HARDWARE, MONITORES																
161	01	16	EQUIPAMENTO INFORMÁTICO, HARDWARE, PC PORTÁTEIS	1.466,19	924,67								366,55	900,67	366,55	1.466,19	558,12		-366,55
161	01	18	EQUIPAMENTO INFORMÁTICO, HARDWARE, PROJECTORES DE IMAGEM DE DATA (DATA DISPLAY)																
161	01	20	EQUIPAMENTO INFORMÁTICO, HARDWARE, SCANNERS (DIGITALIZADOR DE IMAGEM)																
161	01	99	EQUIPAMENTO INFORMÁTICO, HARDWARE, OUTRO EQUIPAMENTO INFORMÁTICO	2.630,90	1.319,45								659,73	1.979,18	659,73	2.630,90	659,72		-659,73
161	02	03	EQUIPAMENTO INFORMÁTICO, SOFTWARE, SOFTWARE DE APLICAÇÃO	436,80										436,80		436,80			
161	02	04	EQUIPAMENTO INFORMÁTICO, SOFTWARE, SOFTWARE DE BASE	169,20										169,20		169,20			
162	01	14	EQUIPAMENTO DE TELECOMUNICAÇÕES, EQUIP.TELECOM. E SISTEMAS INTERCOM. DE RPT. SONORA, TELEFONES	69,00										69,00		69,00			
162	01	19	EQUIPAMENTO DE TELECOMUNICAÇÕES, EQUIP.TELECOM. E SISTEMAS INTERCOM. DE RPT. SONORA, TERMINAL TELEFÓNICO																
162	01	20	EQUIPAMENTO DE TELECOMUNICAÇÕES, EQUIP.TELECOM. E SISTEMAS INTERCOM. DE RPT. SONORA, TORRE DE COMUNICAÇÕES E ANTENAS	4.293,55										4.293,55		4.293,55			
163	01	01	EQUIPAMENTO E MATERIAL DE ESCRITÓRIO E DE REPROGRAFIA, MOBILIÁRIO, ARMÁRIOS	560,80										560,80		560,80			
163	01	03	EQUIPAMENTO E MATERIAL DE ESCRITÓRIO E DE REPROGRAFIA, MOBILIÁRIO, BANCOS	24,96										24,96		24,96			
163	01	07	EQUIPAMENTO E MATERIAL DE ESCRITÓRIO E DE REPROGRAFIA, MOBILIÁRIO, DIVISÓRIOS AMOVÍVEIS	195,93										195,93		195,93			
163	01	10	EQUIPAMENTO E MATERIAL DE ESCRITÓRIO E DE REPROGRAFIA, MOBILIÁRIO, MESAS	7.072,66										7.072,66		7.072,66			
163	01	11	EQUIPAMENTO E MATERIAL DE ESCRITÓRIO E DE REPROGRAFIA, MOBILIÁRIO, PLACARDS	23.060,60										23.060,60		23.060,60			
163	01	12	EQUIPAMENTO E MATERIAL DE ESCRITÓRIO E DE REPROGRAFIA, MOBILIÁRIO, SECRETARIAS	24,94										24,94		24,94			
163	01	13	EQUIPAMENTO E MATERIAL DE ESCRITÓRIO E DE REPROGRAFIA, MOBILIÁRIO, SOFÁS	6.160,42										6.160,42		6.160,42			
Total				46.736,76	2.390,89	651,70				651,70	-0,05		1.237,90	45.594,57	1.237,85	47.380,59	1.894,82	651,83	-506,07

ENTIDADE

Termino Alentejo

MAPA SÍNTESE DOS BENS INVENTARIADOS

CONTA DEDICADA : 42.3

- Outras imobilizações corpóreas

Data de Emissão : 2018/04/24

Ass: : 2017
Ass: 19

Classificador Geral				Patrimônio Inicial		Acréscimos Patrimoniais				Diminuições Patrimoniais				Patrimônio Final		Variação Patrimonial											
Cl.	Tipo	Item	Designação			Bruto	Líquido	Aquisições	Reavaliações e outras alterações	Grandes reparações ou melhorias	Total	Abates	Desvalorizações	Amortizações		Bruto	Líquido	Bruto	Líquido								
												Do exercício	Acumuladas	Total													
				(1)	(2)	(3)	(4)	(5)	(6)	(7)	(8)=(5)+(6)+(7)	(9)	(10)	(11)	(12)	(13)=(9)+(10)+(11)	(14)=(9)+(10)+(13)	(15)=(14)-(12)	(16)=(14)-(13)	(17)=(15)-(4)							
103	01	99	EQUIPAMENTO E MATERIAL DE ESCRITÓRIO E DE REPRODUÇÃO, MOBILIÁRIO, OUTRO MOBILIÁRIO		223.756,61										223.756,61		223.756,61										
103	02	99	EQUIPAMENTO E MATERIAL DE ESCRITÓRIO E DE REPRODUÇÃO, MÁQUINAS DE ESCRITÓRIO, OUTRO EQUIPAMENTO DE MATERIAL DE ESCRITÓRIO																								
104	02	99	EQUIPAMENTO PARA INVESTIGAÇÃO, DE MEDIDA E DE UTILIZAÇÃO TEC, EQUIPAMENTO FÍSICAS, OUTRO EQUIPAMENTO		20.583,60										20.583,60		20.583,60										
104	06	11	EQUIPAMENTO PARA INVESTIGAÇÃO, DE MEDIDA E DE UTILIZAÇÃO TEC, INSTRUMENTOS ÓPTICOS E EQUIPAMENTO FOTOGRÁFICO E CINEMATOGRAFIA, ESTUDES		56,34										56,34		56,34										
104	06	12	EQUIPAMENTO PARA INVESTIGAÇÃO, DE MEDIDA E DE UTILIZAÇÃO TEC, INSTRUMENTOS ÓPTICOS E EQUIPAMENTO FOTOGRÁFICO E CINEMATOGRAFIA, FILMES		304,27										304,27		304,27										
104	06	13	EQUIPAMENTO PARA INVESTIGAÇÃO, DE MEDIDA E DE UTILIZAÇÃO TEC, INSTRUMENTOS ÓPTICOS E EQUIPAMENTO FOTOGRÁFICO E CINEMATOGRAFIA, MÁQUINAS FOTOGRÁFICAS																								
104	06	26	EQUIPAMENTO PARA INVESTIGAÇÃO, DE MEDIDA E DE UTILIZAÇÃO TEC, INSTRUMENTOS ÓPTICOS E EQUIPAMENTO FOTOGRÁFICO E CINEMATOGRAFIA, TELESCÓPIOS		14.006,25										14.006,25		14.006,25										
104	06	27	EQUIPAMENTO PARA INVESTIGAÇÃO, DE MEDIDA E DE UTILIZAÇÃO TEC, INSTRUMENTOS ÓPTICOS E EQUIPAMENTO FOTOGRÁFICO E CINEMATOGRAFIA, TRIPÉS		139,16										139,16		139,16										
104	06	99	EQUIPAMENTO PARA INVESTIGAÇÃO, DE MEDIDA E DE UTILIZAÇÃO TEC, INSTRUMENTOS ÓPTICOS E EQUIPAMENTO FOTOGRÁFICO E CINEMATOGRAFIA, OUTRO EQUIPAMENTO E MATERIAL DE USO ESPECÍFICO		1.542,70										1.542,70		1.542,70										
104	07	06	EQUIPAMENTO PARA INVESTIGAÇÃO, DE MEDIDA E DE UTILIZAÇÃO TEC, EQUIPAMENTO DE CENSO, TOPOGRAFIA E CARTOGRAFIA, CAVALETES		210,80						210,80				210,80				-210,80								
104	07	99	EQUIPAMENTO PARA INVESTIGAÇÃO, DE MEDIDA E DE UTILIZAÇÃO TEC, EQUIPAMENTO DE CENSO, TOPOGRAFIA E CARTOGRAFIA, OUTROS INSTRUMENTOS E MATERIAL DE USO ESPECÍFICO		37.908,55										37.908,55		37.908,55										
105	04	09	EQUIPAMENTO E MATERIAL PARA SERVIÇOS DE SAÚDE, MOBILIÁRIO HOSPITALAR, VITRINES		10.064,01										10.064,01		10.064,01										
Total					355.369,13		2.390,89		651,74		651,74		210,75		1.237,50		353.946,14		1.440,65		355.758,16		1.804,82		440,83		-586,07

ENTRADA

Turismo Alentejo

MAPA SÍNTESE DOS BENS INVENTARIADOS

CONTA IMOBILIZADO : 42.3

- Outras imobilizações corpóreas

Data de Emissão : 2010/04/24

Pág. : 2017

Versão: 20

Classificador Geral			Patrimonio Inicial		Acréscimos Patrimoniais				Diminuições Patrimoniais				Patrimonio Final		Variação Patrimonial			
Cl.	Tipo	Bem			Designação	Aquisições	Reavaliações e outras alterações	Grandes reparações ou melhorias	Total	Abates	Desvalorizações	Amortizações		Bruto	Líquido	Bruta	Líquida	
				Bruto	Líquido						Do exercício	Acumuladas	Total					
(1)			(2)	(3)	(4)	(5)	(6)	(7)	(8=5+6+7)	(9)	(10)	(11)	(12)	(13=9+10+11)	(14=3+13)	(15=14-12)	(16=14-9)	(17=15-4)
105	06	15	EQUIPAMENTO E MATERIAL PARA SERVIÇOS DE SAÚDE, EQUIPAMENTO E MATERIAL PARA SERVIÇOS DE HOTELEARIA, CLIMATIZADORES	79,90									79,90		79,90			
105	03	99	EQUIPAMENTO E MATERIAL PARA SERVIÇOS DE SAÚDE, OUTROS EQUIPAMENTOS BÁSICOS E OUTRAS MÁQUINAS E INSTALAÇÕES, OUTROS	7.234,82									7.234,82		7.234,82			
106	02	15	EQUIPAMENTO E MATERIAL RECREATIVO, DESPORTIVO, EDUCAÇÃO, CULTO, EQUIPAMENTO E DISPOSITIVOS AUXILIARES DE INSTRUÇÃO ESCOLAR, QUADROS ESCOLARES	139,66									139,66		139,66			
106	03	03	EQUIPAMENTO E MATERIAL RECREATIVO, DESPORTIVO, EDUCAÇÃO, CULTO, EQUIPAMENTO E MATERIAL AUDIO-VISUAL, COLINAS PARA REPRODUÇÃO DE SOM	1.122,19									1.122,19		1.122,19			
106	03	07	EQUIPAMENTO E MATERIAL RECREATIVO, DESPORTIVO, EDUCAÇÃO, CULTO, EQUIPAMENTO E MATERIAL AUDIO-VISUAL, DCRMS	19.802,17									19.802,17		19.802,17			
106	03	08	EQUIPAMENTO E MATERIAL RECREATIVO, DESPORTIVO, EDUCAÇÃO, CULTO, EQUIPAMENTO E MATERIAL AUDIO-VISUAL, FILMES	15.668,70									15.668,70		15.668,70			
106	03	10	EQUIPAMENTO E MATERIAL RECREATIVO, DESPORTIVO, EDUCAÇÃO, CULTO, EQUIPAMENTO E MATERIAL AUDIO-VISUAL, GRÁFICOS															
106	03	15	EQUIPAMENTO E MATERIAL RECREATIVO, DESPORTIVO, EDUCAÇÃO, CULTO, EQUIPAMENTO E MATERIAL AUDIO-VISUAL, RÁDIOS	32,00									32,00		32,00			
106	03	16	EQUIPAMENTO E MATERIAL RECREATIVO, DESPORTIVO, EDUCAÇÃO, CULTO, EQUIPAMENTO E MATERIAL AUDIO-VISUAL, RETROPROJETORES	1.312,17	237,22							79,87	1.154,82	79,87	1.312,17	158,15		-79,87
106	03	17	EQUIPAMENTO E MATERIAL RECREATIVO, DESPORTIVO, EDUCAÇÃO, CULTO, EQUIPAMENTO E MATERIAL AUDIO-VISUAL, SISTEMAS DE VÍDEOCASSETES	142,60						142,60				142,60			-142,60	
106	03	18	EQUIPAMENTO E MATERIAL RECREATIVO, DESPORTIVO, EDUCAÇÃO, CULTO, EQUIPAMENTO E MATERIAL AUDIO-VISUAL, TELEVISORES	549,00									549,00		549,00			
106	03	99	EQUIPAMENTO E MATERIAL RECREATIVO, DESPORTIVO, EDUCAÇÃO, CULTO, EQUIPAMENTO E MATERIAL AUDIO-VISUAL, OUTROS	875,39									875,39		875,39			
106	05	06	EQUIPAMENTO E MATERIAL RECREATIVO, DESPORTIVO, EDUCAÇÃO, CULTO, LIVROS, PUBLICAÇÕES E DOCUMENTOS, LIVROS	1.984,48									1.984,48		1.984,48			
106	05	07	EQUIPAMENTO E MATERIAL RECREATIVO, DESPORTIVO, EDUCAÇÃO, CULTO, LIVROS, PUBLICAÇÕES E DOCUMENTOS, MAPAS															
Total				404.252,29	2.627,31	651,70			651,70	353,43		1.316,97	492.589,47	1.670,40	404.550,64	1.962,17	299,35	-465,14

ENTIDADE

Póvoa Alentejo

MAPA SÍNTESE DOS BENS INVENTARIADOS

CONTÁ INVENTARIADO : 42,9

- Outras imobilizações corpóreas

Data de Emissão : 2018/04/24

Ano : 2017

Página: 21

Classificador Geral			Património Inicial		Acréscimos Patrimoniais				Diminuições Patrimoniais				Património Final		Variação Patrimonial	
Cl.	Tipos	Designação			Aquisições	Reavaliações e outras alterações	Grandes reparações ou melhorias	Total	Abates	Desvalorizações	Amortizações		Bruto	Líquido	Bruto	Líquido
(1)	(2)	(3)	(4)	(5)	(6)	(7)	(8=5+6+7)	(9)	(10)	(11)	(12)	(13=9+10+11)	(14=3+8-9-10)	(15=14-12)	(16=14-3)	(17=15-4)
106	05	EQUIPAMENTO E MATERIAL RECREATIVO, DESPORTIVO, EDUCACAO, CULTO, LIVROS, PUBLICACOES E DOCUMENTOS, ROZEIRAS														
106	05	99 EQUIPAMENTO E MATERIAL RECREATIVO, DESPORTIVO, EDUCACAO, CULTO, LIVROS, PUBLICACOES E DOCUMENTOS, OUTRAS PUBLICACOES E DOCUMENTOS	36.387,46									36.387,46	36.387,46			
106	06	04 EQUIPAMENTO E MATERIAL RECREATIVO, DESPORTIVO, EDUCACAO, CULTO, OBRAS DE ARTE, MOVEIS ANTIGOS, COLECOES E ANTIGUIDADES, ARTEFACIOS	2.289,43									2.289,43	2.289,43			
106	06	09 EQUIPAMENTO E MATERIAL RECREATIVO, DESPORTIVO, EDUCACAO, CULTO, OBRAS DE ARTE, MOVEIS ANTIGOS, COLECOES E ANTIGUIDADES, ESCULPTURAS	1.416,59									1.416,59	1.416,59			
106	06	15 EQUIPAMENTO E MATERIAL RECREATIVO, DESPORTIVO, EDUCACAO, CULTO, OBRAS DE ARTE, MOVEIS ANTIGOS, COLECOES E ANTIGUIDADES, LIVROS														
106	06	23 EQUIPAMENTO E MATERIAL RECREATIVO, DESPORTIVO, EDUCACAO, CULTO, OBRAS DE ARTE, MOVEIS ANTIGOS, COLECOES E ANTIGUIDADES, PINTURAS ANTIGAS	2.893,98									2.893,98	2.893,98			
106	06	25 EQUIPAMENTO E MATERIAL RECREATIVO, DESPORTIVO, EDUCACAO, CULTO, OBRAS DE ARTE, MOVEIS ANTIGOS, COLECOES E ANTIGUIDADES, QUADROS	1.168,04									1.168,04	1.168,04			
106	06	27 EQUIPAMENTO E MATERIAL RECREATIVO, DESPORTIVO, EDUCACAO, CULTO, OBRAS DE ARTE, MOVEIS ANTIGOS, COLECOES E ANTIGUIDADES, TAPISARIAS	7.956,89									7.956,89	7.956,89			
106	06	99 EQUIPAMENTO E MATERIAL RECREATIVO, DESPORTIVO, EDUCACAO, CULTO, OBRAS DE ARTE, MOVEIS ANTIGOS, COLECOES E ANTIGUIDADES, OUTROS	62.951,33									62.951,33	62.951,33			
107	01	24 EQUIPAMENTO DE CONFORTO, HIGIENE E DE UTILIZACAO COMUM, MOBILIARIO E EQUIPAMENTO COMUM(EXCETO MOBILIARIO DE ESCOLA), SOFAS	17.941,04									17.941,04	17.941,04			
107	01	26 EQUIPAMENTO DE CONFORTO, HIGIENE E DE UTILIZACAO COMUM, MOBILIARIO E EQUIPAMENTO COMUM(EXCETO MOBILIARIO DE ESCOLA), VITRINAS	12.122,83									12.122,83	12.122,83			
107	01	99 EQUIPAMENTO DE CONFORTO, HIGIENE E DE UTILIZACAO COMUM, MOBILIARIO E EQUIPAMENTO COMUM(EXCETO MOBILIARIO DE ESCOLA), OUTRO MOBILIARIO E EQUIPAMENTO	54.512,89					34,50				54.477,50	54.477,50		-34,50	
Total			603.491,87	2.627,31	631,70		631,70	387,93		1.316,97	681.793,55	1.704,50	683.755,72	1.962,17	263,85	-665,14

ENTRADA

Pariso Alentejo

MAPA SÍNTESE DOS BENS INVENTARIADOS

COMPA INCRIBILIZADO : 42,9

- Outras Incribilizações corpóreas

Data de Emissão : 2018/04/24

Classificador Geral			Patrimônio Inicial		Acréscimos Patrimoniais				Diminuições Patrimoniais				Patrimônio Final		Variação Patrimonial	
Cl.	Item	Designação	Bruto	Líquido	Aquisições	Reavaliações e outras alterações	Grandes reparações ou melhorias	Total	Ativos	Desvalorizações	Amortizações		Bruto	Líquido	Bruto	Líquido
(1)	(2)	(3)	(4)	(5)	(6)	(7)	(8-5+6+7)	(9)	(10)	(11)	(12)	(13-9+10+11)	(14+9+10+11)	(15-14-12)	(16-14-13)	(17-15-4)
107	02	28														
107	02	39	1.407,65									1.407,65	1.407,65			
107	03	63	47,64									47,64	47,64			
107	03	65														
107	03	66	0.733,69									0.733,69	0.733,69			
107	03	99	104,87						104,87				104,87		-104,87	
107	04	61	5.440,18									5.440,18	5.440,18			
107	04	62	164,60						164,60				164,60		-164,60	
107	04	64	1.304,36									1.304,36	1.304,36			
107	04	67														
107	04	69	1.168,20									1.168,20	1.168,20			
Total			621.941,86	2.627,31	651,78		651,78	737,40		1.316,97	619.694,07	2.854,37	621.856,24	1.962,87	-85,62	-665,10

ENTRADA

Termino Alentejo

MAPA SÍNTESE DOS BENS INVENTARIADOS

CONTA INCRUTILIZADO : 42.3

- Outras imobilizações corpóreas

Data de Emissão : 2018/04/24

Ass: 2017

Pág: 23

Classificador Geral				Patrimônio Inicial		Acréscimos Patrimoniais				Diminuições Patrimoniais				Patrimônio Final		Variação Patrimonial			
Cl.	Tipo	Bem	Designação			Bruto	Líquido	Aquisições	Reavaliações e outras alterações	Grandes reparações ou melhorias	Total	Abates	Desvalorizações	Amortizações		Bruto	Líquido	Bruto	Líquido
													Do exercício	Acumuladas	Total				
(1)			(2)	(3)	(4)	(5)	(6)	(7)	(8)=(5)+(6)+(7)	(9)	(10)	(11)	(12)	(13)=(9)+(10)+(11)	(14)=(3)-(13)	(15)=(4)-(12)	(16)=(14)-(13)	(17)=(15)-(12)	
107	04	10	EQUIPAMENTO DE CONFORTO, HIGIENE E DE UTILIZAÇÃO COMUM, EQUIP. DE AR CONDICIONADO E DE CIRCULAÇÃO DE AR, REFRIGERADORES	49,88									49,88		49,88				
107	05	02	EQUIPAMENTO DE CONFORTO, HIGIENE E DE UTILIZAÇÃO COMUM, EQUIP. DE AQUECIMENTO DE AMBIENTE E AQUECEDORES DE ÁGUA DOM., AQUECEDORES	93,94									93,94		93,94				
107	05	07	EQUIPAMENTO DE CONFORTO, HIGIENE E DE UTILIZAÇÃO COMUM, EQUIP. DE AQUECIMENTO DE AMBIENTE E AQUECEDORES DE ÁGUA DOM., ESCALAFETAS	17,00									17,00		17,00				
107	06	04	EQUIPAMENTO DE CONFORTO, HIGIENE E DE UTILIZAÇÃO COMUM, EQUIPAMENTO DE COZINHA, MÁQUINAS E APARELHOS DE COZINHA																
107	06	05	EQUIPAMENTO DE CONFORTO, HIGIENE E DE UTILIZAÇÃO COMUM, EQUIPAMENTO DE COZINHA, MOBILIÁRIO DE COZINHA	191,42									191,42		191,42				
107	06	06	EQUIPAMENTO DE CONFORTO, HIGIENE E DE UTILIZAÇÃO COMUM, EQUIPAMENTO DE COZINHA, TÁLEIS E QUESILHOS DE COZINHA	9,18						9,18					9,18			-9,18	
107	08	01	EQUIPAMENTO DE CONFORTO, HIGIENE E DE UTILIZAÇÃO COMUM, EQUIPAMENTO DE LIMPEZA, ASPIRADORES	124,69									124,69		124,69				
112	01	03	EQUIPAMENTO SINALIZAÇÃO, ALARME, INCÊNDIOS E SEGURANÇA, EQUIPAMENTO DE COMBATE A INCÊNDIOS, EXTINTORES	167,52									167,52		167,52				
112	02	09	EQUIPAMENTO SINALIZAÇÃO, ALARME, INCÊNDIOS E SEGURANÇA, EQUIPAMENTO DE SEGURANÇA E SALVAMENTO (EXCETO EQUIP. MILITARES), OUTRO EQUIPAMENTO DE UTILIZAÇÃO ESPECÍFICA	381,88									381,88		381,88				
112	03	01	EQUIPAMENTO SINALIZAÇÃO, ALARME, INCÊNDIOS E SEGURANÇA, SISTEMAS DE SINALIZAÇÃO DE ALARME, APARELHOS DE ILUMINAÇÃO E SEGURANÇA																
112	03	09	EQUIPAMENTO SINALIZAÇÃO, ALARME, INCÊNDIOS E SEGURANÇA, SISTEMAS DE SINALIZAÇÃO DE ALARME, OUTRO EQUIPAMENTO DE USO ESPECÍFICO	1.559.222,29									1.559.222,29		1.559.222,29				
115	03	01	EQUIPAMENTO DE ARMAMENTO DE DEFESA, EQUIP. ESPECIALIZADO ?/MANUSEAMENTO E MANUTENÇÃO MONT/EXPL., EQUIPAMENTO PARA MANUSEAMENTO E UTILIZAÇÃO																
118	04	01	OUTROS BENS, FERRAMENTAS E HERRAMENTAS, FERRAMENTAS, FERRAMENTAS E LÂMPADAS	67,11						67,11					67,11			-67,11	
Total				2.182.266,77	2.627,31	651,78			651,78	813,69		1.716,37	2.188.142,69	2.130,66	2.182.104,66	1.962,17	-181,91	-665,14	

ENTIDADE

Turismo Alentejo

MAPA SÍNTESE DOS BENS INVENTARIADOS

CONTA IMOBILIZADO : 41.9

- Outras imobilizações corpóreas

Ano : 2017

Página: 24

Data de Emissão : 2018/04/24

Classificador Geral				Patrimônio Inicial		Acréscimos Patrimoniais				Diminuições Patrimoniais				Patrimônio Final		Variação Patrimonial			
Cl.	Tipo	Sub	Designação			Aquisições	Reavaliações e outras alterações	Grandes reparações ou melhorias	Total	Abates	Desvalorizações	Amortizações		Bruto	Líquido	Bruto	Líquido		
				Bruto	Líquido					Do exercício	Acumuladas	Total							
(1)				(2)	(3)	(4)	(5)	(6)	(7)	(8)=(5)+(7)	(9)	(10)	(11)	(12)	(13)=(9)+(10)+(11)	(14)=(3)+(4)-(13)	(15)=(4)-(12)	(16)=(8)-(14)	(17)=(15)-(16)
118	04	02	OUTROS BENS, HERÁLGICA E HONRÁFICA, BANDEIRAS, COFRES, GALERISTES, PLÂNTIAS E ESTANDARTES	132,40						30,35			102,13	30,35	102,13			-30,35	
118	05	01	OUTROS BENS, EQUIPAMENTO PUBLICITÁRIO, PLACAS DE IDENTIFICAÇÃO	689.838,87						12.742,55			687.088,32	12.742,55	687.088,32			-12.742,55	
118	05	99	OUTROS BENS, EQUIPAMENTO PUBLICITÁRIO, OUTRO EQUIPAMENTO DE USO ESPECÍFICO	53.967,60						47.009,34			6.158,34	47.009,34	6.158,34			-47.009,34	
118	07	03	OUTROS BENS, MÁQUINAS, APARELHOS E FERRAMENTAS, FERRAMENTAS E UTENSÍLIOS	52,93						52,93				52,93				-52,93	
118	08	02	OUTROS BENS, ELEMENTOS DIVERSOS, FILMES, DISCOS, CASSETTES																
118	08	03	OUTROS BENS, ELEMENTOS DIVERSOS, MOLDES, MATRIZES, FORMAS E COREAS																
118	08	06	OUTROS BENS, ELEMENTOS DIVERSOS, TAPAS E VESTIÁRIO DE OUTROS MATERIAIS	940,10									940,10			940,10			
Total				2.937.190,93	2.627,31	651,70			651,70	61.443,86		1.316,97	2.074.431,50	62.765,83	2.076.392,75	1.962,17	-69.797,00	-665,14	

ENTIDADE

Turismo Alentejo

MAPA SÍNTESE DOS BENS INVENTARIADOS

CONTA IMOBILIZADO : 43.2

- Despesas de investigação e de desenvolvimento

Ano : 2017

Página: 24

Data de Emissão : 2018/04/24

Classificador Geral				Património Inicial		Acréscimos Patrimoniais				Diminuições Patrimoniais				Património Final		Variação Patrimonial			
Cl.	Tipo	Sem	Designação			Aquisições	Reavaliações e outras alterações	Grandes reparações ou melhorias	Total	Abates	Desvalorizações	Amortizações			Bruto	Líquido	Bruta	Líquida	
				Do exercício	Acumuladas							Total							
(1)				(2)	(3)	(4)	(5)	(6)	(7)	(8=5+6+7)	(9)	(10)	(11)	(12)	(13=9+10+11)	(14=13+4+5+10)	(15=14-12)	(16=14-3)	(17=15-4)
101	02	04	EQUIPAMENTO INFORMÁTICO, SOFTWARE, SOFTWARE DE BASE	1.722,19									1.722,19		1.722,19				
118	08	06	OUTROS BENS, ELEMENTOS DIVERSOS, TAPAS E VESTIÁRIO DE OUTROS MATERIAIS	30.143,21	30.143,21					30.143,21				30.143,21		-30.143,21	-30.143,21		
Total				30.865,40	30.143,21					30.143,21			1.722,19	30.143,21	1.722,19		-30.143,21	-30.143,21	



Ass: 2017
Página: 25

ENTIDADE
Turismo Alentejo

MAPA SÍNTESE DOS BENS INVENTARIADOS

CONTA INCRUZADO : 43.3.1

- Propriedade Industrial e outros direitos TIA

Data de Emissão : 2018/04/24

Classificador Geral			Património Inicial		Acréscimos Patrimoniais				Diminuições Patrimoniais				Património Final		Variação Patrimonial			
Cl.	Tipo	Bem			Designação	Bruto	Líquido	Aquisições	Reavaliações e outras alterações	Grandes reparações ou beneficiações	Total	Abates	Desvalorizações	Amortizações		Bruto	Líquido	Bruta
				Do exercício	Acumuladas									Total				
(1)			(2)	(3)	(4)	(5)	(6)	(7)	(8=5+6+7)	(9)	(10)	(11)	(12)	(13=9+10+11)	(14=3+8-13)	(15=4-12)	(16=14-3)	(17=15-4)
101	01	01	EQUIPAMENTO INFORMÁTICO, HARDWARE, BASTIDORES (ARMARIO)	0,48	0,48					0,48				0,48			-0,48	-0,48
101	01	99	EQUIPAMENTO INFORMÁTICO, HARDWARE, OUTRO EQUIPAMENTO INFORMÁTICO															
101	02	02	EQUIPAMENTO INFORMÁTICO, SOFTWARE, SISTEMAS OPERATIVOS															
101	02	03	EQUIPAMENTO INFORMÁTICO, SOFTWARE, SOFTWARE DE APLICAÇÃO	9.701,20						2.023,00			7.678,20	2.023,00	7.678,20		-2.023,00	
101	02	07	EQUIPAMENTO INFORMÁTICO, SOFTWARE, SOFTWARE DE REDE															
101	02	99	EQUIPAMENTO INFORMÁTICO, SOFTWARE, OUTROS SOFTWARES	24.937,70						24.937,70				24.937,70			-24.937,70	
106	05	06	EQUIPAMENTO E MATERIAL RECREATIVO, DESPORTIVO, EDUCACAO, CULTO, LIVROS, PUBLICACOES E DOCUMENTOS, LIVROS	16.259,60						16.259,60				16.259,60			-16.259,60	
106	05	99	EQUIPAMENTO E MATERIAL RECREATIVO, DESPORTIVO, EDUCACAO, CULTO, LIVROS, PUBLICACOES E DOCUMENTOS, OUTRAS PUBLICACOES E DOCUMENTOS	93.815,80								93.815,80		93.815,80				
110	00	02	OUTROS BENS, ELEMENTOS DIVERSOS, FILMES, DISCOS, CASSETTES	37.413,60						37.413,60				37.413,60			-37.413,60	
110	00	06	OUTROS BENS, ELEMENTOS DIVERSOS, TABUAS E VESTUÁRIO DE OUTROS MATERIAIS	15.855,00						15.855,00				15.855,00			-15.855,00	
003	01	01	INCB INCORPORADAS, INCB INCORPORADAS, ESTUDIOS	135.143,79						67.438,43			67.705,36	67.438,43	67.705,36		-67.438,43	
Total				333.127,25	0,48					163.928,61			169.198,64	163.928,61	169.198,64		-163.928,61	-0,48

ENTIDADE
Turismo Alentejo

MAPA SÍNTESE DOS BENS INVENTARIADOS

CONTA INCRUZADO : 43.3.9

- Outros TIA

Data de Emissão : 2018/04/24

Aco : 2017

Página: 25

Classificador Geral				Patrimônio Inicial		Acréscimos Patrimoniais				Diminuições Patrimoniais				Patrimônio Final		Variação Patrimonial			
Cl.	Tipo	Bem	Designação			Aquisições	Reavaliações e outras alterações	Grandes reparações ou melhorias	Total	Abates	Desvalorizações	Amortizações			Bruto	Líquido	Bruto	Líquido	
					Bruto	Líquido						Do exercício	Acumuladas	Total					
(1)			(2)		(3)	(4)	(5)	(6)	(7)	(8=5+6+7)	(9)	(10)	(11)	(12)	(13=9+10+11)	(14=3+8-13)	(15=4-12)	(16=14-3)	(17=15-4)
101	02	05	EQUIPAMENTO INFORMÁTICO, SOFTWARE, SOFTWARE DE COMUNICAÇÃO		232.216,00									232.216,00		232.216,00			
Total					232.216,00									232.216,00		232.216,00			

ENTRADA

Turismo Alentejo

MAPA SÍNTESE DOS BENS INVENTARIADOS

CÓPIA IMOBILIZADO : 45.3

- Outras construções e infraestruturas

Data de Emissão : 2018/04/24

Ano : 2017

Página: 16

Classificador Geral				Património Inicial		Acréscimos Patrimoniais				Diminuições Patrimoniais				Património Final		Variação Patrimonial		
Cl.	Tipo	Bem	Designação			Aquisições	Reavaliações e outras alterações	Grandes reparações ou melhorias	Total	Abates	Desvalorizações	Amortizações		Bruto	Líquido	Bruta	Líquida	
				Bruto	Líquido						Do exercício	Acumuladas	Total					
(1)			(2)	(3)	(4)	(5)	(6)	(7)	(8=5+6+7)	(9)	(10)	(11)	(12)	(13=9+10+11)	(14=3+8-9-10)	(15=14-12)	(16=14-3)	(17=15-4)
001	02	02	IMOVEIS GRANDES COM FINALIDADE OPERATIVA (DOMÍNIO PÚBLICO), EDIFICAÇÕES PARA SERVIÇOS, INSTALAÇÃO DE SERVIÇOS DE MANUTENÇÃO CULTURAL	14.940,00	9.869,41							9.869,41	14.940,00	9.869,41	14.940,00			-9.869,41
001	02	39	IMOVEIS GRANDES COM FINALIDADE OPERATIVA (DOMÍNIO PÚBLICO), EDIFICAÇÕES PARA SERVIÇOS, OUTROS EDIFÍCIOS PARA O SECTOR DOS SERVIÇOS	239.123,56	211.837,76							1.684,86	29.639,66	1.684,86	239.123,56	269.492,90		-1.684,86
001	04	39	IMOVEIS GRANDES COM FINALIDADE OPERATIVA (DOMÍNIO PÚBLICO), CONSTRUÇÕES DIVERSAS, OUTRAS CONSTRUÇÕES	438.766,50	383.926,50							383.926,50	438.766,50	383.926,50	438.766,50			-383.926,50
001	04	04	IMOVEIS GRANDES COM FINALIDADE OPERATIVA (DOMÍNIO PÚBLICO), COM FINALIDADE SOCIO-CULTURAL, MUSEUS	15.335,11	9.812,12							9.812,12	15.335,11	9.812,12	15.335,11			-9.812,12
Total				708.165,17	614.636,79							405.203,89	498.672,27	405.203,89	708.165,17	269.492,90		-405.203,89

ENTRADA

Turismo Alentejo

MAPA SÍNTESE DOS BENS INVENTARIADOS

CÓPIA IMOBILIZADO : 45.9

- Outros bens de domínio público

Data de Emissão : 2018/04/24

Ano : 2017

Página: 26

Classificador Geral				Patrimônio Inicial		Acréscimos Patrimoniais				Diminuições Patrimoniais				Patrimônio Final		Variação Patrimonial			
Cl.	Tipo	Bem	Designação			Bruto	Líquido	Aquisições	Reavaliações e outras alterações	Grandes reparações ou melhorias	Total	Abates	Desvalorizações	Amortizações		Bruto	Líquido	Bruta	Líquida
				Do exercício	Acumuladas									Total					
(1)				(2)	(3)	(4)	(5)	(6)	(7)	(8=5+6+7)	(9)	(10)	(11)	(12)	(13=9+10+11)	(14=3+8-9-10)	(15=14-12)	(16=14-3)	(17=15-4)
101	01	02	EQUIPAMENTO INFORMÁTICO, HARDWARE, COMPUTADORES	1.512,50							1.512,50				1.512,50			-1.512,50	
101	01	07	EQUIPAMENTO INFORMÁTICO, HARDWARE, IMPRESSORAS	59,00										59,00		59,00			
101	01	21	EQUIPAMENTO INFORMÁTICO, HARDWARE, PERIFÉRIOS	36,30							36,30				36,30			-36,30	
101	02	02	EQUIPAMENTO INFORMÁTICO, SOFTWARE, SISTEMAS OPERATIVOS	211,75							211,75				211,75			-211,75	
101	02	03	EQUIPAMENTO INFORMÁTICO, SOFTWARE, SOFTWARE DE APLICAÇÃO	6.635,00							1.815,00			4.840,00	1.815,00	4.840,00		-1.815,00	
101	02	99	EQUIPAMENTO INFORMÁTICO, SOFTWARE, OUTROS SOFTWARES	2.082,69										2.682,69		2.682,69			
Total				10.477,24							3.575,55			6.901,69	3.575,55	6.901,69		-3.575,55	

ENTIDADE

Parísno Alentejo

MAPA SÍNTESE DOS BENS INVENTARIADOS

CONTA INCRÉDULADO : 45.9

- Outros bens de domínio público

Data de Emissão : 2010/04/24

Ano : 2017

Página: 27

Classificador Geral				Patrimônio Inicial		Acréscimos Patrimoniais				Diminuições Patrimoniais				Patrimônio Final		Variação Patrimonial		
Cl.	Tipo	Bem	Designação			Bruto	Líquido	Aquisições	Reavaliações e outras alterações	Grandes reparações ou melhorias	Total	Abates	Desvalorizações	Amortizações		Bruto	Líquido	Bruto
				Do exercício	Acumuladas									Total				
(1)			(2)	(3)	(4)	(5)	(6)	(7)	(8=5+6+7)	(9)	(10)	(11)	(12)	(13=9+10+11)	(14=3+4-9-10)	(15=14-12)	(16=14-8)	(17=15-4)
166	03	03	EQUIPAMENTO E MATERIAL RECREATIVO, DESPORTIVO, EDUCACAO, CULTO , EQUIPAMENTO E MATERIAL AUDIO-VISUAL , CINEMAS PARA REPRODUÇÃO DE SOM	23,04									23,04		23,04			
166	03	99	EQUIPAMENTO E MATERIAL RECREATIVO, DESPORTIVO, EDUCACAO, CULTO , EQUIPAMENTO E MATERIAL AUDIO-VISUAL , OUTROS	1.014,21									1.014,21		1.014,21			
166	04	04	EQUIPAMENTO E MATERIAL RECREATIVO, DESPORTIVO, EDUCACAO, CULTO , OBRAS DE ARTE, NÍVEIS ANTIGOS, COLEÇÕES E ANTIGUIDADES , ARTESANATO	4.824,20									4.824,20		4.824,20			
167	01	07	EQUIPAMENTO DE CONFORTO, HIGIENE E DE UTILIZACAO COMUM , MOBILIÁRIO E EQUIPAMENTO COMUM(EXCLUI MOBILIÁRIO DE ESCRI.) , CASERIAS	225,06									225,06		225,06			
167	01	26	EQUIPAMENTO DE CONFORTO, HIGIENE E DE UTILIZACAO COMUM , MOBILIÁRIO E EQUIPAMENTO COMUM(EXCLUI MOBILIÁRIO DE ESCRI.) , VITRINAS	7.686,45									7.686,45		7.686,45			
167	01	99	EQUIPAMENTO DE CONFORTO, HIGIENE E DE UTILIZACAO COMUM , MOBILIÁRIO E EQUIPAMENTO COMUM(EXCLUI MOBILIÁRIO DE ESCRI.) , OUTRO MOBILIÁRIO E EQUIPAMENTO	2.919,49									2.919,49		2.919,49			
118	08	06	OUTROS BENS , ELEMENTOS DIVERSOS , TAPAS E VASILIARME DE OUTROS MATERIAIS	30.888,13									30.888,13		30.888,13			
Total				57.463,82							3.575,55		53.888,27	3.575,55	53.888,27		-3.575,55	

8.2.16. Designação e sede das entidades participadas com indicação da parcela detida bem como dos capitais próprios ou equivalente e do resultado do último exercício em cada uma dessas entidades com menção desse exercício.

Identificam-se as participações financeiras detidas, conforme quadro seguinte:

ENTIDADE	VALOR PARTICIPAÇÃO	CAPITAIS PRÓPRIOS	RESULTADOS LÍQUIDOS
Fundação Robinson	10.000,00 €	13.335.313,48 €	-83.176,13 € 2016
Esdiene, CRL	249,40 €	501.615,69 €	2.019,93 € 2016
Conservatório Regional Baixo Alentejo	249,40 €	2.137.079,92 €	127.480,07 € 2016
Adral - Agência Desenvolvimento Regional do Alentejo	10.978,00 €	293.673,31 €	12.582,72 € 2016
Alentejo XXI	Sem capital - apenas quotas	210.363,73 €	-23.658,04 € 2015

As participações detidas sujeitas a provisão são as seguintes:

ENTIDADE	INVESTIMENTO	PROVISÃO
Assoc.Nac.Reg.Turismo	1.496,39 €	1.496,39 €
Alentejo XXI	49,88 €	49,88 €
Arraiana	498,80 €	498,80 €
	2.045,07 €	2.045,07 €

8.2.27. Desdobramento das contas de provisões acumuladas explicitando os movimentos ocorridos no exercício, de acordo com o quadro seguinte.

Ano: 2017

(Unidade: Euro)

Código das contas		Saldo inicial	Aumento	Utilização	Redução	Saldo final
19	Provisões para aplicação de tesouraria					
291	Provisões para cobranças duvidosas	10.356,37			10.356,37	0,00
292	Provisões para riscos e encargos					
39	Provisões para depreciação de existências					
49	Provisões para investimentos financeiros	2.045,07				2.045,07
TOTAL		12.401,44			10.356,37	2.045,07

Tal como já apresentado acima as provisões para investimentos financeiros resultam das seguintes participações:

ENTIDADE	INVESTIMENTO	PROVISÃO
Assoc. Nac.Reg.Turismo	1.496,39 €	1.496,39 €
Alentejo XXI	49,88 €	49,88 €
Arraiana	498,80 €	498,80 €
	2.045,07 €	2.045,07 €

8.2.28. Explicitação e justificação dos movimentos ocorridos no exercício de cada uma das contas da classe

5 - Fundo Patrimonial e resultados, constantes do balanço.

Rubricas	Saldo no início	Aumentos Aumentos	Aplicação dos resultados	Resultado do exercício	Outros	Saldo final
51 - Património	2.672.540,46					2.672.540,46
57 - Reservas	488.397,57	0,00	13.664,93			502.062,50
571 - Reserva Legal	149.014,91		13.664,93			162.679,84
574 - Reservas Livres	322.386,34					322.386,34
575 - Subsídios	40.884,55					40.884,55
577 - Reservas de transactivos						
578 - Reservas Comissão Intaladora	-23.888,23					-23.888,23
59 - Resultados Transitados	-1.885.965,47		259.633,67		-265.816,56	-1.892.148,36
88 - Resultados líquido do exercício	273.298,60		-273.298,60	341.699,72		341.699,72
TOTAL	1.548.271,16	0,00		341.699,72	-265.816,56	1.624.154,32

A Assembleia Geral Ordinária realizada em 21 de abril de 2017, deliberou a transferência do Resultado líquido positivo do exercício de 2016 no montante de 273.298,60€ para reservas legais 5% 13.664,93€ e o restante 259.633,67€ para resultados transitados.

Como já referido esta conta de resultados transitados integrou ainda os valores de regularizações não frequentes que devem afetar negativamente, o património e não o resultado do exercício.

8.2.31 - Demonstração de resultados financeiros

CUSTOS E PERDAS	EXERCÍCIOS		PROVEITOS E GANHOS	EXERCÍCIOS	
	N	N - 1		N	N - 1
601 - JUROS SUPOSTADOS	4.124,94	13.137,23	701 - JUROS OBTIDOS		
602 - PERDAS EM ENTIDADES PARTICIPADAS			702 - GANHOS EM ENTIDADES PARTICIPADAS		
603 - AMORTIZAÇÕES DE INVESTIMENTOS EM IMÓVEIS			703 - RENDIMENTOS DE IMÓVEIS	1.538,00	1.448,28
604 - PROVISÕES PARA APLICAÇÕES FINANCEIRAS			704 - RENDIMENTOS DE PARTICIPAÇÕES DE CAPITAL		
605 - DIFERENÇAS DE CÂMBIO DESFAVORÁVEIS			705 - DIFERENÇAS DE CÂMBIO FAVORÁVEIS		
607 - PERDAS NA ALIENAÇÃO DE APLICAÇÕES DE TESOURARIA			706 - DESC. DE PTO. PAGAMENTO OBTIDOS		
608 - OUTROS CUSTOS E PERDAS FINANCEIRAS	313,40	455,04	707 - GANHOS NA ALIEN. APLIC. TESOURARIA		
RESULTADOS FINANCEIROS	-2.899,54	-12.144,79	708 - OUTROS PROV. E GANHOS FINANCEIROS		
Total	1.538,00	1.448,28	Total	1.538,00	1.448,28

8.2.32 - Demonstração de resultados extraordinários

CUSTOS E PERDAS	EXERCÍCIOS		PROVEITOS E GANHOS	EXERCÍCIOS	
	N	N - 1		N	N - 1
691 - TRANSFERÊNCIAS DE CAPITAL CONCEDIDAS			791 - RESTITUIÇÃO DE IMPOSTOS		
692 - DÍVIDAS INCOBRÁVEIS			792 - RECUPERAÇÃO DE DÍVIDAS		
693 - PERDAS EM EXISTÊNCIAS			793 - GANHOS EM EXISTÊNCIA		4.135,44
694 - PERDAS EM IMOBILIZAÇÕES	36.976,34	2,98	794 - GANHOS IMOBILIZAÇÕES	4.500,00	
695 - MULTAS E PENALIDADES			795 - BENEFÍCIOS PENAL. CONTRATUAIS		
696 - AUMENTOS AMORTIZ. PROVISÕES	425.351,01		796 - REDUÇÕES AMORT. PROVISÕES		
697 - CORREÇÕES REL. EXERC. ANTERIORES			797 - CORREÇÕES RELAT. EXERC. ANTERIORES		
698 - OUTROS CUSTOS E PERDAS EXTRAORDINÁRIOS	18.327,46	257.269,21	798 - OUTROS PROV. GANHOS EXTRAORDINÁRIOS	359.909,29	290.100,78
RESULTADOS EXTRAORDINÁRIOS	-128.245,74	38.124,03	Total	364.409,29	295.136,22
Total	334.409,29	295.396,22			

8.2.33 - Outras informações relevantes

a) Cash Flow (Meios libertos líquidos)

Resultado líquido	341.699,72
Amortizações	34.518,67
Subsídios ao investimento	185.577,44
TOTAL	190.640,95

b) Acréscimos e Diferimentos

Decomposição dos saldos evidenciados no balanço em 31/12/2017:

ACRÉSCIMO DE PROVEITOS	
Outros acréscimos de proveitos	70.955,60
Total	70.955,60

ACRÉSCIMOS DE CUSTOS	
Remunerações a liquidar	97.732,91
Juros a liquidar	327,43
Outros acréscimos de custos	20.337,60
Total	118.397,94

PROVEITOS DIFERIDOS	
Subsídios para investimentos	
Outros proveitos diferidos	18.500,00
Total	18.500,00

CUSTOS DIFERIDOS	
Outros custos diferidos	
Total	-

-65.942,34

c) Subsídios ao investimento

DISCRIMINAÇÃO DOS PROVEITOS DIFERIDOS - SUBSÍDIOS PARA INVESTIMENTO

RUBRICAS	ANO DE CONCESSÃO DO FINANCIAMENTO	ANO INÍCIO DA REPOSIÇÃO DO FINANCIAMENTO	VALOR DO FINANCIAMENTO	VALORES REGULARIZADOS			TOTAL DOS PROVEITOS REGULARIZ.	SALDO A REPOR	CONTA PATRIMONIAL
			TOTAL ATRIBUÍDO	# 575	EM EXERC. ANTERIORES	NO EXERCÍCIO			
IMOB. CORPÓREO/INCORPÓREO									
- Remodelação dos Pontos de Turismo	2002/2003	2002/2003	162.323		160.765	1.558	162.323	0	27454101
- CCDRA - FEDER	2001	2001	70.303		69.144	5.159	70.303	0	27454102
SUB TOTAL			232.625		179.908	52.717	232.625	0	
BENS DOMÍNIO PÚBLICO									
- IFT - PIÉVORA 1e 2	2001	2001/2004	183.559	6.833	181.663	5.1896	183.559	0	27454103
- PORA - Museu CAT	2004	2007	273.742		192.776	80.965	273.741	0	27454104
SUB TOTAL			457.301	6.833	324.440	132.861	457.301	0	
TOTAL GERAL			689.926	6.833	504.348	185.578	689.926	0	

(+) Saldo inicial da conta 2745 - Transferências para Investimento

185.578

(-) Valor total do proveito extraordinário em transferência para investimento

185.578

(=) Saldo final da conta 2745 - Transferência para Investimento

0

Sede: Praça da República, nº 12 – 1º - Apartado 335 – 7800 – 427 BEJA

Pessoa Coletiva Pública

Contribuinte nº 508 817 897

d) Projetos em curso contratualizados com o Portugal 2020

Ordem	Programa	Linha Operação	Designação Operação	Data da Entrada da Candidatura	Data Decisão Final	Investimento Total aprovado ERT + Pórculos	Investimento Total aprovado ERT	Custo Total elegível aprovado	Fundo Comunitário FEDER	Data da Assinatura	FEDER		
											Pagamentos		
											Antes Anteriores	2017	Total
1	SIAC-Q	ALT20-01-Q 53-FEDER-000008	Certificação do Setor Turístico do Alentejo e do Ribatejo - Qualificação do Destino - Subsetor do Alojamento	14-08-2015	06-11-2015	399.134,76	297.874,76	297.874,76	253.193,55	01-03-2016	28.479,42	66.451,98	94.931,40
2	SIAC-I	ALT20-01-Q 52-FEDER-000002	Diferenciar e fortalecer a competitividade do Alentejo como um Destino Turístico	12-08-2015	06-11-2015	992.671,93	117.418,83	117.418,83	99.806,01	21-03-2016	0,00	30.605,88	30.605,88
3	SIAC-Q	ALT20-01-Q 53-FEDER-000016	Implementação das Redes de Oferta	14-08-2015	06-11-2015	399.789,74	279.999,74	279.999,74	237.999,78	01-03-2016	23.366,93	116.901,50	140.268,43
4	SIAC-Q	ALT20-01-Q 53-FEDER-000009	Qualificação do Pão Alentejano	14-08-2015	06-11-2015	336.010,01	59.378,16	59.378,16	50.471,44	08-03-2016	0,00	0,00	0,00
5	SIAC-Q	ALT20-01-Q 53-FEDER-000027	Capacitação dos Agentes da Oferta da Restauração do Ribatejo (Lazaria do Tejo) - Ações Coletivas de Identificação	01-06-2016	29-09-2016	328.216,19	262.411,19	262.411,19	223.049,51	24-10-2016	0,00	67.906,50	67.906,50
6	SIAC-I	ALT20-01-Q 52-FEDER-000024	Promoção e internacionalização dos equipamentos e recursos culturais de Évora e do Alentejo	01-06-2016	29-09-2016	561.311,35	431.174,52	431.174,52	366.583,34	26-10-2016	0,00	39.604,85	39.604,85
7	SIAC-Q	ALT20-01-Q 53-FEDER-000029	Organização, Estruturação e Promoção Empresarial do Enoturismo do Alentejo e Ribatejo	01-06-2016	29-09-2016	346.807,00	284.807,00	284.807,00	242.085,95	23-11-2016	0,00	32.384,36	32.384,36
8	SIAC-I	ALT20-01-Q 52-FEDER-000026	Alentejo Global Invest	06-06-2016	05-12-2016	561.311,35	98.350,00	98.350,00	83.997,50	09-03-2017	0,00	0,00	0,00
9	SEUR	POSSEUR-Q3 2215-FC-000033	Caca e conservação da natureza no Vale do Guadiana, área de reintrodução do lince-ibérico	30-09-2015	06-03-2016	259.923,60	12.300,00	12.300,00	10.455,00	21-04-2016	0,00	0,00	0,00
10	SEUR	ALT20-08-2 14-FEDER-000086	Alentejo Eventos XXI - Promoção e Marketing	29-07-2016	24-01-2017	1.312.318,82	1.095.246,19	1.095.246,19	815.241,62	09-02-2017	0,00	707.350,59	707.350,59
11	SEUR	ALT20-08-2 14-FEDER-000035	Ativação, Animação e Dinamização do Património Cultural Imaterial do Alentejo e do Ribatejo	28-07-2016	24-01-2017	519.675,00	519.675,00	519.675,00	389.756,25	09-02-2017	0,00	32.287,50	32.287,50
12	SEUR	ALT20-08-2 14-FEDER-000065	Dinamização do Turismo de Natureza - Alargamento e Consolidação do Produto "Walking"	29-07-2016	24-01-2017	458.354,14	458.354,14	458.354,14	341.765,61	09-02-2017	0,00	19.303,31	19.303,31
13	SEUR	ALT20-08-2 14-FEDER-000052	Estrutura de Informação e de Suporte ao Sistema de Montado	29-07-2016	24-01-2017	382.530,00	382.530,00	382.530,00	286.897,50	09-02-2017	0,00	27.472,50	27.472,50
14	SEUR	ALT20-08-2 14-FEDER-000046	Operacionalização da estratégia para a valorização do Touring Cultural e Paisagístico do Alentejo e do Ribatejo - R	28-07-2016	24-01-2017	663.541,38	663.541,38	663.541,38	497.656,04	09-02-2017	0,00	45.317,81	45.317,81
15	SEUR	ALT20-08-2 14-FEDER-000079	Programa de Desenvolvimento das Marcas Alentejo e Ribatejo	29-07-2016	24-01-2017	1.265.993,05	1.208.318,35	1.208.318,35	906.238,76	09-02-2017	0,00	16.605,00	16.605,00
16	SEUR	ALT20-08-2 14-FEDER-000048	Promoção Alentejo/Ribatejo - Participação na Feira Bolsa de Turismo de Lisboa - Campanhas de Marketing Operac	28-07-2016	24-01-2017	1.668.165,14	2.219.995,98	1.668.165,14	1.251.123,86	09-02-2017	0,00	719.341,79	719.341,79
17	SEUR	ALT20-08-2 14-FEDER-000081	Valorização, promoção e desenvolvimento do património histórico e cultural de Évora e da região envolvente	29-07-2016	24-01-2017	2.090.745,30	310.396,90	278.416,90	208.812,68	09-02-2017	0,00	13.125,00	13.125,00
TOTAL						12.546.498,76 €	8.781.062,14 €	8.118.051,30 €	6.266.734,37 €		51.946,35 €	1.934.638,57 €	1.986.584,92 €

Sede: Praça da República, nº 12 – 1º - Apartado 335 – 7800 – 427 BEJA

Pessoa Coletiva Pública

Contribuinte nº 508 817 897

8.3. - Notas sobre o processo orçamental e respetiva execução

8.3.1 - Modificações do orçamento

(mapas em anexo)

Ver. de
fta
[Signature]
[Signature]

ALTERAÇÕES ORÇAMENTAIS - RECEITA
TURISMO DO ALENTEJO, E.R.T.

Anexo A

Unidade: Euro

N.º	CLASSIFICAÇÃO ORÇAMENTAL						PREVISÕES ANTES ALTERAÇÕES	ALTERAÇÕES ORÇAMENTAIS				PREVISÕES APÓS ALTERAÇÕES	OBSERVAÇÕES				
	ORGÂNICA				PROG.	MED.		ORIGEM FIN.	CLASSIFICAÇÃO ECONÓMICA					REPOSTOS	ANULAÇÕES	CRÉDITOS ESPECIAIS	
	SE	CAP	DIV	MDIV					CÓDIGO	SCA	ART						ROB
3	1	03	10	00	015	062	319	160101	00	00	NA PCSE DO SERVIÇO		60 000			60 000	UTILIZAÇÃO TRANSITORIA SALDO
	2	03	10	00	015	062	359	160101	00	00	NA PCSE DO SERVIÇO		50 000			50 000	
TOTAL DA ALTERAÇÃO 3 :													110 000			110 000	
5	1	03	10	00	015	062	319	160101	00	00	NA PCSE DO SERVIÇO	60 000		60 000		0	CORRECÇÃO ALTERAÇÃO ORÇAMENTAL
	1	03	10	00	015	062	520	160103	00	00	NA PCSE DO SERVIÇO - CONSIGNADO		60 000			60 000	
	2	03	10	00	015	062	359	160101	00	00	NA PCSE DO SERVIÇO	50 000		50 000		0	
	2	03	10	00	015	062	520	160103	00	00	NA PCSE DO SERVIÇO - CONSIGNADO		50 000			50 000	
TOTAL DA ALTERAÇÃO 5 :												110 000	110 000	110 000		110 000	
14	1	03	10	00	015	062	313	160103	00	00	NA PCSE DO SERVIÇO - CONSIGNADO		140			140	TRANSIÇÃO DE SALDOS DE 2016
	1	03	10	00	015	062	520	160103	00	00	NA PCSE DO SERVIÇO - CONSIGNADO	60 000	230 219			290 219	
	2	03	10	00	015	062	358	160103	00	00	NA PCSE DO SERVIÇO - CONSIGNADO		106			106	
	2	03	10	00	015	062	360	160103	00	00	NA PCSE DO SERVIÇO - CONSIGNADO		41			41	
	2	03	10	00	015	062	408	160103	00	00	NA PCSE DO SERVIÇO - CONSIGNADO		548			548	
	2	03	10	00	015	062	520	160103	00	00	NA PCSE DO SERVIÇO - CONSIGNADO	50 000	406 137			456 137	
TOTAL DA ALTERAÇÃO 14 :												110 000	637 191			767 191	
21	1	03	10	00	015	062	540	060307	01	00	TURISMO DE PORTUGAL - OE				507 150	507 150	CREDITO ESPECIAL 1/2017
TOTAL DA ALTERAÇÃO 21 :															507 150	507 150	
25	1	03	10	00	015	062	540	060307	01	00	TURISMO DE PORTUGAL - OE	507 150		507 150		0	CORRECÇÃO CREDITO ESPECIAL N.º1/2017 - RECEITA
	2	03	10	00	015	062	540	060307	01	00	Receitas consignadas-Adm Central-SFA		507 150			507 150	
TOTAL DA ALTERAÇÃO 25 :												107 150	107 150	107 150		107 150	

ALTERAÇÕES ORÇAMENTAIS - DESPESA

TURISMO DO ALENTEJO, E. R. T.

Unidade: Euro

CLASSIFICAÇÃO ORÇAMENTAL																		DOTAÇÕES ANTES	ALTERAÇÕES ORÇAMENTAIS			DOTAÇÕES APÓS	CAPTIVIDADES	DESCAPTIVIDADES	DOTAÇÕES CORRIGIDAS	OBSERVAÇÕES
N.º	ORGÂNICA				PROG	MED	PONTOS	FUN	CLASSIFICAÇÃO ECONÓMICA				ACT	PROJECTO	ALTERAÇÕES	REPOSIÇÕES	AMPLIAÇÕES	CRÉDITOS	ESPECIAIS	DOTAÇÕES APÓS	CAPTIVIDADES	DESCAPTIVIDADES	DOTAÇÕES CORRIGIDAS			
	SE	CAF	DIV	SDIV					CÓDIGO	AL	SEC	DESTAÇÃO														
(1)					(2)	(3)	(4)	(5)=(2)+(3)+(4)					(6)	(7)	(8)=(5)-(6)+(7)											
1	1	03	10	00	015	062	319	304	020102	00	00	COMBUSTÍVEIS E LUBRIFICANTES	157	00000.00000	37 000					37 000	7 594		29 406	Captividade prevista na Lei do Orçamento do Estado para 2017		
	1	03	10	00	015	062	319	304	020104	00	00	LIMPEZA E HIGIENE	157	00000.00000	2 700					2 700	554		2 146			
	1	03	10	00	015	062	319	304	020108	00	00	OUTROS	157	00000.00000	7 500				7 500	1 539		5 961				
	1	03	10	00	015	062	319	304	020112	00	00	MATERIAL DE TRANSPORTE-PEÇAS	157	00000.00000	1 500				1 500	308		1 192				
	1	03	10	00	015	062	319	304	020115	00	00	PRÉMIOS, CONDECOORAÇÕES E OFERTAS	157	00000.00000	1 700				1 700	349		1 351				
	1	03	10	00	015	062	319	304	020117	00	00	FERRAMENTAS E UTENSÍLIOS	157	00000.00000	4 650				4 650	955		3 695				
	1	03	10	00	015	062	319	304	020118	00	00	LIVROS E DOCUMENTAÇÃO TÉCNICA	157	00000.00000	255				255	52		203				
	1	03	10	00	015	062	319	304	020120	00	00	MATERIAL DE EDUCAÇÃO, CULTURA E RE	157	00000.00000	100				100	21		79				
	1	03	10	00	015	062	319	304	020121	00	00	OUTROS BENS	157	00000.00000	12 000				12 000	2 463		9 537				
	1	03	10	00	015	062	319	304	020201	00	00	ÁGUA	157	00000.00000	1 600				1 600	328		1 272				
	1	03	10	00	015	062	319	304	020201	00	00	ELETRICIDADE	157	00000.00000	12 860				12 860	2 640		10 220				
	1	03	10	00	015	062	319	304	020202	00	00	LIMPEZA E HIGIENE	157	00000.00000	17 000				17 000	3 489		13 511				
	1	03	10	00	015	062	319	304	020203	00	00	CONSERVAÇÃO DE BENS	157	00000.00000	28 200				28 200	5 788		22 412				
	1	03	10	00	015	062	319	304	020204	00	00	OUTROS	157	00000.00000	25 555				25 555	5 245		20 310				
	1	03	10	00	015	062	319	304	020205	00	00	SOFTWARE INFORMÁTICO	157	00000.00000	8 900				8 900	1 827		7 073				
	1	03	10	00	015	062	319	304	020208	00	00	LOCAÇÃO DE OUTROS BENS	157	00000.00000	45 000				45 000	9 237		35 763				
	1	03	10	00	015	062	319	304	020209	00	00	ACESSOS A INTERNET	157	00000.00000	2 950				2 950	606		2 344				
	1	03	10	00	015	062	319	304	020209	00	00	COMUNICAÇÕES FIXAS DE VOZ	157	00000.00000	7 980				7 980	1 638		6 342				
	1	03	10	00	015	062	319	304	020209	00	00	COMUNICAÇÕES MÓVEIS	157	00000.00000	8 420				8 420	1 728		6 692				
	1	03	10	00	015	062	319	304	020209	00	00	OUTROS SERVIÇOS DE COMUNICAÇÕES	157	00000.00000	2 150				2 150	442		1 708				
	1	03	10	00	015	062	319	304	020210	00	00	TRANSPORTES	157	00000.00000	7 500				7 500	1 539		5 961				
	1	03	10	00	015	062	319	304	020211	00	00	REPRESENTAÇÃO DOS SERVIÇOS	157	00000.00000	3 000				3 000	616		2 384				
	1	03	10	00	015	062	319	304	020212	00	00	OUTRAS	157	00000.00000	10 500				10 500	2 155		8 345				
	1	03	10	00	015	062	319	304	020213	00	00	DESLOCAÇÕES E ESTADAS	157	00000.00000	35 000				35 000	10 456		24 544				
	1	03	10	00	015	062	319	304	020214	00	00	OUTROS	157	00000.00000	132 000				132 000	39 436		92 564				
	1	03	10	00	015	062	319	304	020216	00	00	SEMINÁRIOS, EXPOSIÇÕES E SIMILARES	157	00000.00000	40 000				40 000	8 210		31 790				
	1	03	10	00	015	062	319	304	020217	00	00	PUBLICIDADE	157	00000.00000	22 500				22 500	4 618		17 882				
	1	03	10	00	015	062	319	304	020218	00	00	VIGILÂNCIA E SEGURANÇA	157	00000.00000	637				637	131		506				
	1	03	10	00	015	062	319	304	020219	00	00	OUTROS	157	00000.00000	8 750				8 750	1 796		6 954				
	1	03	10	00	015	062	319	304	020220	00	00	OUTROS	157	00000.00000	183 869				183 869	54 932		128 937				
	1	03	10	00	015	062	319	304	020225	00	00	OUTROS SERVIÇOS	157	00000.00000	73 701				73 701	15 127		58 574				
	1	03	10	00	015	062	510	304	020209	00	00	COMUNICAÇÕES MÓVEIS	157	00000.00000	31 350				31 350	27 646		3 704				
	1	03	10	00	015	062	510	304	020220	00	00	OUTROS	157	00000.00000	31 101				31 101	27 858		3 243				
	1	03	10	00	015	062	510	304	020225	00	00	OUTROS SERVIÇOS	157	00000.00000	70 880				70 880	62 505		8 375				
	1	03	10	00	015	062	510	304	060203	00	00	RESERVA	157	00000.00000	7 685				7 685	7 685		0				
TOTAL DA ALTERAÇÃO 1 :															886 493				886 493	311 513		574 980				
2	1	03	10	00	015	062	319	304	020204	00	00	OUTROS	157	00000.00000	25 555		2 000			23 555	5 245		18 310	ALTERAÇÃO ORÇAMENTAL N.º 1 2017		
	1	03	10	00	015	062	319	304	020205	00	00	SOFTWARE INFORMÁTICO	157	00000.00000	8 900		1 000			9 900	1 827		8 073			
	1	03	10	00	015	062	319	304	020208	00	00	LOCAÇÃO DE OUTROS BENS	157	00000.00000	45 000		1 000			46 000	9 237		36 763			
	8	03	10	00	015	062	361	304	020214	00	00	OUTROS	000	10066.00000	4 479		5 088			9 567			9 567			
	8	03	10	00	015	062	361	304	020217	00	00	PUBLICIDADE	000	10066.00000	2 422		1 960			4 382			4 122			
	8	03	10	00	015	062	361	304	020225	00	00	OUTROS SERVIÇOS	000	19665.00000	77 250			7 048		70 202			70 202			
	8	03	10	00	015	062	415	304	020214	00	00	OUTROS	000	10066.00000	32 046		36 391			68 437			68 437			
	8	03	10	00	015	062	415	304	020214	00	00	OUTROS	000	19697.00000	76 625				129 477			129 477				
	8	03	10	00	015	062	415	304	020217	00	00	PUBLICIDADE	000	10066.00000	45 588		41 311			86 899			86 899			
	8	03	10	00	015	062	415	304	020225	00	00	OUTROS SERVIÇOS	000	19665.00000	661 140			224 854		436 286			436 286			
	8	03	10	00	015	062	415	304	020225	00	00	OUTROS SERVIÇOS	000	19697.00000	134 617		94 300			228 917			228 917			
TOTAL DA ALTERAÇÃO 2 :															1 113 362	233 982	233 982		1 113 362	16 389		1 097 893				

ALTERAÇÕES ORÇAMENTAIS - DESPESA

TUBISMO DO ALENTEJO, S.R.L.

Unidade: Euro

CLASSIFICAÇÃO ORÇAMENTAL														DOTAÇÕES ANTES ALTERAÇÕES	ALTERAÇÕES ORÇAMENTAIS			DOTAÇÕES APÓS ALTERAÇÕES	CATIVAÇÕES	DESCATIVAÇÕES	DOTAÇÕES CORRIGIDAS INFLUENCIADAS	OBSERVAÇÕES
N.º	ORGÂNICA				PROG.	RES.	FUNTE FIN.	FUN.	CLASSIFICAÇÃO ECONÓMICA			ACT.	PROJECTO REGIÃO		RESTRICÇÕES	ANULAÇÕES	CRÉDITOS ESPECIAIS					
	SE	CAP	DIV	SUBV.					CÓDIGO	SEN	DESIGNAÇÃO											
														(1)	(2)	(3)	(4)	(5) = (1) + (2) + (3) + (4)	(6)	(7)	(8) = (5) - (6) + (7)	
6	1	03	10	00	015	062	319	304	020213	00	00	DESLOCAÇÕES E ESTADAS	157 00000.00000	35 000	55 000			90 000	10 456		79 544	ALTERAÇÃO ORÇAMENTAL N.º 3
	1	03	10	00	015	062	319	304	020214	00	00	OUTROS	157 00000.00000	132 000		27 500	104 500	39 436		65 064		
	1	03	10	00	015	062	319	304	020220	00	00	OUTROS	157 00000.00000	183 869		27 500	156 369	54 932		101 437		
	8	03	10	00	015	062	359	304	020217	00	00	PUBLICIDADE	000 09665.00001	17 712		2 000	15 712			15 712		
	8	03	10	00	015	062	359	304	020225	00	00	OUTROS SERVIÇOS	000 09665.00001	13 540	2 000		15 540			15 540		
	8	03	10	00	015	062	361	304	020217	00	00	PUBLICIDADE	000 09665.00001	25 499		13 000	12 499			12 499		
	8	03	10	00	015	062	361	304	020225	00	00	OUTROS SERVIÇOS	000 09665.00001	70 202	13 000		83 202			83 202		
	8	03	10	00	015	062	415	304	020214	00	00	OUTROS	000 10061.00001	85 000		38 000	47 000			47 000		
	8	03	10	00	015	062	415	304	020217	00	00	PUBLICIDADE	000 09665.00001	164 860		35 000	129 860			129 860		
	8	03	10	00	015	062	415	304	020225	00	00	OUTROS SERVIÇOS	000 09697.00001	228 917	38 000		266 917			266 917		
8	03	10	00	015	062	415	304	020225	00	00	OUTROS SERVIÇOS	000 09665.00001	436 286	35 000		471 286			471 286			
TOTAL DA ALTERAÇÃO 6 :														1 392 885	143 000	143 000		1 392 885	104 824		1 288 061	
7	1	03	10	00	015	062	319	304	010102	00	00	ÓRGÃOS SOCIAIS	157 00000.00000	95 250				95 250	10 622		84 628	Cativação prevista no Decreto-Lei de Execução Orçamental (DL n.º 23/2017, de 3 de março)
	1	03	10	00	015	062	319	304	010104	00	00	PESSAL DOS QUADROS-REG DE CONTRAT	157 00000.00000	454 850				454 850	50 724		404 126	
	1	03	10	00	015	062	319	304	010109	00	00	PESSAL EM QUALQUER OUTRA SITUAÇÃO	157 00000.00000	44 100			44 100	4 918		39 182		
	1	03	10	00	015	062	319	304	010111	00	00	REPRESENTAÇÃO	157 00000.00000	19 350			19 350	2 158		17 192		
	1	03	10	00	015	062	319	304	010113	00	00	SUBSIDIO DE REFEIÇÃO	157 00000.00000	24 700			24 700	2 754		21 946		
	1	03	10	00	015	062	319	304	010114	SF	00	SUBSIDIO PERIAS	157 00000.00000	38 000			38 000	4 238		33 762		
	1	03	10	00	015	062	319	304	010114	SN	00	SUBSIDIO NATAL	157 00000.00000	38 000			38 000	4 238		33 762		
	1	03	10	00	015	062	319	304	010202	00	00	HORAS EXTRAORDINÁRIAS	157 00000.00000	25 000			25 000	2 398		22 602		
	1	03	10	00	015	062	319	304	010203	00	00	ALIMENTAÇÃO E ALOJAMENTO	157 00000.00000	5 000			5 000	480		4 520		
	1	03	10	00	015	062	319	304	010204	00	00	AJUDAS DE CUSTO	157 00000.00000	24 000			24 000	2 303		21 697		
	1	03	10	00	015	062	319	304	010213	PD	00	PREMIOS DE DESEMPENHO	157 00000.00000	1 500			1 500	144		1 356		
	1	03	10	00	015	062	319	304	010303	00	00	SUBSIDIO FAMILIAR A CRIANÇAS E JOV	157 00000.00000	2 400			2 400	268		2 132		
	1	03	10	00	015	062	319	304	010305	AO	AO	CAIXA GERAL DE APOSENTACOES	157 00000.00000	100 250			100 250	11 180		89 070		
	1	03	10	00	015	062	319	304	010305	AO	AO	CAIXA GERAL DE APOSENTACOES	157 00000.00000	12 250			12 250	1 596		10 654		
	1	03	10	00	015	062	319	304	010309	00	00	SEGURANCA SOCIAL	157 00000.00000	4 200			4 200	468		3 732		
TOTAL DA ALTERAÇÃO 7 :														908 850				908 850	100 489		808 361	

TURISMO DO ALentejo, E. L. T.

N.º	CLASSIFICAÇÃO ORÇAMENTAL								DOTAÇÕES ANTES ALTERAÇÕES	ALTERAÇÕES ORÇAMENTAIS			DOTAÇÕES APÓS ALTERAÇÕES	CATIVAÇÕES	DESCATIVAÇÕES	DOTAÇÕES CORRIGIDAS INFLUENCIADAS	OBSERVAÇÕES						
	ORGÂNICA				CLASSIFICAÇÃO ECONÓMICA					ACT.	PROJECÇÃO ORÇÃO	REPOSIÇÕES						ANULAÇÕES	CRÉDITOS SUPLEMENTARES				
	SE	CAP	DIV	SDIV	PROG	MED	FUNDE	FUNF												CÓDIGO	FUN	DESTINAÇÃO	
10	0	03	10	00	015	062	361	304	020214	00	00	OUTRAS	00009613.000001	750		740		10				10	ALTERAÇÃO ORÇAMENTAL N.º 1
	0	03	10	00	015	062	361	304	020214	00	00	OUTRAS	00009691.000001	7 500		7 000		500				500	
	0	03	10	00	015	062	361	304	020214	00	00	OUTRAS	00009611.000001	250		249		1				1	
	0	03	10	00	015	062	361	304	020214	00	00	OUTRAS	00009615.000001	500		490		10				10	
	0	03	10	00	015	062	361	304	020214	00	00	OUTRAS	00009610.000001	116		115		1				1	
	0	03	10	00	015	062	361	304	020214	00	00	OUTRAS	00009612.000001	250		249		1				1	
	0	03	10	00	015	062	361	304	020214	00	00	OUTRAS	00009694.000001	500		490		10				10	
	0	03	10	00	015	062	361	304	020217	00	00	PUBLICIDADE	00009691.000001	7 500		6 000		1 500				1 500	
	0	03	10	00	015	062	361	304	020217	00	00	PUBLICIDADE	00009610.000001	1 000		999		1				1	
	0	03	10	00	015	062	361	304	020217	00	00	PUBLICIDADE	00009616.000001	1 250		1 240		10				10	
	0	03	10	00	015	062	361	304	020217	00	00	PUBLICIDADE	00009612.000001	360		367		1				1	
	0	03	10	00	015	062	361	304	020217	00	00	PUBLICIDADE	00009613.000001	750		740		10				10	
	0	03	10	00	015	062	361	304	020220	00	00	OUTRAS	00009616.000001	1 250		1 240		10				10	
	0	03	10	00	015	062	361	304	020225	00	00	OUTRAS SERVIÇOS	00009665.000001	95 602	21 919		117 521					117 521	
	0	03	10	00	015	062	415	304	020214	00	00	OUTRAS	00009694.000001	2 500		2 490		10				10	
	0	03	10	00	015	062	415	304	020214	00	00	OUTRAS	00009691.000001	1 500		1 000		500				500	
	0	03	10	00	015	062	415	304	020214	00	00	OUTRAS	00009615.000001	1 000		990		10				10	
	0	03	10	00	015	062	415	304	020214	00	00	OUTRAS	00009613.000001	750		740		10				10	
	0	03	10	00																			

ALTERAÇÕES ORÇAMENTAIS - DESPESA

TURISMO DO ALENTEJO, S.R.T.

Unidade: Euro

N.º	CLASSIFICAÇÃO ORÇAMENTAL											DOTAÇÕES ANTES ALTERAÇÕES	ALTERAÇÕES ORÇAMENTAIS			DOTAÇÕES APÓS ALTERAÇÕES	CATIVAÇÕES	DESCATIVAÇÕES	DOTAÇÕES COM RIG INFLUENCIADAS	OBSERVAÇÕES		
	ORÇAMENTAL				CLASSIFICAÇÃO ECONÓMICA					ACT	PROJECTO RESOLUÇÃO		REPARAÇÕES	ANULAÇÕES	CRÉDITOS SUPLEMENTARES							
	SE	CAP	DIV	SDIV	PROG	MD	POSTO FIN.	FUN	CÓDIGO			SUB				DESIGNAÇÃO	(1)	(2)	(3)		(4)	(5)=(1)+(2)-(3)-(4)
13	8	03	10	00	015	062	359	304	020213	00	00	DESLOCAÇÕES E ESTADAS	000 09696.00000	226		200		26			26	ALTERAÇÃO ORÇAMENTAL N.º 8
	8	03	10	00	015	062	359	304	020213	00	00	DESLOCAÇÕES E ESTADAS	000 00070.00000	122		100		22			22	
	8	03	10	00	015	062	359	304	020214	00	00	OUTROS	000 09656.00000	11 250		5 000		6 250			6 250	
	8	03	10	00	015	062	359	304	020214	00	00	OUTROS	000 09681.00000	5 584		700		4 884			4 884	
	8	03	10	00	015	062	359	304	020214	00	00	OUTROS	000 00070.00000	5 561		3 500		2 061			2 061	
	8	03	10	00	015	062	359	304	020214	00	00	OUTROS	000 00061.00000	5 000		2 500		2 500			2 500	
	8	03	10	00	015	062	359	304	020214	00	00	OUTROS	000 09614.00000	6 186	2 000			8 186			8 186	
	8	03	10	00	015	062	359	304	020216	00	00	SEMINÁRIOS, EXPOSIÇÕES E SIMILARES	000 09696.00000	456		450		6			6	
	8	03	10	00	015	062	359	304	020216	00	00	SEMINÁRIOS, EXPOSIÇÕES E SIMILARES	000 00070.00000	567		500		67			67	
	8	03	10	00	015	062	359	304	020217	00	00	PUBLICIDADE	000 00078.00000	1 845		1 800		45			45	
	8	03	10	00	015	062	359	304	020217	00	00	PUBLICIDADE	000 09678.00000	1 274		1 000		274			274	
	8	03	10	00	015	062	359	304	020217	00	00	PUBLICIDADE	000 09681.00000	1 641		1 500		141			141	
	8	03	10	00	015	062	359	304	020217	00	00	PUBLICIDADE	000 00070.00000	1 487		200		1 287			1 287	
	8	03	10	00	015	062	359	304	020219	00	00	OUTROS	000 00070.00000	807		800		7			7	
	8	03	10	00	015	062	359	304	020225	00	00	OUTROS SERVIÇOS	000 09696.00000	700		650		50			50	
	8	03	10	00	015	062	359	304	020225	00	00	OUTROS SERVIÇOS	000 09609.00000	4 000		3 000		1 000			1 000	
	8	03	10	00	015	062	359	304	020225	00	00	OUTROS SERVIÇOS	000 09681.00000	331		200		131			131	
	8	03	10	00	015	062	359	304	020225	00	00	OUTROS SERVIÇOS	000 09665.00000	32 440	20 100			52 540			52 540	
	8	03	10	00	015	062	361	304	020214	00	00	OUTROS	000 09681.00000	5 585		5 500		85			85	
	8	03	10	00	015	062	361	304	020214	00	00	OUTROS	000 00070.00000	4 369		600		3 769			3 769	
	8	03	10	00	015	062	361	304	020214	00	00	OUTROS	000 09614.00000	2 194	1 000			3 194			3 194	
	8	03	10	00	015	062	361	304	020214	00	00	OUTROS	000 09691.00000	500		500		0			0	
	8	03	10	00	015	062	361	304	020216	00	00	SEMINÁRIOS, EXPOSIÇÕES E SIMILARES	000 00070.00000	445		400		45			45	
	8	03	10	00	015	062	361	304	020217	00	00	PUBLICIDADE	000 09691.00000	1 500		1 500		0			0	
	8	03	10	00	015	062	361	304	020217	00	00	PUBLICIDADE	000 09681.00000	2 642		2 500		142			142	
	8	03	10	00	015	062	361	304	020219	00	00	OUTROS	000 00070.00000	1 420		1 400		20			20	
	8	03	10	00	015	062	361	304	020225	00	00	OUTROS SERVIÇOS	000 09665.00000	117 521	11 600			129 121			129 121	
	8	03	10	00	015	062	361	304	020225	00	00	OUTROS SERVIÇOS	000 09681.00000	332		200		132			132	
	8	03	10	00	015	062	415	304	020213	00	00	DESLOCAÇÕES E ESTADAS	000 09696.00000	1 286		1 250		36			36	
	8	03	10	00	015	062	415	304	020213	00	00	DESLOCAÇÕES E ESTADAS	000 00070.00000	1 231		1 000		231			231	
	8	03	10	00	015	062	415	304	020214	00	00	OUTROS	000 09609.00000	109 391		7 000		102 391			102 391	
	8	03	10	00	015	062	415	304	020214	00	00	OUTROS	000 00070.00000	56 273		5 300		50 973			50 973	
	8	03	10	00	015	062	415	304	020214	00	00	OUTROS	000 00061.00000	30 000		15 000		15 000			15 000	
	8	03	10	00	015	062	415	304	020214	00	00	OUTROS	000 09681.00000	63 295		14 000		49 295			49 295	
	8	03	10	00	015	062	415	304	020214	00	00	OUTROS	000 09695.00000	58 337		1 000		57 337			57 337	
	8	03	10	00	015	062	415	304	020214	00	00	OUTROS	000 09691.00000	500		500		0			0	
	8	03	10	00	015	062	415	304	020214	00	00	OUTROS	000 09614.00000	50 820	7 000			57 820			57 820	
	8	03	10	00	015	062	415	304	020214	00	00	OUTROS	000 09656.00000	63 750		10 000		53 750			53 750	
	8	03	10	00	015	062	415	304	020216	00	00	SEMINÁRIOS, EXPOSIÇÕES E SIMILARES	000 00070.00000	5 733		5 700		33			33	
	8	03	10	00	015	062	415	304	020216	00	00	SEMINÁRIOS, EXPOSIÇÕES E SIMILARES	000 09696.00000	3 143		3 100		43			43	
	8	03	10	00	015	062	415	304	020217	00	00	PUBLICIDADE	000 09678.00000	9 886		9 000		886			886	
	8	03	10	00	015	062	415	304	020217	00	00	PUBLICIDADE	000 09681.00000	14 940		14 900		40			40	
	8	03	10	00	015	062	415	304	020217	00	00	PUBLICIDADE	000 09691.00000	500		500		0			0	
	8	03	10	00	015	062	415	304	020219	00	00	OUTROS	000 00070.00000	8 289		8 200		89			89	
	8	03	10	00	015	062	415	304	020220	00	00	OUTROS	000 09695.00000	11 762		7 000		4 762			4 762	
	8	03	10	00	015	062	415	304	020225	00	00	OUTROS SERVIÇOS	000 09697.00000	500 917	80 500			581 417			581 417	
	8	03	10	00	015	062	415	304	020225	00	00	OUTROS SERVIÇOS	000 00070.00000	457		400		57			57	
	8	03	10	00	015	062	415	304	020225	00	00	OUTROS SERVIÇOS	000 09681.00000	3 756		3 500		256			256	
	8	03	10	00	015	062	415	304	020225	00	00	OUTROS SERVIÇOS	000 09696.00000	1 800		1 750		50			50	
	8	03	10	00	015	062	415	304	020225	00	00	OUTROS SERVIÇOS	000 09665.00000	540 426	21 600			562 026			562 026	

ANO: 2017
PERÍODO:
MINISTÉRIO: ECONOMIA

Anexo B

ALTERAÇÕES ORÇAMENTAIS - DESPESA

TURISMO DO ALENTEJO, S.R.L.

Unidade: Euro

N.º	CLASSIFICAÇÃO ORÇAMENTAL											DOTAÇÕES ANTES ALTERAÇÕES	ALTERAÇÕES ORÇAMENTAIS			DOTAÇÕES APÓS ALTERAÇÕES	CATIVAÇÕES	DESCATIVAÇÕES	DOTAÇÕES CORRIG. INFLUENCIADAS	OBSERVAÇÕES		
	ORGÂNICA				CLASSIFICAÇÃO ECONÓMICA								REPOZICION	ANULAÇÕES	CRÉDITOS ESPECIAIS							
	SE	CAP	DIV	SOIV	PROG	MOD	FONTE FIM.	FUN.	CÓDIGO		DESIGNAÇÃO										ACT	PROJECTO REGIÃO
													(1)	(2)	(3)	(4)	(5)=(1)+(2)-(3)+(4)	(6)	(7)	(8)=(5)-(6)+(7)		
13	8	03	10	00	015	062	432	304	020217	00	00	PUBLICIDADE	00000078.000001	10 455		10 200		255			255	
	8	03	10	00	015	062	432	304	020225	00	00	OUTROS SERVIÇOS	0000009697.000001		10 200		10 200				10 200	
TOTAL DA ALTERAÇÃO 13 :													1 762 932	134 000	134 000		1 762 932		1 762 932			
15	8	03	10	00	015	062	415	304	020217	00	00	PUBLICIDADE	0000009697.000001	43 758		2 000		41 758			41 758	ALTERAÇÃO ORÇAMENTAL 13
	8	03	10	00	015	062	415	304	020220	20	00	OUTROS	0000009695.000001	4 762	2 000		6 762			6 762		
TOTAL DA ALTERAÇÃO 15 :													48 520	2 000	2 000		48 520		48 520			
16	8	03	10	00	015	062	359	304	020213	00	00	DESLOCAÇÕES E ESTADAS	0000000070.000001	22	730		752			752	ALTERAÇÃO ORÇAMENTAL N.º 11	
	8	03	10	00	015	062	359	304	020217	00	00	PUBLICIDADE	0000009678.000001	274		270		4		4		
	8	03	10	00	015	062	359	304	020225	00	00	OUTROS SERVIÇOS	0000009678.000001	468		460		8		8		
	8	03	10	00	015	062	361	304	020213	00	00	DESLOCAÇÕES E ESTADAS	0000000070.000001	96	1 240		1 336			1 336		
	8	03	10	00	015	062	361	304	020214	00	00	OUTROS	0000009658.000001	1 250		1 240		10		10		
	8	03	10	00	015	062	415	304	020213	00	00	DESLOCAÇÕES E ESTADAS	0000000070.000001	231	13 350		13 581			13 581		
	8	03	10	00	015	062	415	304	020214	00	00	OUTROS	0000009678.000001	94 962		8 580		86 382		86 382		
	8	03	10	00	015	062	415	304	020214	00	00	OUTROS	0000009658.000001	1 250		1 240		10		10		
	8	03	10	00	015	062	415	304	020217	00	00	PUBLICIDADE	0000009678.000001	886		880		6		6		
	8	03	10	00	015	062	415	304	020225	00	00	OUTROS SERVIÇOS	0000009678.000001	2 652		2 650		2		2		
TOTAL DA ALTERAÇÃO 16 :													102 091	15 320	15 320		102 091		102 091			
17	8	03	10	00	015	062	359	304	020214	00	00	OUTROS	0000009614.000001	8 186	6 800		14 986			14 986	ALTERAÇÃO ORÇAMENTAL N.º 11	
	8	03	10	00	015	062	359	304	020214	00	00	OUTROS	0000009655.000001	6 250		6 000		250		250		
	8	03	10	00	015	062	359	304	020217	00	00	PUBLICIDADE	0000009697.000001	7 722		800		6 922		6 922		
	8	03	10	00	015	062	415	304	020214	00	00	OUTROS	0000009656.000001	53 750		5 000		48 750		48 750		
	8	03	10	00	015	062	415	304	020214	00	00	OUTROS	0000009697.000001	129 477		4 200		125 277		125 277		
	8	03	10	00	015	062	415	304	020214	00	00	OUTROS	0000009614.000001	57 820	9 200		67 020			67 020		
TOTAL DA ALTERAÇÃO 17 :													263 205	16 000	16 000		263 205		263 205			
18	1	03	10	00	015	062	319	304	010102	00	00	ÓRGÃOS SOCIAIS	15700000.000000	95 250			95 250	10 622	10 482	95 110	DESPACHO N.º 99/2017 SECRETARIO DE ESTADO DO ORÇAMENTO	
	1	03	10	00	015	062	319	304	010104	00	00	PESSAL DOS QUADROS-REG DE CONTRAT	15700000.000000	454 850			454 850	50 724	8 929	413 055		
	1	03	10	00	015	062	319	304	010109	00	00	PESSAL EM QUALQUER OUTRA SITUAÇÃO	15700009.000000	44 100			44 100	4 918	4 910	44 092		
	1	03	10	00	015	062	319	304	010111	00	00	REPRESENTAÇÃO	15700000.000000	19 350			19 350	2 158	1 684	17 666		
	1	03	10	00	015	062	319	304	010113	00	00	SUBSIDIO DE REFEIÇÃO	15700000.000000	24 700			24 700	2 754	2 754	24 700		
	1	03	10	00	015	062	319	304	010114	SF	00	SUBSIDIO FERIAS	15700000.000000	38 000			38 000	4 238	4 003	37 765		
	1	03	10	00	015	062	319	304	010114	SN	00	SUBSIDIO NATAL	15700000.000000	38 000			38 000	4 238	4 003	37 765		
	1	03	10	00	015	062	319	304	010202	00	00	HORAS EXTRAORDINÁRIAS	15700000.000000	25 000			25 000	2 398	2 398	25 000		
	1	03	10	00	015	062	319	304	010204	00	00	AJUDAS DE CUSTO	15700000.000000	24 000			24 000	2 303	2 303	24 000		
	1	03	10	00	015	062	319	304	010303	00	00	SUBSIDIO FAMILIAR A CRIANÇAS E JOV	15700009.000000	2 400			2 400	268	72	2 204		
	1	03	10	00	015	062	319	304	010305	A0	A0	CAIXA GERAL DE APOSENTACOES	15700000.000000	100 250			100 250	11 180	9 322	99 392		
	1	03	10	00	015	062	319	304	010305	A0	B0	SEGURANCA SOCIAL	15700000.000000	32 250			32 250	3 596	3 500	32 154		
	1	03	10	00	015	062	319	304	010309	00	00	SEGUROS	15700000.000000	4 200			4 200	468	468	4 200		
TOTAL DA ALTERAÇÃO 18 :													982 350				982 350	99 861	54 828	857 313		

ALTERAÇÕES ORÇAMENTAIS - DESPESA

TURISMO DO ALENTADO, E. R. T.

Unidade: Euro

N.º	CLASSIFICAÇÃO ORÇAMENTAL											DOTAÇÕES ANTES ALTERAÇÕES	ALTERAÇÕES ORÇAMENTAIS			DOTAÇÕES APÓS ALTERAÇÕES	CATIVAÇÕES	DESCATIVAÇÕES	DOTAÇÕES CORRIGIDAS INFLUENCIADAS	OBSERVAÇÕES				
	ORGÂNICA				CLASSIFICAÇÃO ECONÓMICA				PROJECTO ANEXO	RESPOSTAS	ANULAÇÕES		CRÉDITOS ESPECIAIS											
	SE	CAP	DIV	SDIV	PROG	MOD	FUNTE FIN.	FUN.						CÓDIGO	SUB						DESTINAÇÃO	ACT		
													(1)	(2)	(3)	(4)	(5) = (1) - (2) - (3) - (4)	(6)	(7)	(8) = (5) - (6) + (7)				
19	8	03	10	00	015	062	359	304	020214	00	OUTROS	00009656.00000	250	6 292			6 542			6 542	ALTERAÇÃO ORÇAMENTAL N.º 16			
	8	03	10	00	015	062	359	304	020214	00	OUTROS	00010070.00000	2 061		2 060		1			1				
	8	03	10	00	015	062	359	304	020214	00	OUTROS	00009697.00000	13 522		4 232		9 290			9 290				
	8	03	10	00	015	062	415	304	020214	00	OUTROS	00009656.00000	48 750	14 050			62 800			62 800				
	8	03	10	00	015	062	415	304	020214	00	OUTROS	00010062.00000	30 028		16 200		13 828			13 828				
	8	03	10	00	015	062	415	304	020214	00	OUTROS	00009614.00000	67 020	16 200			83 220			83 220				
	8	03	10	00	015	062	415	304	020214	00	OUTROS	00010066.00000	68 437		4 000		64 437			64 437				
	8	03	10	00	015	062	415	304	020214	00	OUTROS	00009609.00000	102 391	28 100			130 491			130 491				
	8	03	10	00	015	062	415	304	020214	00	OUTROS	00010061.00000	15 000	26 240			41 240			41 240				
	8	03	10	00	015	062	415	304	020214	00	OUTROS	00009697.00000	125 277		21 200		104 077			104 077				
	8	03	10	00	015	062	415	304	020214	00	OUTROS	00010070.00000	50 973		14 050		36 923			36 923				
	8	03	10	00	015	062	415	304	020214	00	OUTROS	00010064.00000	78 809		23 840		54 969			54 969				
	8	03	10	00	015	062	415	304	020217	00	PUBLICIDADE	00010066.00000	86 899		500		86 399			86 399				
	8	03	10	00	015	062	415	304	020217	00	PUBLICIDADE	00010064.00000	13 592		4 800		8 792			8 792				
TOTAL DA ALTERAÇÃO 19 :													703 009	98 882	98 882		703 009			703 009			703 009	
20	8	03	10	00	015	062	415	304	020214	00	OUTROS	00010066.00000	64 437		11 050		53 387			53 387	ALTERAÇÃO ORÇAMENTAL N.º 16			
	8	03	10	00	015	062	415	304	020216	00	SEMINÁRIOS, EXPOSIÇÕES E SIMILARES	00009608.00000	79 990	43 050			123 040			123 040				
	8	03	10	00	015	062	415	304	020217	00	PUBLICIDADE	00010066.00000	86 399		32 000		54 399			54 399				
TOTAL DA ALTERAÇÃO 20 :													230 826	43 050	43 050		230 826			230 826			230 826	
21	8	03	10	00	015	062	540	304	020217	00	PUBLICIDADE	00009665.00000				91 635	91 635			91 635	CRÉDITO ESPECIAL 1/2017			
	8	03	10	00	015	062	540	304	020225	00	OUTROS SERVIÇOS	00010062.00000				87 000	87 000			87 000				
	8	03	10	00	015	062	540	304	020225	00	OUTROS SERVIÇOS	00009614.00000				65 000	65 000			65 000				
	8	03	10	00	015	062	540	304	020225	00	OUTROS SERVIÇOS	00009665.00000				140 515	140 515			140 515				
	8	03	10	00	015	062	540	304	020225	00	OUTROS SERVIÇOS	00009697.00000				123 000	123 000			123 000				
TOTAL DA ALTERAÇÃO 21 :																507 150	507 150			507 150			507 150	
23	1	03	10	00	015	062	319	304	010102	00	ÓRGÃOS SOCIAIS	15700000.00000	95 250	964			96 214	10 622	10 482	96 074	ALTERAÇÃO ORÇAMENTAL 17			
	1	03	10	00	015	062	319	304	010104	00	PESSOAL DOS QUADROS-REG DE CONTRAT	15700000.00000	454 850		17 214		437 636	50 724	8 929	395 841				
	1	03	10	00	015	062	319	304	010305	00	CAIXA GERAL DE APOSENTAÇÕES	15700000.00000	100 250	16 250			116 500	11 180	9 322	114 642				
	1	03	10	00	015	062	319	304	020213	00	DESLCAÇÕES E ESTADAS	15700000.00000	90 000		53 526		36 474	10 456		26 018				
	1	03	10	00	015	062	319	304	020216	00	SEMINÁRIOS, EXPOSIÇÕES E SIMILARES	15700000.00000	40 000		102		39 900	8 210		31 690				
	1	03	10	00	015	062	319	304	020225	00	OUTROS SERVIÇOS	15700000.00000	73 701		10 200		63 501	15 127		48 374				
	1	03	10	00	015	062	319	304	030305	00	MATERIAL DE TRANSPORTE	15700000.00000	1 000		900		100			100				
	1	03	10	00	015	062	319	304	040501	00	MUNICIPIOS	15700000.00000	750		500		250			250				
	1	03	10	00	015	062	319	304	040203	00	OUTRAS	15700000.00000	12 000		1 500		10 500			10 500				
	1	03	10	00	015	062	319	304	070103	00	CONSERVACAO OU REPARACAO	15700000.00000	25 000		4 000		21 000			21 000				
	1	03	10	00	015	062	319	304	070104	00	ADMINISTRACAO CENTRAL - SERVICOS E	15700000.00000	2 500		2 000		500			500				
	1	03	10	00	015	062	319	304	070106	00	ADMINISTRACAO CENTRAL - SERVICOS E	15700000.00000	1 000	74 126			75 126			75 126				
	1	03	10	00	015	062	319	304	070113	00	INVESTIMENTOS INCORPORÁVEIS	15700000.00000	500		400		100			100				
	1	03	10	00	015	062	319	304	070205	00	MATERIAL DE TRANSPORTE-LOCAÇÃO FIN	15700000.00000	1 000		1 000		0			0				
8	03	10	00	015	062	540	304	020214	00	OUTROS	00009678.00000		21 000			21 000			21 000					
8	03	10	00	015	062	540	304	020225	00	OUTROS SERVIÇOS	00009665.00000	140 515		21 000		119 515			119 515					
TOTAL DA ALTERAÇÃO 23 :													1 038 316	112 340	112 340		1 038 316	106 319	28 733	960 730			960 730	

ALTERAÇÕES ORÇAMENTAIS - DESPESA

TURISMO DO ALENTEJO, S. R. L.

Unidade: Euro

CLASSIFICAÇÃO ORÇAMENTAL																	DOTAÇÕES ANTES ALTERAÇÕES	ALTERAÇÕES ORÇAMENTAIS			DOTAÇÕES APÓS ALTERAÇÕES	CATIVAÇÕES	DESCATIVAÇÕES	DOTAÇÕES CORRIGIDAS INFLUENCIADAS	OBSERVAÇÕES
N.º	ORGÂNICA				PROG.	MED.	FONTE FIN.	FUN.	CLASSIFICAÇÃO ECONÓMICA			ACT.	PROJECTO REGIÃO	REPOZIC.	ANULAÇÕES	CRÉDITOS ESPECIAIS	(5) = (1) + (2) + (3) + (4)	(6)	(7)	(8) = (5) - (6) + (7)					
	SE	CAP	DIV	SDIV					CÓDIGO	SUB	DESIGNAÇÃO														
(1)	(2)	(3)	(4)	(5)	(6)	(7)	(8)	(9)	(10)	(11)	(12)	(13)	(14)	(15)	(16)	(17)	(18)	(19)	(20)						
24	8	03	10	00	015	062	540	304	020214	00	OUTROS	000 09609.00000		8 000			8 000			8 000	ALTERAÇÃO ORÇAMENTAL N.º 16				
	8	03	10	00	015	062	540	304	020214	00	OUTROS	000 09614.00000		35 000			35 000			35 000					
	8	03	10	00	015	062	540	304	020214	00	OUTROS	000 10062.00000		9 000			9 000			9 000					
	8	03	10	00	015	062	540	304	020214	00	OUTROS	000 09697.00000		50 000			50 000			50 000					
	8	03	10	00	015	062	540	304	020216	00	SEMINÁRIOS, EXPOSIÇÕES E SIMILARES	000 09608.00000		154			154			154					
	8	03	10	00	015	062	540	304	020217	00	PUBLICIDADE	000 09614.00000		29 846			29 846			29 846					
	8	03	10	00	015	062	540	304	020217	00	PUBLICIDADE	000 10062.00000		50 000			50 000			50 000					
	8	03	10	00	015	062	540	304	020217	00	PUBLICIDADE	000 09697.00000		73 000			73 000			73 000					
	8	03	10	00	015	062	540	304	020217	00	PUBLICIDADE	000 09665.00000	91 635	100 000			191 635			191 635					
	8	03	10	00	015	062	540	304	020225	00	OUTROS SERVIÇOS	000 09614.00000	65 000		65 000		0			0					
	8	03	10	00	015	062	540	304	020225	00	OUTROS SERVIÇOS	000 09697.00000	123 000		123 000		0			0					
	8	03	10	00	015	062	540	304	020225	00	OUTROS SERVIÇOS	000 10062.00000	87 000		67 000		20 000			20 000					
	8	03	10	00	015	062	540	304	020225	00	OUTROS SERVIÇOS	000 09665.00000	119 515		100 000		19 515			19 515					
TOTAL DA ALTERAÇÃO 24 :													486 350	355 000	355 000		486 350		486 350						

8.3.3 - Contratação administrativa

(mapas em anexo)

Three handwritten signatures in blue ink are located in the upper right corner of the page. The top signature is a stylized 'H' with a dot. The middle signature is a cursive 'M' followed by a flourish. The bottom signature is a large, bold 'G' followed by a small 'h'.

Mapa contratação Pública 2017

31-Dez-17																
Contrato					Visto Trib. de Contas	Data do primeiro pagamento	Pagamentos na gerência anterior			Pagamentos na gerência			Pagamentos acumulados			Observações
Entidade	Objecto	Data	Valor	Modal. de adjudicação	Número do registo	Trabalhos normais	Revisão de preço	Total	Trabalhos normais	Revisão de preço	Total	Trabalhos normais	Revisão de preço	Total		
(1)	(2)	(3)	(4)	(5)	(6)	(7)	(8)	(9)	(10)	(11)	(12)	(13)	(14)	(15)		
							Trab. a menos			(8)	(10)	(12)=(8)+(10)+(11)	(13)	(14)	(15)=(13)+(14)+(16)	
Quaternare	Elaboração do Plano Operacional de suporte ao Desenvolvimento e Dinamização do Produto "Património da Humanidade no Alentejo".	16-05-2014	30.750,00 €	b)												
Panoplia Numerica	Elaboração do Plano Operacional do Touring Cultural e Paisagístico do Alentejo e Ribatejo	09-06-2014	90.478,80 €	b)												
Vertigem Contemporânea	Idealização e Produção do Stand do Alentejo/Ribatejo - Bolsa de Turismo de Lisboa 2015	13-02-2015	92.163,90 €	b)												
António Carlos Sousa Garrido	Serviços de concepção, pré-produção e impressão dos elementos de imagem e de comunicação do Stand Promocional da Turismo do Alentejo, ERT - Bolsa de Turismo de Lisboa 2015	18-02-2015	92.065,50 €	b)												
Wonderlevel Partners, LDA	Serviços de criatividade e produção de filme para divulgação/promoção do conceito de Alentejo.	30-04-2015	14.999,85 €	b)												
Maria Filomena Ricardo	Serviços de Assessoria de Comunicação	22-12-2015	26.568,00 €	b)												
Teresa Machado & Associados	Serviços de Consultadoria de Apoio à Elaboração de Projetos	23-02-2016	35.424,00 €	b)												
CH Academy - Gestão de capital Humano, Lda	Serviços de Identificação, Capacitação e Organização da Rede de Oferta	26-02-2016	91.635,00 €	c)												
AYE Publicidade, Lda	respetiva Campanha de Comunicação Multiméios do Turismo do Alentejo e Ribatejo.	19-02-2016	88.560,00 €	c)												
LAP, Agências de Comunicação Lda	Serviços de Promoção para o Turismo do Alentejo e Ribatejo.	24-02-2016	60.682,00 €	c)												
Cunha Vaz & Associados S.A	Serviços de Relações Públicas - Campanha "Desligue"	04-03-2016	88.560,00 €	c)												
Leading, Organização de Congressos e Gestão Lda	Organização e Produção Executiva do Congresso Turismo do Alentejo	23-03-2016	41.423,55 €	c)												
Follow Art, Lda	Organização e Produção Executiva do Evento Internacional "Exib Musica Évora 2016"	14-04-2016	199.253,85 €	c)												
Viablu - Financial Management	Estudos Preparatórios de suporte à definição dos Termos de Referência e das Linhas de Ação Geral do Programa de Desenvolvimento da Marca Alentejo e Ribatejo	27-07-2016	22.140,00 €	c)												
Turiviv - Consultoria em Turismo, SA	Elaboração de Estudos Preparatórios na ótica da Procura de suporte à definição das Rotas do Touring Cultural	29-07-2016	44.280,00 €	c)												
Quaternare Portugal - Consultoria para o Desenvolvimento, SA	Estudos Preparatórios na ótica da Procura, de suporte à promoção das Rotas do Património Cultural Imaterial no Alentejo.	27-07-2016	21.525,00 €	c)												

Spira - Revitalização patrimonial, Lda	Assistência técnica à elaboração de uma Estratégia Integrada para a valorização e promoção do património histórico e cultural com elevado interesse turístico de Évora e concelhos envolventes.	28-07-2016	31.980,00 €	c)			0,00 €	0,00 €	0,00 €	15.990,00 €	15.990,00 €	15.990,00 €
THC - Tourism & Hospitality Consulting, Lda	Elaboração de Plano Estratégico de Comunicação Turística para 5 municípios do Ribatejo	20-07-2016	89.999,10 €	b)			15.000,00 €	15.000,00 €	15.000,00 €	15.000,00 €	30.000,00 €	30.000,00 €
Canal da Página - Comunicação e Serviços, Unipessoal, Lda	Serviços para a Concepção e Produção das Ações Especiais de Promoção da Campanha "Designe" e Assessoria Digital associada.	29-07-2016	88.547,70 €	c)			15.999,96 €	15.999,96 €	20.000,00 €	20.000,00 €	35.999,96 €	35.999,96 €
Alentejo Margem Produção e eventos, unipessoal Lda	Produção de Conteúdos filmicos de suporte à promoção internacional dos produtos Transalentejo Alentejo e dos Roteiros Eno-Gastronómicos	13-10-2016	21.248,25 €	c)			0,00 €	0,00 €	21.248,25 €	21.248,25 €	21.248,25 €	21.248,25 €
Info Portugal - Sistemas de Informação e Conteúdos S.A.	Concepção e Produção dos Mapas/Flyers dos Produtos Transalentejo Alentejo e dos Roteiros Eno-Gastronómicos	17-10-2016	14.758,67 €	c)			0,00 €	0,00 €	14.758,67 €	14.758,67 €	14.758,67 €	14.758,67 €
ImprimeConsult - Consultoria e Estudos, Lda	Elaboração dos estudos preparatórios do projeto de "Promoção e Internacionalização dos Equipamentos e Recursos Culturais de Évora e do Alentejo"	13-10-2016	11.746,50 €	c)			0,00 €	0,00 €	11.746,50 €	11.746,50 €	11.746,50 €	11.746,50 €
Viable - Financial Management, Lda	Âmbito das Atividades Preparatórias do projeto "Organização, Estruturação e Promoção Empresarial do Enoturismo do	13-10-2016	22.140,00 €	c)			0,00 €	0,00 €	22.140,00 €	22.140,00 €	22.140,00 €	22.140,00 €
Confra da Gastronomia do Ribatejo	Elaboração da Carta Gastronómica do Ribatejo (concelhos da Lezíria do Tejo)	28-12-2016	45.000,00 €	c)			0,00 €	0,00 €	27.000,00 €	27.000,00 €	27.000,00 €	27.000,00 €
CERTIS - Controlo e Certificação, Lda	Construção e Divulgação do Referencial para a Certificação dos Restaurantes da Lezíria do Tejo	06-12-2016	63.461,85 €	c)			0,00 €	0,00 €	52.890,00 €	52.890,00 €	52.890,00 €	52.890,00 €
Spira - Revitalização patrimonial, Lda	Serviços de Assistência Técnica ao Projeto de Promoção e Internacionalização de Equipamentos e Recursos Culturais de Évora e do Alentejo	26-12-2016	43.050,00 €	c)			0,00 €	0,00 €	26.691,00 €	26.691,00 €	26.691,00 €	26.691,00 €
Ambiente Interno Unipessoal Lda	Construção e Produção do Stand Promocional da Turismo do Alentejo / Ribatejo p/ BTL 2017	29-12-2016	149.137,50 €	a)			0,00 €	0,00 €	149.137,50 €	149.137,50 €	149.137,50 €	149.137,50 €
Biosphere Portugal	Elaboração Diagnóstico e e Plano de Ação para a Certificação das PME do sub setor Alojamento turístico da NUT II Alentejo	22-04-2016	111.684,00 €	d)			28.479,42 €	28.479,42 €	83.204,58 €	83.204,58 €	111.684,00 €	111.684,00 €
Analima Comunicação e Marketing, Lda	Aquisição de Serviços de Assessoria para o desenvolvimento, gestão e acompanhamento da campanha de comunicação do evento "RDV 2017 Tall Ships Regatta Sines"	01-02-2017	91.635,00 €	c)			0,00 €	0,00 €	91.635,00 €	91.635,00 €	91.635,00 €	91.635,00 €
Lisboa Feiras, Congressos e Eventos - FCE / Associação Empresarial	Aluguer de Espaço destinado à participação da Turismo do Alentejo, ERT na edição da Bolsa de Turismo de Lisboa 2017	20-02-2017	164.435,30 €	a)			0,00 €	0,00 €	164.435,31 €	164.435,31 €	164.435,31 €	164.435,31 €
MTD Investments Holding LLC	Serviços de Suporte à Qualificação dos Serviços associados à oferta turística de Enoturismo do Alentejo e Ribatejo	09-08-2017	31.918,50 €	c)			0,00 €	0,00 €	15.959,25 €	15.959,25 €	15.959,25 €	15.959,25 €
Sociedade Portuguesa de Inovação - Consultadoria empresarial e Fomento da Inovação S.A.	Elaboração do Estudo do Valor Económico e da Avaliação do Potencial de Internacionalização do Setor Cultural e Criativo de Évora e do Alentejo	12-06-2017	48.523,50 €	c)			0,00 €	0,00 €	9.770,14 €	9.770,14 €	9.770,14 €	9.770,14 €

FUEL, Publicidade Lda	Aquisição de Serviços de Comunicação e de Imagem de suporte à Internacionalização dos Equipamentos e Recursos Culturais de Évora e do Alentejo	16-06-2017	91.020,00 €	c)					0,00 €	0,00 €	36.408,00 €	36.408,00 €	36.408,00 €	36.408,00 €
STEAM, Smart Business Services, S.A.	Aquisição de Serviços de Consultoria para a Elaboração do Plano de Marketing Internacional do Complexo Desportivo de Rio Maior	03-05-2017	9.071,25 €	c)					0,00 €	0,00 €	0,00 €	0,00 €	0,00 €	0,00 €
TRIGENIUS, Sistemas Informáticos, S.A.	Aquisição de aplicação para o complexo de Rio Maior (hotelaria e de clientes)	03-05-2017	9.963,00 €	c)					0,00 €	0,00 €	9.963,00 €	9.963,00 €	9.963,00 €	9.963,00 €
Pedro Miguel Correia e Morais Beato	Aquisição de Serviços de Assistência Técnica ao projeto SIAC - Certificação do setor Turístico do Alentejo e do Ribatejo - Qualificação do Destino - Subsetor do Alojamento	07-03-2017	12.054,00 €	b)					0,00 €	0,00 €	12.054,00 €	12.054,00 €	12.054,00 €	12.054,00 €
V.M.I.S - Services, Unipessoal Lda	Prestação de serviços de Transporte no âmbito da atividade de Turismo do Alentejo, ERT	07-03-2017	11.933,46 €	b)					0,00 €	0,00 €	11.933,46 €	11.933,46 €	11.933,46 €	11.933,46 €
DOT GLOBAL, Logística de eventos	Aluguer de Palco e equipamento de luz e som - Tall Ships Regatta	12-04-2017	61.315,50 €	c)					0,00 €	0,00 €	66.850,50 €	66.850,50 €	66.850,50 €	66.850,50 €
Overbook 2 Lda	Aquisição de Serviços de Organização e Produção Executiva do "Sines Tall Ships Festival 2017"	12-04-2017	68.880,00 €	c)					0,00 €	0,00 €	68.880,00 €	68.880,00 €	68.880,00 €	68.880,00 €
GLOBAL D'SAVE - Sistemas de Audiovisuais para Eventos Lda	Fornecimento de Serviços de produção e pós-produção audiovisual no âmbito da promoção do Rendez-Vous 2017 Tall Ships Festival 2017	20-04-2017	40.125,58 €	c)					0,00 €	0,00 €	40.125,58 €	40.125,58 €	40.125,58 €	40.125,58 €
Publicidade, Produções Publicitárias Lda	Produção de Teatros, Pendões, Mastros para o Sines Tall Ships Festival 2017	20-04-2017	21.247,02 €	c)					0,00 €	0,00 €	21.247,02 €	21.247,02 €	21.247,02 €	21.247,02 €
CR20 - Produção de Eventos, sociedade unipessoal Lda	Fornecimento, Montagem e Desmontagem de tendas e material complementar - Tall Ships Regatta	12-04-2017	46.373,46 €	c)					0,00 €	0,00 €	46.373,46 €	46.373,46 €	46.373,46 €	46.373,46 €
RH Members Club Lda	Aquisição de Serviço de DJ's para atuação no "Rendez-Vous 2017 Tall Ships Regatta"	12-04-2017	22.755,00 €	c)					0,00 €	0,00 €	22.755,00 €	22.755,00 €	22.755,00 €	22.755,00 €
Rechantiga Lda	Construção e Refinicação do Espaço Promocional Alentejo e Ribatejo no "Sines Tall Ships Race: Festival 2017"	18-04-2017	85.927,80 €	c)					0,00 €	0,00 €	85.927,80 €	85.927,80 €	85.927,80 €	85.927,80 €
Verigem Contemporânea - Idealização, Concepção e Realização de Eventos	Aquisição dos Serviços de Produção e Impressão de Têxteis, Cartazes e Vinis - Tall Ships	18-04-2017	36.457,20 €	c)					0,00 €	0,00 €	36.457,20 €	36.457,20 €	36.457,20 €	36.457,20 €
Ponto de Ideias - Comunicação e Imagem	"Organização e Produção Executiva do 1º Festival do Arroz, Carolino"	20-04-2017	26.445,00 €	c)					0,00 €	0,00 €	26.445,00 €	26.445,00 €	26.445,00 €	26.445,00 €
Algeco - Construções Pre-Fabricadas S.A.	Contratação de Serviços de Aluguer de Equipamentos Sanitários para apoio ao evento "Tall Ships Races"	12-04-2017	20.184,30 €	c)					0,00 €	0,00 €	20.184,30 €	20.184,30 €	20.184,30 €	20.184,30 €
Redoviana do Alentejo, S.A.	Contratação de serviços de Transportes/Serviço de shuttle de suporte ao evento Sines Tall Ships Festival 2017	18-04-2017	3.710,00 €	c)					0,00 €	0,00 €	3.710,00 €	3.710,00 €	3.710,00 €	3.710,00 €
Protecção Ambiental Lda	Contratação de Serviços de Fogo de Artifício para animação - Tall Ships	18-04-2017	11.685,00 €	c)					0,00 €	0,00 €	11.685,00 €	11.685,00 €	11.685,00 €	11.685,00 €
Anthea-Segurança Privada Lda	Prestação de Serviços de Vigilância	24-04-2017	19.195,38 €	c)					0,00 €	0,00 €	19.195,38 €	19.195,38 €	19.195,38 €	19.195,38 €
Rui & Candeias Lda	Contratação de serviços de instalação elétrica - Tall Ships	20-04-2017	21.877,67 €	c)					0,00 €	0,00 €	21.877,67 €	21.877,67 €	21.877,67 €	21.877,67 €
SERTTEM Serv. Trab Temp Lda	Contratação de serviços de Aluguer e Instalação de Vedações - Tall Ships	20-04-2017	8.271,75 €	c)					0,00 €	0,00 €	8.271,75 €	8.271,75 €	8.271,75 €	8.271,75 €

[Handwritten signatures and initials in blue ink, including a large signature and several smaller ones.]

Polígrafos de São André	Prestação de serviços de Saúde - Tall Ships	13-04-2017	6.225,00 €	c)		0,00 €	0,00 €	6.225,00 €	6.225,00 €	6.225,00 €	6.225,00 €
Caninho das Palavras	Aquisição de Serviços de Desenvolvimento da Marca e Produção dos Materiais e Suportes de Comunicação do Programa Alentejo em Cerca	03-05-2017	25.000,00 €	c)		0,00 €	0,00 €	17.500,00 €	17.500,00 €	17.500,00 €	17.500,00 €
FUTURDATA	Aluguer de Equipamento Informático de suporte à Realização do Sines Tall Ships Races Festival 2017	24-04-2017	2.706,00 €	b)		0,00 €	0,00 €	2.706,00 €	2.706,00 €	2.706,00 €	2.706,00 €
Seemarine - Atividades Turísticas Marítimas, Lda	Aluguer de embarcações para o evento Sines Tall Ships Festival 2017	26-04-2017	3.816,00 €	b)		0,00 €	0,00 €	3.816,00 €	3.816,00 €	3.816,00 €	3.816,00 €
Go Wi-Fi SA	Serviços de instalação de Wi-Fi no recinto do Sines Tall Ships Festival 2017	26-04-2017	6.027,00 €	b)		0,00 €	0,00 €	6.027,00 €	6.027,00 €	6.027,00 €	6.027,00 €
Associação Humanitária dos Bombeiros Voluntários de Sines	Contrato para os serviços de Prevenção - Sines Tall Ships Festival 2017	24-04-2017	15.092,63 €	b)		0,00 €	0,00 €	15.092,63 €	15.092,63 €	15.092,63 €	15.092,63 €
GNR - Posto Territorial de Sines	Serviços de Policiamento - Tall Ships	24-04-2017	5.193,50 €	b)		0,00 €	0,00 €	5.193,50 €	5.193,50 €	5.193,50 €	5.193,50 €
Sistemas de Ar Livre Atividades Turísticas Ambientais e Lúdicas, Lda	Aquisição de Serviços de Montagem do Produto Turístico "Walking" no Alentejo	16-06-2017	65.497,50 €	c)		0,00 €	0,00 €	65.497,50 €	65.497,50 €	65.497,50 €	65.497,50 €
Paulo Jorge Neto Margalho	Aquisição de Serviços de Montagem do Produto Turístico "Walking" no Alentejo	14-06-2017	20.295,00 €	c)		0,00 €	0,00 €	20.295,00 €	20.295,00 €	20.295,00 €	20.295,00 €
Globally Group	Serviços de Promoção dos Produtos Turísticos Natureza e G&V no Mercado Espanhol	29-09-2017	5.166,00 €	c)		0,00 €	0,00 €	5.166,00 €	5.166,00 €	5.166,00 €	5.166,00 €
Travel PR	Serviços de Promoção dos Produtos Turísticos Natureza e G&V no Mercado Inglês	29-09-2017	6.088,50 €	c)		0,00 €	0,00 €	6.238,50 €	6.238,50 €	6.238,50 €	6.238,50 €
Hanna Kleber	Serviços de Promoção dos Produtos Turísticos Natureza e G&V no Mercado Alemão	29-09-2017	6.088,50 €	c)		0,00 €	0,00 €	6.088,50 €	6.088,50 €	6.088,50 €	6.088,50 €
Glenaki	Serviços de Promoção dos Produtos Turísticos Natureza e G&V no Mercado Holandês e Belga	29-09-2017	5.904,00 €	c)		0,00 €	0,00 €	5.904,00 €	5.904,00 €	5.904,00 €	5.904,00 €
A Persistente Artes Gráficas	Impressão de materiais para promoção/divulgação do evento "Verão In Santarém 2017"	10-08-2017	6.905,22 €	c)		0,00 €	0,00 €	6.905,22 €	6.905,22 €	6.905,22 €	6.905,22 €
Adesivo, Lda	Impressão de materiais publicitários para o evento "Verão In Santarém 2017"	10-08-2017	8.634,60 €	c)		0,00 €	0,00 €	8.634,60 €	8.634,60 €	8.634,60 €	8.634,60 €
Tremço Produções - Rafael Alexandre de Oliveira Antunes	Produção de vídeos promocionais referentes ao Projeto Verão In Str. 2017	04-10-2017	3.321,00 €	b)		0,00 €	0,00 €	2.700,00 €	2.700,00 €	2.700,00 €	2.700,00 €
THC - Tourism & Hospitality Consulting, Lda	Serviços de design e conceção no território NUT II Alentejo e a rota estruturante "Caminho de Santiago a Sul do Tejo"	13-07-2017	64.575,00 €	c)		0,00 €	0,00 €	64.575,00 €	64.575,00 €	64.575,00 €	64.575,00 €
Ideias Mágicas, Conceção e Produção de Projetos, Lda	Serviços de Correção do Catálogo de Experiências Turísticas do Património Cultural Imaterial do Alentejo e Ribatejo	28-09-2017	86.100,00 €	c)		0,00 €	0,00 €	21.525,00 €	21.525,00 €	21.525,00 €	21.525,00 €
Comunidade - OSOutdoors	Aluguer e produção de imagem para 2 Monopostos, no âmbito do Verão In Str 2017	05-09-2017	6.396,00 €	c)		0,00 €	0,00 €	6.396,00 €	6.396,00 €	6.396,00 €	6.396,00 €
Valdem Dias	Distribuição de publicidade do Projeto Verão In Str. 2017	16-08-2017	4.920,00 €	b)		0,00 €	0,00 €	4.920,00 €	4.920,00 €	4.920,00 €	4.920,00 €
Comunidade - OSOutdoors	Aluguer e produção de imagens para 4 Outdoors no âmbito do Verão In Str 2017	23-08-2017	3.158,64 €	c)		0,00 €	0,00 €	3.158,64 €	3.158,64 €	3.158,64 €	3.158,64 €
Publicidade, Produções Publicitárias, Lda	Organização e produção de eventos - FEITUR e PIMEL 2017	14-06-2017	21.247,02 €	c)		0,00 €	0,00 €	21.247,02 €	21.247,02 €	21.247,02 €	21.247,02 €
MultiMarket Services, Portugal, Lda	Aquisição de serviços de Campanhas Publicitárias (TV) - Verão In Str 2017	10-07-2017	15.991,23 €	c)		0,00 €	0,00 €	15.869,12 €	15.869,12 €	15.869,12 €	15.869,12 €

[Handwritten signatures and initials in blue ink]

Maria Filomena Ricardo	Aquisição de Serviços de Assessoria de Imprensa e de Relações Públicas	01-07-2017	21.894,00 €				0,00 €		0,00 €	17.712,00 €		17.712,00 €		17.712,00 €	
Rota do Guadiana - Associação de Desenvolvimento Integrado	Produção de conteúdos científicos e técnicos especializados sobre o Montado	10-07-2017	44.280,00 €	c)			0,00 €		0,00 €	10.800,00 €		10.800,00 €		10.800,00 €	
Quaternaire Portugal - Consultoria para o Desenvolvimento, SA	Conceção e desenvolvimento da estrutura de informação e suporte ao Sistema do Montado	31-07-2017	86.100,00 €	c)			0,00 €		0,00 €	25.830,00 €		25.830,00 €		25.830,00 €	
McCann Erickson Portugal Publicidade, Lda	Serviços de elaboração de Plano de Comunicações para as Redes de Oferta Turística	28-09-2017	59.778,00 €	c)			0,00 €		0,00 €	29.889,00 €		29.889,00 €		29.889,00 €	
Viver Santarém	Aquisição de Serviços Gerais de apoio à produção do Festival Nacional de Gastronomia de Santarém 2017	14-12-2017	10.000,00 €	b)			0,00 €		0,00 €	10.000,00 €		10.000,00 €		10.000,00 €	
Autopégre - Automóveis de Portalegre	Aquisição de 3 Viaturas ligeiras de passageiros	28-12-2017	47.997,00 €	b)			0,00 €		0,00 €	47.997,00 €		47.997,00 €		47.997,00 €	
Autopégre - Automóveis de Portalegre	Aquisição de uma Viatura ligeira de passageiros (9 lugares)	28-12-2017	27.126,00 €	a)			0,00 €		0,00 €	27.126,00 €		27.126,00 €		27.126,00 €	
Delloite	Conc. público nº 1 Implementação do "Plano de Ação para a Sustentabilidade do Alojamento Hoteleiro"	23-11-2017	86.407,50 €	a)			0,00 €		0,00 €	43.203,75 €		43.203,75 €		43.203,75 €	
McCann Erickson Portugal Publicidade, Lda	Conc. Público nº 2/2017-Nova Linha de Comunicação Turística do Alentejo	28-12-2017	209.038,05 €	a)			0,00 €		0,00 €	20.903,85 €		20.903,85 €		20.903,85 €	
Miguel Patrinho	Conc. Público nº 3/2017-Nova Linha de Comunicação Turística do Ribatejo	12-12-2017	157.317,00 €	a)			0,00 €		0,00 €	15.731,70 €		15.731,70 €		15.731,70 €	
TOTAL			1.999.333,32 €				204.537,64 €	0,00 €	0,00 €	893.143,55 €	0,00 €	909.133,55 €	909.133,55 €	909.133,55 €	

Comissão Executiva
Em 26 de Abril de 2018

Agostinho F. L. da Silva
Federico Namorado Loureiro
Francisco Filipe de Sousa F. L.

Assembleia Geral
Em 26 de Abril de 2018

Agostinho F. L. da Silva

- a) Concurso público
b) Ajuste direto com convite a um interessado
c) Ajuste direto c/ convite a vários interessados
d) Concurso limitado por prévia qualificação

8.3.4 - Transferências e subsídios

8.3.4.1 - Transferências correntes Despesa

(mapas em anexo)



☐ Transferências Correntes - Despesa Paga ☐
Turismo do Alentejo

Período : 2017-01-02 A 2017-12-31

Ano: 2017

Disposições Legais	Entidade Beneficiária	Finalidade	Classific. Económica	Transferências Orçadas	Transferências Efectuadas	Observações
Protocolo 2016-2018	Arpta - Agência Regional de Promoção Turística do Alentejo	Promoção Externa	0407010101	190.000,00 €	190.000,00 €	
Total ...				190.000,00 €	190.000,00 €	

[Handwritten signatures and initials in blue ink]

8.3.6 - Endividamento

(mapas em anexo)



8.3.6.1. - Empréstimos (a)

Ano 31 de Dez de 2017
Unidade: Euro

Caracterização do empréstimo	Data de aprovação pela A.G.	Data de contratação do empréstimo	Prazo do contrato	Anos decorridos	Voto do TC		Finalidade do empréstimo (c)	Capital		Taxa de juro		Encargos do ano			Juros de mora	Encargos do ano vencidos e não pagos	Dívida em 1 de Janeiro de 2017	Dívida em 31 de Dezembro de 2017	Observações
					Nº Reg	Data		Contratado	Utilizado	Inicial	Actual	Amortização	Juros	Total					
Curto Prazo (b)								0,00	0,00			0,00	0,00	0,00			0,00	0,00	
Médio e Longo Prazo (b)																			
	10-09-2001	22-11-2001	15 Anos	15 Anos			Sinálética Turística	83.314,21	74.270,78	0,90%	0,60%	3.864,31	3,95	3.868,26			3.864,31	0,00	A
	30-03-2009	06-04-2009	10 Anos	8 Anos			Consolidação de ex	820.297,49	820.297,49	3,727%	3,587%	95.253,51	3.872,02	99.125,53			225.449,06	130.195,55	B
	07-04-2010	20-07-2010	10 Anos	7 Anos			Saneamento Finan	358.978,30	358.978,30	50%Euribor	50%Euribor	51.282,82	167,75	51.450,37			205.131,06	153.848,48	C
	22-11-2012	14-02-2013	8 Anos	5 Anos			Empréstimo Quadi	19.088,83	19.088,83	3,901%	3,901%	9.569,35	184,88	9.754,21			9.569,35	0,00	D
	22-11-2012	14-02-2013	8 Anos	5 Anos			Empréstimo Quadi	102.472,73	102.472,73	3,901%	3,901%	25.863,26	499,84	26.362,90			25.863,26	0,00	E
	22-11-2012	14-02-2013	8 Anos	5 Anos			Empréstimo Quadi	40.893,85	40.893,85	3,901%	3,901%	8.718,70	168,39	8.885,09			8.718,70	0,00	F
	22-11-2012	14-02-2013	8 Anos	5 Anos			Empréstimo Quadi	170.283,17	170.283,17	3,901%	3,901%	4.714,20	230,76	4.944,96			7.139,83	2.425,63	G
Total								1.595.328,58	1.586.285,15			199.283,95	5.127,37	204.391,32			485.733,59	286.469,64	
Limite de Endividamento																			

	A	B	C	D	E	F	G	TOTAL	
2018	0,00	97.298,65	51.282,81	0,00	0,00	0,00	2.425,63	151.006,89	041/051
2019	0,00	32.897,54	51.282,81	0,00	0,00	0,00	0,00	84.180,15	042/052
2020 e Seguintes	0,00	0,00	51.282,80	0,00	0,00	0,00	0,00	51.282,80	043/053
	0,00	130.196,19	153.847,82	0,00	0,00	0,00	2.425,63	286.469,64	

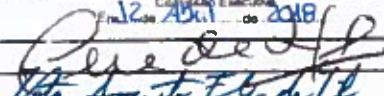
Comissão Executiva
 Em 12 de Abril de 2018

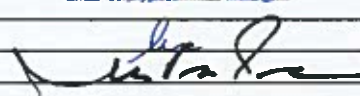
 Augusto F. G. da Silva
 Paulo Francisco Branco
 Paulo Filipe do Nascimento

Assembleia Geral
 Em 26 de Abril de 2018

 António Pereira

8.3.6.2 - Outras dívidas a terceiros

(mapas em anexo)

[Handwritten signatures and initials in blue ink]

ENTIDADE		OUTRAS DÍVIDAS A TERCEIROS		DATA	ANO	PAGINA
Turismo Alentejo				2018/03/07	2017	1
COD. CONTA	TERCEIRO	DESIGNAÇÃO	SALDO INICIAL		SALDO FINAL	
			DEBITO	CREDITO	DEVEDOR	CRETOR
22		FORNECEDORES		667.240,03		6.000,00
22.1		Fornecedores c/corrente		667.240,03		6.000,00
	103	Piçarra Distribuição de Jornais, Lda		7.380,00		
	108	Cht - Casino Hotel de Troia, Sa		4.223,70		
	112	Leading - Congress & Associaton Management		41.423,55		
	117	Quaternaire, Portugal, Lda		15.375,00		
	119	Gilberto Carlos Magro Ribeirinho		1.000,56		
	144	Rádio e Televisão de Portugal Sa		4.802,76		
	152	Aqualuztroia - Exploração Hoteleira e Imobiliária, Sa		3.436,60		
	165	Ecorkhotel - Evora Suites & Spa		80,00		
	170	Calacarnes, Lda		326,57		
	182	Município de Évora		4,29		
	183	Emas - Emp. Municipal de Águas E Saneamento de Beja, Em		58,82		
	184	Meo-serviços de Comunicações E Multimédia S.a		47,17		
	186	Nos, Comunicações, S a		4.266,75		
	2	Repsol Combustíveis, Sa		4.018,94		
	20	Imprimeiro - Artes Gráficas, Lda		862,85		
	211	Troiaresort, Investimentos Turísticos Sa		2.927,80		
	23	Restaurante o Pompilio - Pompilio & Filhos, Lda		32,40		
	237	Vertigem Contemporânea&Uidealização, Concepção E Realização de Eventos, Lda		92.163,90		
	238	António Carlos Sousa Garcês, Lda		46.032,75		
	257	Cunha Vaz & Associados-consultoria Em Comunicação S.a		15.561,26		
	275	Jardimajestic, Lda - Alentejo Marmóris Hotel & Spa		1.448,00		
	278	Vicra, Sociedade Desportiva, S a		3.000,00		
	282	Sociedade Independente de Comunicação S.a		4.986,51		
	283	Teresa Machado & Associados, Lda		8.846,00		
	290	Igcp - Agência de Gestão da Tesouraria da Dívida Pública		9,88		
	296	Maiscom-edição E Publicações, Lda		4.000,00		
	30	Publiplanície - Produções Publicitárias		1.000,00		
	304	Torre de Palma Lda		322,50		
	31	Vila Galé - Sociedade de Empreendimentos Turísticos, Sa		1.820,00		
	33	Delta Data - Soluções Informáticas, Lda		125,00		
	347	Restaurante Leitão - Future Terrace Restauração Lda		308,00		
	366	Lubripor - Lub. e Comb. de Portalegre Lda		2.037,58		
	37	Gráfica Maiadouro, S a		1.485,00		
	375	Quinta do Chocalhinho, Lda		800,00		
	380	Wonderlevel Partners, Lda		9.999,85		
	394	Luis Miguel da Silva Guedelha		322,75		
	403	Impresa Publishing, Sa		799,50		
	406	Extintévora - José Francisco Monteiro		365,93		
	407	Público U Comunicação Social , S.a		5.844,98		
	413	Eletrificadora H.diogo, Unipessoal, Lda		5.000,00		
	416	Montaraz de Garvão - Transformação Artesanal		506,16		
	42	Ambaal - Associação de Municípios do Baixo Alentejo e Alentejo Litoral		11.028,78		
	426	Tipografia Avenida, Lda		400,00		
	45	Adral Sa - Agência de Desenvolvimento Regional		5.719,50		
	458	Cineclub de Santarém		790,00		
	469	João Assis Lda		246,00		
	472	Naturarte - Turismo Rural		850,00		
	478	J.j. Artes Gráficas Lda		200,00		
	483	Marcolino Sebo, Wines And Oils, Lda		357,44		
	49	Rosário, Graça & Associados, Sroc, Lda		964,50		
	500	Qb, Lda		7.380,00		
	518	Cofina Media, S.a.		999,99		
	526	Generali Companhia de Seguros Sa		976,21		
	565	Sterriust -agrupamento de Produtores Crl		200,00		
	567	Unicre, Instituição Financeira de Crédito S.a.		38,42		
	561	Agrismarejo - Sociedade Agrícola Lda		1.110,00		
A TRANSPORTAR ...				328.394,15		

ENTIDADE		OUTRAS DÍVIDAS A TERCEIROS		DATA	ANO	PAGINA
Turismo Alentejo				2018/03/07	2017	2
COD. CONTA	TERCEIRO	DESIGNAÇÃO	SALDO INICIAL		SALDO FINAL	
			DEBITO	CREDITO	DEVEDOR	CRETOR
TRANSPORTE ...				328.394,15		
593		Anlbrirde, de António Garcia Rosado Bento		2.278,58		
595		Hot - Ideias Para Comunicação, Unipessoal Lda		4.999,95		
597		Serrano Mira, S.a - Herdade Das Servas		346,72		
60		Europcar - Internacional - Aluguer Automóveis, Sa		957,48		
600		C H Academy Ú Gestão de Capital Humano, Lda		4.123,57		
601		Aye Publicidade, Lda		37.954,26		
602		Multimarket Services Portugal Lda		30.341,02		
606		Guipasil, Gestão de Imóveis, Lda - Monte do Giestal		2.695,00		
624		Follow Art, Lda		179.254,04		
631		Mccann Erikson Portugal Publicidade, Lda		3.468,60		
632		Www Quioto Com Unipessoal Lda		4.530,00		
640		São Lourenço do Barrocal, Investimentos Turisticos e Imobiliários, Sa		1.727,75		
646		Litoral Print, Lda		1.947,10		
648		Jornal Regional o Leme		1.353,00		
65		Scalotel - Sociedade Escalabitana Hoteleira, Sa		936,00		
651		Ana Isabel da Rosa Martins		1.350,00		
654		Medipress, Lda - Revista Blitz		1.230,00		
661		Time Out Portugal Unipessoal Lda		959,40		
662		Panóplia DE Encantos Unipessoal Lda.		4.999,50		
665		Carmen & Francisco, Lda		1.230,00		
666		Carlos Dêlcio Matias Miguel Ruivo Arruda		500,00		
667		Mundopinguim, Unipessoal Lda		2.000,00		
668		José António Silva Teles		262,62		
670		Adega do Monte Branco de Etz. Unipessoal Lda		227,81		
679		Sombra Chinesa, Unipessoal, Lda		811,80		
68		Zion - Gestão de Serviços Informáticos, Lda		920,78		
682		Solar Portela Lda - Hotel Vila Verde		360,00		
683		Albergaria a Esteva - Empreendimentos Hoteleiros Lda		1.499,00		
684		B- Formação e Consultoria, Lda - Biosphere Portugal		5.025,78		
690		Alenclima, Eletricidade e Climatização Lda		258,30		
691		Ficheiro Livre, Lda		5.000,00		
693		Cria Impacto		250,00		
696		Ancpa - Associação Nacional de Criadores do Porco Alentejano		375,00		
71		A. Matos Car - Comércio Automóvel, Sa		986,43		
710		Quintal Dom Quixote - Restaurante Lda		1.000,00		
711		Ricardo & Companhia, Lda		1.500,00		
714		Cooperativa de Habitação Económica " a Alentejana" Crl		250,00		
716		Transcrato, Unipessoal Lda		450,00		
717		White Road Software		3.075,00		
72		Nova Serviços, Lda		2.652,21		
722		Continental, Investimentos Imobiliários S. a - Holiday Inn Lisbon - Continental		493,96		
729		Pinheiro & Torres, Lda		100,33		
75		Associação Portalegre Distrito Digital		875,00		
78		Évorahotel - Investimentos Imobiliários Turisticos		5.033,20		
80		Consulmar - Projetistas E Consultores, Lda		3.000,00		
815		Sociedade Portuguesa de Inovação Ú Consultadoria Empresarial e Fomento da Inovaç				6.000,00
83		Plenotur - Agência de Viagens E Turismo, Lda		2.225,00		
84		Tarsibus, Lda		4.095,00		
85		M'ar de Ar - Sociedade Hoteleira do Arez		100,00		
91		Radisson Blu Hotel Lisboa		1.636,69		
92		Prates & Filho, Lda.		7.200,00		
TOTAL ...				667.240,03		6.000,00

PROPOSTA DE APLICAÇÃO DO RESULTADO LIQUIDO DO EXERCÍCIO

Several handwritten signatures in blue ink are located on the right side of the page, overlapping the title area. There are approximately five distinct signatures of varying styles.

4 - Proposta de Aplicação de Resultados Líquidos

Face às imposições do Ponto 2.7.3.1 a 2.7.3.5 do POCAL, aprovado pelo Decreto-Lei n.º 54-A/99, de 22 de fevereiro (na sua redação atual), que refere:

2.7.3.1 - A aplicação do *resultado líquido* do exercício é aprovado pelo órgão deliberativo, mediante proposta fundamentada do executivo.

2.7.3.2 - No início de cada exercício o Resultado Líquido do Exercício anterior, é transferido para a conta 59-“*Resultados Transitados*”.

2.7.3.3 - Quando houver saldo positivo na conta 59 - “*Resultados Transitados*” o seu montante pode ser repartido da seguinte forma:

- a) Reforço do património;
- b) Constituição ou reforço de reservas.

2.7.3.4 - É obrigatório o reforço do património até que o valor contabilístico da conta 51 - “*Património*” corresponda a 20% do ativo líquido.

2.7.3.5 - Sem prejuízo do disposto no número anterior, deve constituir-se o reforço anual da conta 571 - “*Reservas Legais*” no valor mínimo de 5% do Resultado Líquido do Exercício.

Considerando o valor do resultado líquido apurado no exercício, no montante de 341.699,72€, propõe-se a sua aplicação para:

- 5% para reserva legal 17.084,99 €
- restante para resultados transitados 324.614,73 €

5- Factos relevantes ocorridos após o termo do exercício

Não se verificaram factos revelantes ocorridos após o termo do exercício, que mereçam divulgação.

6 - Conclusões

Na sequência da prestação de informação nos termos que vieram a ser descritos, salientam-se alguns aspetos mais relevantes, nomeadamente:

EPR-ENTIDADE PÚBLICA RECLASSIFICADA

- ✓ A TURISMO DO ALENTEJO, E.R.T. adaptou-se a esta nova qualificação/reclassificação efetuando todos os reportes necessários à DGO e procedeu à constante monitorização da receita e da despesa.

RECEITA

- ✓ Aumento da receita arrecadada (5.777.473,80€) no ano 2017, em 2.395.474,71€, em relação ao mesmo período do ano anterior, isto é mais 70,83% (Não considerando do Saldo da Gerência Anterior); este aumento significativo, é devido ao arranque do quadro comunitário, Portugal 2020.

DESPESA

- ✓ Aumento da despesa, pelo acima já referido e, por outro lado, o arranque do quadro Portugal 2020, também o nível da despesa paga (5.030.498,40€) no ano de 2017, aumentou em 1.612.530,80€, face à execução da despesa de 2016, representando percentualmente 47,18%.

DÍVIDA A TERCEIROS

- ✓ Verificou-se uma diminuição de 666.729,01€ na dívida comercial a terceiros, face ao ano anterior, também devido ao atraso no arranque do Quadro Comunitário Portugal 2020, que permitiu a apresentação de comparticipação de despesas efetuadas no exercício anterior.
- ✓ Todavia a TURISMO DO ALENTEJO, E.R.T., deu cumprimento a todas as suas obrigações diminuindo o serviço de dívida, de acordo com os planos estabelecidos, nomeadamente em amortizações de capital, que ascenderam a 199.263,95€.

✓

ANÁLISE FINANCEIRA

- ✓ Apuramento de um rácio de liquidez geral de 3,28%;
- ✓ Apuramento de um rácio de solvabilidade 3,72%.

TURISMO DE PORTUGAL - METAS FINANCEIRAS

De salientar o cumprimento e superação por parte da gestão, aos objetivos definidos pelo Turismo de Portugal, I.P. no contrato-programa outorgado para o ano de 2017:

- ✓ Quanto à apresentação de uma situação líquida positiva a qual se traduz num montante positivo de 1.624.154,32€;
- ✓ No que concerne ao cumprimento do limite máximo com o pessoal previsto no n.º 2 do artigo 29.º da Lei 33/2013 de 16 de maio, bem como, ao limite máximo destes custos fixado no contrato-programa no montante de 1.609.021,45€, os mesmos ficam muito aquém destes limites fixando-se em 791.510,58€, na contabilidade patrimonial.
- ✓ Cumprimento da Comparticipação financeira do Plano Regional de Promoção Turística Externa da ARPT - Agência de Promoção Turística do Alentejo da região, signatária do Protocolo para a Promoção e Comercialização Turística Externa.

Tratando-se da assunção de um compromisso plurianual, para o triénio 2016-2018, para financiamento do Plano Regional de Promoção Turística Externa da ARPT, foi necessário efetivar a sua assunção através de portaria de extensão de encargos com autorização conjunta do Ministro das Finanças e do Ministro da Tutela para o período da sua vigência, a qual foi publicada em Diário da República, 2.ª série, n.º 220 de 16 de novembro de 2016, com o número 418/2016.

Esta Entidade Regional não tem de pagamentos em atraso.

UTE-UNIDADE DE TESOUREARIA DO ESTADO

- ✓ A TURISMO DO ALENTEJO, E.R.T. está a dar cumprimento integral ao princípio de UTE, com a exceção já anteriormente referida.

SALDO A TRANSITAR PARA A GERÊNCIA DE 2018

De acordo com os Fluxos de Caixa o valor de saldo para a gerência seguinte, importa no valor de 752.195,40€, sendo:

- Operações orçamentais.....747.195,40€
 - Operações de tesouraria.....5.000,00€
- (Mapa de operações de tesouraria anexo)

ENTIDADE		OPERAÇÕES DE TESOUREARIA				DATA	ANO	PAGINA
Turismo do Alentejo		Período: 2017/01/01 a 2017/12/31				2018/02/09	2017	1
COD. CONTA	TERCEIRO	DESIGNAÇÃO	SALDO DA GESTÃO ANTERIOR		MOVIMENTO ANUAL		SALDO PARA A GESTÃO SEGUINTE	
			DEVEDOR	CREDORES	DEBITO	CREDITO	DEVEDOR	CREDORES
24		ESTADO E OUTROS ENTES PÚBLICOS	1.500,00	15.707,24	242.300,13	223.092,89		
24.2		Retenção de impostos sobre rendimentos	1.500,00	10.991,52	159.784,09	150.292,57		
24.2.1		Trabalho dependente		9.794,00	122.933,00	114.139,00		
24.2.2		Trabalho independente		1.339,52	32.295,09	30.956,57		
24.2.4		Previdência	1.500,00		2.100,00	3.600,00		
24.2.4.1		IRC-PRÉVIDÊNCIAS	1.500,00		2.100,00	3.600,00		
24.2.6		SOBRE-TAXA EXTRAORDINÁRIA DE IRS		259,00	2.156,00	2.197,00		
24.5		Contribuições para a Segurança Social		4.715,72	82.516,04	77.800,32		
24.5.1		CALHA GERAL DE APOSENTAÇÕES		3.615,01	53.131,16	49.516,15		
24.5.1.1		CGA-DESCONTO DO PESSOAL		3.615,01	53.131,16	49.516,15		
24.5.2		ADSE			16.024,81	16.024,81		
24.5.2.1		ADSE-DESCONTOS DO PESSOAL			16.024,81	16.024,81		
24.5.3		IGFSS		855,15	12.725,82	11.870,67		
24.5.3.1		IGFSS-DESCONTOS DO PESSOAL		855,15	12.725,82	11.870,67		
24.5.4		SAD/CNE		45,56	634,25	588,69		
24.5.4.1		SAD/CNE - DESCONTO DO PESSOAL		45,56	634,25	588,69		
26		OUTROS DEVEDORES E CREDITORES		5.917,69	343.010,78	342.073,10		
26.3		Sindicatos		70,33	914,29	843,96		
26.3.1		STAL		70,33	914,29	843,96		
26.9		Devedores e credores diversos		5.867,35	342.096,49	341.229,14		
26.9.4		Credores de transferências das autarquias locais			332.713,20	332.713,20		
26.9.4.1		Administração autárquica			332.713,20	332.713,20		
26.9.4.1.2		Municípios			332.713,20	332.713,20		
26.9.5		DEVEDORES E CREDITORES DE OPERAÇÕES ORÇAMENTAIS		5.867,35	9.383,29	8.515,94		
26.9.5.3		CONCURSOS - Caução			738,00	738,00		
26.9.5.9		OUTROS		5.867,35	9.645,29	7.777,94		
26.9.5.9.1		DESCONTOS DE VENCIMENTOS PARA TRIBUNAL		834,18	8.253,98	7.419,80		
26.9.5.9.2		ATAM		32,87	391,31	358,44		
26.9.5.9.5		ENTIDADES - CNE		5.000,00				
TOTAL ...			1.500,00	21.644,92	535.310,91	570.165,95		570000,00

COMISSÃO EXECUTIVA

Em _____ de _____

ASSEMBLEIA GERAL

Em _____ de _____

A Comissão Executiva

António José Ceia da Silva
Presidente

Vítor Silva
Vice-Presidente

Pedro Namorado Lancha
Membro

Pedro Miguel Pires Dias
Membro

Francisco Sousa Zambujinho
Membro



OUTROS DOCUMENTOS DE PRESTAÇÃO DE CONTAS

7.1 - Orçamento

Handwritten signatures and initials in blue ink, including a large stylized 'A' at the top, followed by 'Un de', a signature that appears to be 'J. da', and two other distinct signatures below.

ENTIDADE Turismo do Alentejo, E.r.t.	ORÇAMENTO DA RECEITA	DOTAÇÕES INICIAIS DO ANO 2017
---	----------------------	----------------------------------

PÁGINA : 1

CÓDIGOS	DESIGNAÇÃO	MONTANTE
	RECEITAS CORRENTES	5.205.933,00
05	RENDIMENTOS DE PROPRIEDADE	500,00
05.02	JUROS - SOCIEDADES FINANCEIRAS	500,00
05.02.01	BANCOS E OUTRAS INSTITUIÇÕES FINANCEIRAS	500,00
05.02.01.01	JUROS DE DEPÓSITOS BANCÁRIOS	500,00
06	TRANSFERÊNCIAS CORRENTES	4.907.029,00
06.01	SOCIEDADES E QUASE-SOCIEDADES NÃO FINANCEIRAS	6.500,00
06.01.01	PÚBLICAS	1.500,00
06.01.01.02	EMPRESAS PÚBLICAS MUNICIPAIS E INTERMUNICIPAIS	1.500,00
06.01.01.02.01	EMPRESAS PÚBLICAS MUNICIPAIS E INTERMUNICIPAIS	1.500,00
06.01.02	PRIVADAS	5.000,00
06.03	ADMINISTRAÇÃO CENTRAL	2.376.834,00
06.03.07	Serviços e Fundos Autónomos	2.376.834,00
06.03.07.01	Turismo de Portugal OE	2.376.834,00
06.03.07.02	Turismo de Portugal - Saldo	
06.09	Resto do Mundo	2.523.695,00
06.09.01	União Europeia - Instituições	2.523.695,00
06.09.01.02	FUNDOS ESTRUTURAIS - QEC	2.513.240,00
06.09.01.05	Financiamento UE - Outros	10.455,00
07	VENDA DE BENS E SERVIÇOS CORRENTES	20.800,00
07.01	VENDA DE BENS	6.400,00
07.01.99	VENDAS DE BENS DIVERSOS	6.400,00
07.02	SERVIÇOS	12.900,00
07.02.99	OUTROS	12.900,00
07.03	RENDAS	1.500,00
07.03.01	Habitacões	500,00
07.03.02	EDIFÍCIOS	1.000,00
08	OUTRAS RECEITAS CORRENTES	277.604,00
08.01	OUTRAS	277.604,00
08.01.99	OUTRAS	277.604,00
08.01.99.98	DIVERSAS PROJETOS	166.388,00
08.01.99.99	DIVERSAS	111.216,00
	RECEITAS DE CAPITAL	2.000,00
09	VENDA DE BENS DE INVESTIMENTO	1.000,00
09.04	Outros Bens de Investimento	1.000,00
09.04.01	Sociedades e quase sociedades não financeiras	1.000,00
09.04.01.01	Equipamentos de Transporte	1.000,00
12	PASSIVOS FINANCEIROS	1.000,00
12.02	Titulos a Curto Prazo	1.000,00
12.02.02	Sociedades Financeiras	1.000,00
	OUTRAS RECEITAS	235.000,00
16.01.03.01	NA POSSE DO SERVIÇO- CONSIGNADO - FF 520	
16.01.03.02	NA POSSE DO SERVIÇO- CONSIGNADO - FF 313	
16.01.03.03	NA POSSE DO SERVIÇO- CONSIGNADO - FF 358	
16.01.03.04	NA POSSE DO SERVIÇO- CONSIGNADO - FF 368	
16.01.03.05	NA POSSE DO SERVIÇO- CONSIGNADO - FF 488	
17	OPERAÇÕES EXTRA-ORÇAMENTAIS	235.000,00
17.01	OPERAÇÕES DE TESOURARIA- RETENÇÃO DE RECEITAS DO E	224.000,00
17.02	OUTRAS OPERAÇÕES DE TESOURARIA	11.000,00
TOTAL DAS RECEITAS		5.442.933,00

COMISSÃO EXECUTIVA

Em ____ de ____ de ____

ASSEMBLEIA GERAL

Em ____ de ____ de ____

ENTIDADE	ORÇAMENTO DA RECEITA	DOTAÇÕES CORRIGIDAS DO ANO 2017
Turismo do Alentejo, E.r.t.		

PÁGINA : 1

CÓDIGOS	DESIGNAÇÃO	MONTANTE
	RECEITAS CORRENTES	5.713.093,00
05	RENDIMENTOS DE PROPRIEDADE	500,00
05.02	JUROS - SOCIEDADES FINANCEIRAS	500,00
05.02.01	BANCOS E OUTRAS INSTITUIÇÕES FINANCEIRAS	500,00
05.02.01.01	JUROS DE DEPÓSITOS BANCÁRIOS	500,00
06	TRANSFERÊNCIAS CORRENTES	5.414.179,00
06.01	SOCIEDADES E QUASE-SOCIEDADES NÃO FINANCEIRAS	6.500,00
06.01.01	PÚBLICAS	1.500,00
06.01.01.02	EMPRESAS PÚBLICAS MUNICIPAIS E INTERMUNICIPAIS	1.500,00
06.01.01.02.01	EMPRESAS PÚBLICAS MUNICIPAIS E INTERMUNICIPAIS	1.500,00
06.01.02	PRIVADAS	5.000,00
06.03	ADMINISTRAÇÃO CENTRAL	2.883.984,00
06.03.07	Serviços e Fundos Autónomos	2.883.984,00
06.03.07.01	Turismo de Portugal OE	2.376.834,00
06.03.07.02	Turismo de Portugal - Saldo	507.150,00
06.09	Resto do Mundo	2.523.695,00
06.09.01	União Europeia - Instituições	2.523.695,00
06.09.01.02	FUNDOS ESTRUTURAIS - QEC	2.513.240,00
06.09.01.05	Financiamento UE - Outros	10.455,00
07	VENDA DE BENS E SERVIÇOS CORRENTES	20.800,00
07.01	VENDA DE BENS	6.400,00
07.01.99	VENDAS DE BENS DIVERSOS	6.400,00
07.02	SERVIÇOS	12.900,00
07.02.99	OUTROS	12.900,00
07.03	RENDAS	1.500,00
07.03.01	Habitações	500,00
07.03.02	EDIFÍCIOS	1.000,00
08	OUTRAS RECEITAS CORRENTES	277.604,00
08.01	OUTRAS	277.604,00
08.01.99	OUTRAS	277.604,00
08.01.99.98	DIVERSAS PROJETOS	166.388,00
08.01.99.99	DIVERSAS	111.216,00
	RECEITAS DE CAPITAL	2.000,00
09	VENDA DE BENS DE INVESTIMENTO	1.000,00
09.04	Outros Bens de Investimento	1.000,00
09.04.01	Sociedades e quase sociedades não financeiras	1.000,00
09.04.01.01	Equipamentos de Transporte	1.000,00
12	PASSIVOS FINANCEIROS	1.000,00
12.02	Titulos a Curto Prazo	1.000,00
12.02.02	Sociedades Financeiras	1.000,00
	OUTRAS RECEITAS	982.189,50
16	SALDO DA GERÊNCIA ANTERIOR	747.189,50
16.01	SALDO ORÇAMENTAL	747.189,50
16.01.03	NA POSSE DO SERVIÇO- CONSIGNADO	747.189,50
16.01.03.01	NA POSSE DO SERVIÇO- CONSIGNADO - FF 520	746.355,14
16.01.03.02	NA POSSE DO SERVIÇO- CONSIGNADO - FF 313	139,91
16.01.03.03	NA POSSE DO SERVIÇO- CONSIGNADO - FF 358	105,88
16.01.03.04	NA POSSE DO SERVIÇO- CONSIGNADO - FF 368	40,96
16.01.03.05	NA POSSE DO SERVIÇO- CONSIGNADO - FF 488	547,61
17	OPERAÇÕES EXTRA-ORÇAMENTAIS	235.000,00
17.01	OPERAÇÕES DE TESOURARIA- RETENÇÃO DE RECEITAS DO E	224.000,00
17.02	OUTRAS OPERAÇÕES DE TESOURARIA	11.000,00
TOTAL DAS RECEITAS		6.697.272,50

COMISSÃO EXECUTIVA

Em ____ de ____

de ____

[Handwritten signature]

ASSEMBLEIA GERAL

Em ____ de ____

de ____

de ____

[Handwritten signature]
[Handwritten signature]
[Handwritten signature]
[Handwritten signature]

ENTIDADE	ORÇAMENTO DA DESPESA (POR CLASSIFICAÇÃO ORGÂNICA/ECONÓMICA)	DOTAÇÕES INICIAIS DO ANO 2017
Turismo do Alentejo, E.r.t.		

PÁGINA : 1

CLASSIFICAÇÕES			MONTANTE	
ORGÂNICA	CÓDIGOS ECONÓMICA	DESIGNAÇÃO	ORGÂNICA	ECONÓMICA
02		DEPARTAMENTO DE ADMINISTRAÇÃO GERAL	2.505.593,00	
		DESPESAS CORRENTES		2.005.093,00
	01	DESPESAS COM O PESSOAL		908.850,00
	01.01	REMUNERAÇÕES CERTAS E PERMANENTES		714.250,00
	01.01.01	TITULARES DE ÓRGÃOS DE SOBERANIA E MEMBROS DE ÓRGÃ		83.000,00
	01.01.02	ÓRGÃOS SOCIAIS		12.250,00
	01.01.03	PESSOAL DOS QUADROS - REGIME DA FUNÇÃO PÚBLICA		361.350,00
	01.01.03.01	PESSOAL EM FUNÇÕES		361.350,00
	01.01.06	PESSOAL CONTRATADO A TERMO		93.500,00
	01.01.06.01	PESSOAL EM FUNÇÕES		93.500,00
	01.01.09	PESSOAL EM QUALQUER OUTRA SITUAÇÃO		44.100,00
	01.01.11	REPRESENTAÇÃO		19.350,00
	01.01.13	SUBSÍDIO DE REFEIÇÃO		24.700,00
	01.01.14	SUBSÍDIOS DE FÉRIAS E NATAL		76.000,00
	01.01.14.01	SUBSIDIO DE FÉRIAS		38.000,00
	01.01.14.02	SUBSIDIO DE NATAL		38.000,00
	01.02	ABONOS VARIÁVEIS OU EVENTUAIS		55.500,00
	01.02.02	HORAS EXTRAORDINÁRIAS		25.000,00
	01.02.03	ALIMENTAÇÃO E ALOJAMENTO		5.000,00
	01.02.04	AJUDAS DE CUSTO		24.000,00
	01.02.13	OUTROS SUPLEMENTOS E PRÊMIOS		1.500,00
	01.03	SEGURANÇA SOCIAL		139.100,00
	01.03.03	SUBSÍDIO FAMILIAR A CRIANÇAS E JOVENS		2.400,00
	01.03.05	CONTRIBUIÇÕES PARA A SEGURANÇA SOCIAL		132.500,00
	01.03.05.02	SEGURANÇA SOCIAL DO PESSOAL EM REGIME DE CONTRATO		132.500,00
		DE TRABALHO EM FUNÇÕES PÚBLICAS		
	01.03.05.02.01	CAIXA GERAL DE APOSENTAÇÕES		100.250,00
	01.03.05.02.02	SEGURANÇA SOCIAL - REGIME GERAL		32.250,00
	01.03.09	SEGUROS		4.200,00
	01.03.09.01	SEGURO DE ACIDENTES DE TRABALHO E DOENÇAS		4.200,00
		PROFISSIONAIS		
	02	AQUISIÇÃO DE BENS E SERVIÇOS		878.808,00
	02.01	AQUISIÇÃO DE BENS		67.405,00
	02.01.02	COMBUSTÍVEIS E LUBRIFICANTES		37.000,00
	02.01.02.02	GASÓLEO		36.000,00
	02.01.02.99	OUTROS		1.000,00
	02.01.04	LIMPEZA E HIGIENE		2.700,00
	02.01.08	MATERIAL DE ESCRITÓRIO		7.500,00
	02.01.12	MATERIAL DE TRANSPORTE - PEÇAS		1.500,00
	02.01.15	PRÊMIOS, CONDECORAÇÕES E OFERTAS		1.700,00
	02.01.17	FERRAMENTAS E UTENSÍLIOS		4.650,00
	02.01.18	LIVROS E DOCUMENTAÇÃO TÉCNICA		255,00
	02.01.20	MATERIAL DE EDUCAÇÃO, CULTURA E RECREIO		100,00
	02.01.21	OUTROS BENS		12.000,00
	02.02	AQUISIÇÃO DE SERVIÇOS		811.403,00
	02.02.01	ENCARGOS DE INSTALAÇÕES		14.460,00
	02.02.01.01	ÁGUA		1.600,00
	02.02.01.02	ELETRICIDADE		12.860,00
	02.02.02	LIMPEZA E HIGIENE		17.000,00
	02.02.03	CONSERVAÇÃO DE BENS		28.200,00
	02.02.04	LOCAÇÃO DE EDIFÍCIOS		25.555,00
	02.02.05	LOCAÇÃO DE MATERIAL DE INFORMÁTICA		8.900,00
	02.02.08	LOCAÇÃO DE OUTROS BENS		45.000,00
	02.02.09	COMUNICAÇÕES		52.850,00
	02.02.09.01	INTERNET		2.950,00
	02.02.09.02	COMUNICAÇÕES FIXAS		1.380,00
	02.02.09.03	COMUNICAÇÕES MÓVEIS		39.770,00
	02.02.09.03.01	COMUNICAÇÕES MÓVEIS - OE		8.420,00

CLASSIFICAÇÕES			MONTANTE	
ORGÂNICA	CÓDIGOS ECONÓMICA	DESIGNAÇÃO	ORGÂNICA	ECONÓMICA
	02.02.09.03.02	COMUNICAÇÕES MÓVEIS - RP		31.350,00
	02.02.09.04	CORREIOS		2.150,00
	02.02.10	TRANSPORTES		7.500,00
	02.02.11	REPRESENTAÇÃO DOS SERVIÇOS		3.000,00
	02.02.12	SEGUROS		10.500,00
	02.02.13	DESLOCAÇÕES E ESTADAS		35.000,00
	02.02.13.02	DESLOCAÇÕES E ESTADAS		35.000,00
	02.02.14	ESTUDOS, PARECERES, PROJECTOS E CONSULTADORIA		132.000,00
	02.02.14.99	ESTUDOS, PARECERES E CONSULTORIA - DIVERSOS		132.000,00
	02.02.14.99.01	ESTUDOS, PARECERES E CONSULTORIA - DIVERSOS - OE		132.000,00
	02.02.16	SEMINÁRIOS, EXPOSIÇÕES E SIMILARES		40.000,00
	02.02.16.98	SEMINÁRIOS, EXPOSIÇÕES E SIMILARES - OE		40.000,00
	02.02.17	PUBLICIDADE		22.500,00
	02.02.17.99	PUBLICIDADE DIVERSOS		22.500,00
	02.02.17.99.01	PUBLICIDADE DIVERSOS - OE		22.500,00
	02.02.18	VIGILÂNCIA E SEGURANÇA		637,00
	02.02.19	ASSISTÊNCIA TÉCNICA		8.750,00
	02.02.19.01	ASSISTÊNCIA TÉCNICA		8.750,00
	02.02.20	OUTROS TRABALHOS ESPECIALIZADOS		214.970,00
	02.02.20.99	OUTROS TRABALHOS ESPECIALIZADOS		214.970,00
	02.02.20.99.02	OUTROS TRABALHOS ESPECIALIZADOS - OE		183.869,00
	02.02.20.99.03	OUTROS TRABALHOS ESPECIALIZADOS - RP		31.101,00
	02.02.25	OUTROS SERVIÇOS		144.581,00
	02.02.25.99	OUTROS SERVIÇOS DIVERSOS		144.581,00
	02.02.25.99.01	OUTROS SERVIÇOS DIVERSOS - OE		73.701,00
	02.02.25.99.03	OUTROS SERVIÇOS DIVERSOS - RP		70.880,00
	03	JUROS E OUTROS ENCARGOS		7.000,00
	03.01	JUROS DA DÍVIDA PÚBLICA		6.000,00
	03.01.03	SOCIEDADES FINANCEIRAS - BANCOS E OUTRAS		6.000,00
		INSTITUIÇÕES FINANCEIRAS		
	03.01.03.02	EMPRÉSTIMOS DE MÉDIO E LONGO PRAZO		6.000,00
	03.03	JUROS DE LOCAÇÃO FINANCEIRA		1.000,00
	03.03.05	MATERIAL DE TRANSPORTE		1.000,00
	04	TRANSFERÊNCIAS CORRENTES		190.750,00
	04.05	ADMINISTRAÇÃO CENTRAL		750,00
	04.05.01	CONTINENTE		750,00
	04.05.01.01	MUNICÍPIOS		750,00
	04.07	INSTITUIÇÕES SEM FINS LUCRATIVOS		190.000,00
	04.07.01	INSTITUIÇÕES SEM FINS LUCRATIVOS		190.000,00
	04.07.01.01	AGÊNCIA TURISMO DO ALENTEJO		190.000,00
	04.07.01.01.01	CONTRATUALIZAÇÃO DA PROMOÇÃO TURÍSTICA EXTERNA - ARPTA		190.000,00
	06	OUTRAS DESPESAS CORRENTES		19.685,00
	06.02	DIVERSAS		19.685,00
	06.02.03	OUTRAS		19.685,00
	06.02.03.04	SERVIÇOS BANCÁRIOS		2.000,00
	06.02.03.05	OUTRAS		10.000,00
	06.02.03.06	RESERVA		7.685,00
		DESPESAS DE CAPITAL		500.500,00
	07	AQUISIÇÃO DE BENS DE CAPITAL		58.000,00
	07.01	INVESTIMENTOS		57.000,00
	07.01.03	EDIFÍCIOS		25.000,00
	07.01.04	CONSTRUÇÕES DIVERSAS		2.500,00
	07.01.06	MATERIAL DE TRANSPORTE		1.000,00
	07.01.08	SOFTWARE INFORMÁTICO		10.000,00
	07.01.08.02	SOFTWARE INFORMÁTICO		10.000,00
	07.01.09	EQUIPAMENTO ADMINISTRATIVO		1.000,00
	07.01.10	EQUIPAMENTO BÁSICO		5.000,00
	07.01.10.02	OUTRO		5.000,00
	07.01.13	INVESTIMENTOS INCORPÓREOS		500,00
	07.01.15	OUTROS INVESTIMENTOS		12.000,00
	07.01.15.01	OUTROS INVESTIMENTOS - OE		12.000,00
	07.02	LOCAÇÃO FINANCEIRA		1.000,00

CLASSIFICAÇÕES			MONTANTE	
ORGÂNICA	CÓDIGOS ECONÓMICA	DESIGNAÇÃO	ORGÂNICA	ECONÓMICA
03	07.02.05	MATERIAL DE TRANSPORTE - LOCAÇÃO FINANCEIRA		1.000,00
	07.02.05.01	MATERIAL DE TRANSPORTE - LOCAÇÃO FINANCEIRA - OE		1.000,00
	10	PASSIVOS FINANCEIROS		207.500,00
	10.06	EMPRÉSTIMOS A MÉDIO E LONGO PRAZOS		207.500,00
	10.06.03	SOCIEDADES FINANCEIRAS - BANCOS E OUTRAS INSTITUIÇÕES FINANCEIRAS		207.500,00
	12	OPERAÇÕES EXTRAORÇAMENTAIS		235.000,00
	12.01	OPERAÇÕES TESOURARIA - ENTREGA RECEITAS ESTADO		224.000,00
	12.02	OUTRAS OPERAÇÕES DE TESOURARIA		11.000,00
		DEPARTAMENTO DE DINAMIZAÇÃO E PROMOÇÃO TURÍSTICA	2.937.340,00	
		DESPESAS CORRENTES		2.828.091,00
	02	AQUISIÇÃO DE BENS E SERVIÇOS		2.828.091,00
	02.02	AQUISIÇÃO DE SERVIÇOS		2.828.091,00
	02.02.13	DESLOCAÇÕES E ESTADAS		27.578,00
	02.02.13.70	VALORIZAÇÃO, PROMOÇÃO E DESENVOLVIMENTO DO PATRIMÓNIO HISTORICO E CULTURAL DE EVORA E DA REGIAO ENVOLVENTE		1.449,00
	02.02.13.70.01	VALORIZAÇÃO, PROMOÇÃO E DESENVOLVIMENTO DO PATRIMÓNIO HISTORICO E CULTURAL DE EVORA E DA REGIAO ENVOLVENTE - OE		122,00
	02.02.13.70.02	VALORIZAÇÃO, PROMOÇÃO E DESENVOLVIMENTO DO PATRIMÓNIO HISTORICO E CULTURAL DE EVORA E DA REGIAO ENVOLVENTE - QEC		1.231,00
	02.02.13.70.03	VALORIZAÇÃO, PROMOÇÃO E DESENVOLVIMENTO DO PATRIMÓNIO HISTORICO E CULTURAL DE EVORA E DA REGIAO ENVOLVENTE - RP		96,00
	02.02.13.79	PROMOÇÃO E INTERNACIONALIZAÇÃO DOS EQUIPAMENTOS E RECURSOS CULTURAIS DE ÉVORA E DO ALENTEJO		24.617,00
	02.02.13.79.02	PROMOÇÃO E INTERNACIONALIZAÇÃO DOS EQUIPAMENTOS E RECURSOS CULTURAIS DE ÉVORA E DO ALENTEJO - QEC		21.924,00
	02.02.13.79.03	PROMOÇÃO E INTERNACIONALIZAÇÃO DOS EQUIPAMENTOS E RECURSOS CULTURAIS DE ÉVORA E DO ALENTEJO - RP		2.693,00
	02.02.13.96	QUALIFICAÇÃO DO PÃO ALENTEJANO		1.512,00
	02.02.13.96.01	QUALIFICAÇÃO DO PÃO ALENTEJANO - OE		226,00
	02.02.13.96.02	QUALIFICAÇÃO DO PÃO ALENTEJANO - QEC		1.286,00
	02.02.14	ESTUDOS, PARECERES, PROJECTOS E CONSULTADORIA		1.010.726,00
	02.02.14.09	IMPLEMENTAÇÃO DAS REDES DE OFERTA		156.636,00
	02.02.14.09.01	IMPLEMENTAÇÃO DAS REDES DE OFERTA - OE		19.245,00
	02.02.14.09.02	IMPLEMENTAÇÃO DAS REDES DE OFERTA - QEC		137.391,00
	02.02.14.10	ORGANIZAÇÃO, ESTRUTURAÇÃO E PROMOÇÃO DO PRODUTO TURISMO EQUESTRE NO ALENTEJO E RIBATEJO		1.116,00
	02.02.14.10.02	ORGANIZAÇÃO, ESTRUTURAÇÃO E PROMOÇÃO DO PRODUTO TURISMO EQUESTRE NO ALENTEJO E RIBATEJO - QEC		1.000,00
	02.02.14.10.03	ORGANIZAÇÃO, ESTRUTURAÇÃO E PROMOÇÃO DO PRODUTO TURISMO EQUESTRE NO ALENTEJO E RIBATEJO - RP		116,00
	02.02.14.11	OPERACIONALIZAÇÃO E VENDA DO PRODUTO TURISMO NAUTICO		1.500,00
	02.02.14.11.02	OPERACIONALIZAÇÃO E VENDA DO PRODUTO TURISMO NAUTICO - QEC		1.250,00
	02.02.14.11.03	OPERACIONALIZAÇÃO E VENDA DO PRODUTO TURISMO NAUTICO - RP		250,00
	02.02.14.12	QUALIFICAÇÃO E APOIO Á PROMOÇÃO DO PRODUTO TURÍSTICO SOL E MAR		1.500,00
	02.02.14.12.02	QUALIFICAÇÃO E APOIO Á PROMOÇÃO DO PRODUTO TURÍSTICO SOL E MAR - QEC		1.250,00
	02.02.14.12.03	QUALIFICAÇÃO E APOIO Á PROMOÇÃO DO PRODUTO TURÍSTICO SOL E MAR - RP		250,00
	02.02.14.13	DESENVOLVIMENTO E DINAMIZAÇÃO DO PRODUTO PATRIMÓNIO DA HUMANIDADE		1.500,00
	02.02.14.13.02	DESENVOLVIMENTO E DINAMIZAÇÃO DO PRODUTO PATRIMÓNIO DA HUMANIDADE - QEC		750,00
	02.02.14.13.03	DESENVOLVIMENTO E DINAMIZAÇÃO DO PRODUTO PATRIMÓNIO DA HUMANIDADE - RP		750,00

CLASSIFICAÇÕES			MONTANTE	
ORGÂNICA	CÓDIGOS ECONÓMICA	DESIGNAÇÃO	ORGÂNICA	ECONÓMICA
	02.02.14.14	OPERACIONALIZAÇÃO DA ESTRATÉGIA PARA A VALORIZAÇÃO DO TOURING CULTURAL E PAISAGÍSTICO DO ALENTEJO E DO RIBATEJO		89.200,00
	02.02.14.14.01	OPERACIONALIZAÇÃO DA ESTRATÉGIA PARA A VALORIZAÇÃO DO TOURING CULTURAL E PAISAGÍSTICO DO ALENTEJO E DO RIBATEJO - OE		11.186,00
	02.02.14.14.02	OPERACIONALIZAÇÃO DA ESTRATÉGIA PARA A VALORIZAÇÃO DO TOURING CULTURAL E PAISAGÍSTICO DO ALENTEJO E DO RIBATEJO - QEC		75.820,00
	02.02.14.14.03	OPERACIONALIZAÇÃO DA ESTRATÉGIA PARA A VALORIZAÇÃO DO TOURING CULTURAL E PAISAGÍSTICO DO ALENTEJO E DO RIBATEJO - RP		2.194,00
	02.02.14.15	AÇÕES DE QUALIFICAÇÃO E INTERNACIONALIZAÇÃO DO TURISMO CINEGÉTICO		1.500,00
	02.02.14.15.02	AÇÕES DE QUALIFICAÇÃO E INTERNACIONALIZAÇÃO DO TURISMO CINEGÉTICO - QEC		1.000,00
	02.02.14.15.03	AÇÕES DE QUALIFICAÇÃO E INTERNACIONALIZAÇÃO DO TURISMO CINEGÉTICO - RP		500,00
	02.02.14.56	ATIVACÃO, ANIMAÇÃO E DINAMIZAÇÃO DO PATRIMÓNIO IMATERIAL DA HUMANIDADE DO ALENTEJO E DO RIBATEJO		75.000,00
	02.02.14.56.01	ATIVACÃO, ANIMAÇÃO E DINAMIZAÇÃO DO PATRIMÓNIO IMATERIAL DA HUMANIDADE DO ALENTEJO E DO RIBATEJO - OE		11.250,00
	02.02.14.56.02	ATIVACÃO, ANIMAÇÃO E DINAMIZAÇÃO DO PATRIMÓNIO IMATERIAL DA HUMANIDADE DO ALENTEJO E DO RIBATEJO - QEC		63.750,00
	02.02.14.58	SISTEMA DE MONITORIZAÇÃO DO TURISMO DO ALENTEJO E DO RIBATEJO		2.500,00
	02.02.14.58.02	SISTEMA DE MONITORIZAÇÃO DO TURISMO DO ALENTEJO E DO RIBATEJO - QEC		1.250,00
	02.02.14.58.03	SISTEMA DE MONITORIZAÇÃO DO TURISMO DO ALENTEJO E DO RIBATEJO - RP		1.250,00
	02.02.14.61	ESTRUTURA DE INFORMAÇÃO E DE SUPORTE AO SISTEMA MONTADO		100.000,00
	02.02.14.61.01	ESTRUTURA DE INFORMAÇÃO E DE SUPORTE AO SISTEMA MONTADO - OE		15.000,00
	02.02.14.61.02	ESTRUTURA DE INFORMAÇÃO E DE SUPORTE AO SISTEMA MONTADO - QEC		85.000,00
	02.02.14.62	DINAMIZAÇÃO DO TURISMO DE NATUREZA - ALARGAMENTO E CONSOLIDAÇÃO		35.327,00
	02.02.14.62.01	DINAMIZAÇÃO DO TURISMO DE NATUREZA - ALARGAMENTO E CONSOLIDAÇÃO - OE		5.299,00
	02.02.14.62.02	DINAMIZAÇÃO DO TURISMO DE NATUREZA - ALARGAMENTO E CONSOLIDAÇÃO - QEC		30.028,00
	02.02.14.70	VALORIZAÇÃO, PROMOÇÃO E DESENVOLVIMENTO DO PATRIMÓNIO HISTÓRICO E CULTURAL DE EVORA E DA REGIÃO ENVOLVENTE		66.203,00
	02.02.14.70.01	VALORIZAÇÃO, PROMOÇÃO E DESENVOLVIMENTO DO PATRIMÓNIO HISTÓRICO E CULTURAL DE EVORA E DA REGIÃO ENVOLVENTE - OE		5.561,00
	02.02.14.70.02	VALORIZAÇÃO, PROMOÇÃO E DESENVOLVIMENTO DO PATRIMÓNIO HISTÓRICO E CULTURAL DE EVORA E DA REGIÃO ENVOLVENTE - QEC		56.273,00
	02.02.14.70.03	VALORIZAÇÃO, PROMOÇÃO E DESENVOLVIMENTO DO PATRIMÓNIO HISTÓRICO E CULTURAL DE EVORA E DA REGIÃO ENVOLVENTE - RP		4.369,00
	02.02.14.78	PROGRAMA DE DESENVOLVIMENTO DA MARCA ALENTEJO E RIBATEJO		111.720,00
	02.02.14.78.01	PROGRAMA DE DESENVOLVIMENTO DA MARCA ALENTEJO E RIBATEJO - OE		16.758,00
	02.02.14.78.02	PROGRAMA DE DESENVOLVIMENTO DA MARCA ALENTEJO E RIBATEJO - QEC		94.962,00

CLASSIFICAÇÕES			MONTANTE	
ORGÂNICA	CÓDIGOS ECONÓMICA	DESIGNAÇÃO	ORGÂNICA	ECONÓMICA
	02.02.14.79	PROMOÇÃO E INTERNACIONALIZAÇÃO DOS EQUIPAMENTOS E RECURSOS CULTURAIS DE ÉVORA E DO ALENTEJO		36.525,00
	02.02.14.79.02	PROMOÇÃO E INTERNACIONALIZAÇÃO DOS EQUIPAMENTOS E RECURSOS CULTURAIS DE ÉVORA E DO ALENTEJO - QEC		32.046,00
	02.02.14.79.03	PROMOÇÃO E INTERNACIONALIZAÇÃO DOS EQUIPAMENTOS E RECURSOS CULTURAIS DE ÉVORA E DO ALENTEJO - RP		4.479,00
	02.02.14.81	ORGANIZAÇÃO ESTRUTURAÇÃO E PROMOÇÃO DO ENOTURISMO NO ALENTEJO E RIBATEJO		74.464,00
	02.02.14.81.01	ORGANIZAÇÃO ESTRUTURAÇÃO E PROMOÇÃO DO ENOTURISMO NO ALENTEJO E RIBATEJO - OE		5.584,00
	02.02.14.81.02	ORGANIZAÇÃO ESTRUTURAÇÃO E PROMOÇÃO DO ENOTURISMO NO ALENTEJO E RIBATEJO - QEC		63.295,00
	02.02.14.81.03	ORGANIZAÇÃO ESTRUTURAÇÃO E PROMOÇÃO DO ENOTURISMO NO ALENTEJO E RIBATEJO - RP		5.585,00
	02.02.14.91	ITI - PACTOS PARA O DESENVOLVIMENTO E COESÃO TERRITORIAL		15.000,00
	02.02.14.91.02	ITI - PACTOS PARA O DESENVOLVIMENTO E COESÃO TERRITORIAL - QEC		7.500,00
	02.02.14.91.03	ITI - PACTOS PARA O DESENVOLVIMENTO E COESÃO TERRITORIAL - RP		7.500,00
	02.02.14.92	CAPACITAÇÃO DOS AGENTES DA OFERTA DA RESTAURAÇÃO DO RIBATEJO (LEZIRIA DO TEJO) AÇÕES COLETIVAS DE IDENTIFICAÇÃO E SENSIBILIZAÇÃO PARA PME		84.389,00
	02.02.14.92.01	CAPACITAÇÃO DOS AGENTES DA OFERTA DA RESTAURAÇÃO DO RIBATEJO (LEZIRIA DO TEJO) AÇÕES COLETIVAS DE IDENTIFICAÇÃO E SENSIBILIZAÇÃO PARA PME - OE		5.580,00
	02.02.14.92.02	CAPACITAÇÃO DOS AGENTES DA OFERTA DA RESTAURAÇÃO DO RIBATEJO (LEZIRIA DO TEJO) AÇÕES COLETIVAS DE IDENTIFICAÇÃO E SENSIBILIZAÇÃO PARA PME - QEC		78.809,00
	02.02.14.94	ALENTEJO/RIBATEJO 4.0		5.000,00
	02.02.14.94.02	ALENTEJO/RIBATEJO 4.0 - QEC		2.500,00
	02.02.14.94.03	ALENTEJO/RIBATEJO 4.0 - RP		2.500,00
	02.02.14.95	DIFERENCIAR E FORTALECER A COMPETITIVIDADE DO ALENTEJO COMO DESTINO TURISTICO		61.499,00
	02.02.14.95.01	DIFERENCIAR E FORTALECER A COMPETITIVIDADE DO ALENTEJO COMO DESTINO TURISTICO - OE		3.162,00
	02.02.14.95.02	DIFERENCIAR E FORTALECER A COMPETITIVIDADE DO ALENTEJO COMO DESTINO TURISTICO - QEC		58.337,00
	02.02.14.97	PROMOÇÃO ALENTEJO/RIBATEJO PARTICIPAÇÃO NA FEIRA BOLSA DE TURISMO DE LISBOA - CAMPANHAS DE MARKETING OPERACIONAL		90.147,00
	02.02.14.97.01	PROMOÇÃO ALENTEJO/RIBATEJO PARTICIPAÇÃO NA FEIRA BOLSA DE TURISMO DE LISBOA - CAMPANHAS DE MARKETING OPERACIONAL - OE		13.522,00
	02.02.14.97.02	PROMOÇÃO ALENTEJO/RIBATEJO PARTICIPAÇÃO NA FEIRA BOLSA DE TURISMO DE LISBOA - CAMPANHAS DE MARKETING OPERACIONAL - QEC		76.625,00
	02.02.16	SEMINÁRIOS, EXPOSIÇÕES E SIMILARES		214.167,00
	02.02.16.08	CERTIFICAÇÃO DOS DESTINOS TURÍSTICOS DO ALENTEJO E DO RIBATEJO		87.855,00
	02.02.16.08.01	CERTIFICAÇÃO DOS DESTINOS TURÍSTICOS DO ALENTEJO E DO RIBATEJO - OE		7.865,00
	02.02.16.08.02	CERTIFICAÇÃO DOS DESTINOS TURÍSTICOS DO ALENTEJO E DO RIBATEJO - QEC		79.990,00
	02.02.16.09	IMPLEMENTAÇÃO DAS REDES DE OFERTA		53.365,00
	02.02.16.09.01	IMPLEMENTAÇÃO DAS REDES DE OFERTA - OE		8.004,00
	02.02.16.09.02	IMPLEMENTAÇÃO DAS REDES DE OFERTA - QEC		45.361,00
	02.02.16.70	VALORIZAÇÃO, PROMOÇÃO E DESENVOLVIMENTO DO PATRIMÓNIO HISTÓRICO E CULTURAL DE EVORA E DA REGIÃO ENVOLVENTE		6.745,00
	02.02.16.70.01	VALORIZAÇÃO, PROMOÇÃO E DESENVOLVIMENTO DO PATRIMÓNIO HISTÓRICO E CULTURAL DE EVORA E DA REGIÃO ENVOLVENTE - OE		307,00

CLASSIFICAÇÕES			MONTANTE	
ORGÂNICA	CÓDIGOS ECONÓMICA	DESIGNAÇÃO	ORGÂNICA	ECONÓMICA
	02.02.16.70.02	VALORIZAÇÃO, PROMOÇÃO E DESENVOLVIMENTO DO PATRIMÓNIO HISTÓRICO E CULTURAL DE ÉVORA E DA REGIÃO ENVOLVENTE - QEC		5.733,00
	02.02.16.70.03	VALORIZAÇÃO, PROMOÇÃO E DESENVOLVIMENTO DO PATRIMÓNIO HISTÓRICO E CULTURAL DE ÉVORA E DA REGIÃO ENVOLVENTE - RP		445,00
	02.02.16.79	PROMOÇÃO E INTERNACIONALIZAÇÃO DOS EQUIPAMENTOS E RECURSOS CULTURAIS DE ÉVORA E DO ALENTEJO		24.025,00
	02.02.16.79.02	PROMOÇÃO E INTERNACIONALIZAÇÃO DOS EQUIPAMENTOS E RECURSOS CULTURAIS DE ÉVORA E DO ALENTEJO - QEC		21.410,00
	02.02.16.79.03	PROMOÇÃO E INTERNACIONALIZAÇÃO DOS EQUIPAMENTOS E RECURSOS CULTURAIS DE ÉVORA E DO ALENTEJO - RP		2.615,00
	02.02.16.92	CAPACITAÇÃO DOS AGENTES DA OFERTA DA RESTAURAÇÃO DO RIBATEJO (LEZIRIA DO TEJO) AÇÕES COLETIVAS DE IDENTIFICAÇÃO E SENSIBILIZAÇÃO PARA PME		10.578,00
	02.02.16.92.01	CAPACITAÇÃO DOS AGENTES DA OFERTA DA RESTAURAÇÃO DO RIBATEJO (LEZIRIA DO TEJO) AÇÕES COLETIVAS DE IDENTIFICAÇÃO E SENSIBILIZAÇÃO PARA PME - OE		1.587,00
	02.02.16.92.02	CAPACITAÇÃO DOS AGENTES DA OFERTA DA RESTAURAÇÃO DO RIBATEJO (LEZIRIA DO TEJO) AÇÕES COLETIVAS DE IDENTIFICAÇÃO E SENSIBILIZAÇÃO PARA PME - QEC		8.991,00
	02.02.16.96	QUALIFICAÇÃO DO PÃO ALENTEJANO		31.599,00
	02.02.16.96.01	QUALIFICAÇÃO DO PÃO ALENTEJANO - OE		1.456,00
	02.02.16.96.02	QUALIFICAÇÃO DO PÃO ALENTEJANO - QEC		30.143,00
	02.02.17	PUBLICIDADE		493.126,00
	02.02.17.10	ORGANIZAÇÃO, ESTRUTURAÇÃO E PROMOÇÃO DO PRODUTO TURISMO EQUESTRE NO ALENTEJO E RIBATEJO		2.000,00
	02.02.17.10.02	ORGANIZAÇÃO, ESTRUTURAÇÃO E PROMOÇÃO DO PRODUTO TURISMO EQUESTRE NO ALENTEJO E RIBATEJO - QEC		1.000,00
	02.02.17.10.03	ORGANIZAÇÃO, ESTRUTURAÇÃO E PROMOÇÃO DO PRODUTO TURISMO EQUESTRE NO ALENTEJO E RIBATEJO - RP		1.000,00
	02.02.17.12	QUALIFICAÇÃO E APOIO À PROMOÇÃO DO PRODUTO TURÍSTICO SOL E MAR		1.618,00
	02.02.17.12.02	QUALIFICAÇÃO E APOIO À PROMOÇÃO DO PRODUTO TURÍSTICO SOL E MAR - QEC		1.250,00
	02.02.17.12.03	QUALIFICAÇÃO E APOIO À PROMOÇÃO DO PRODUTO TURÍSTICO SOL E MAR - RP		368,00
	02.02.17.13	DESENVOLVIMENTO E DINAMIZAÇÃO DO PRODUTO PATRIMÓNIO DA HUMANIDADE		1.500,00
	02.02.17.13.02	DESENVOLVIMENTO E DINAMIZAÇÃO DO PRODUTO PATRIMÓNIO DA HUMANIDADE - QEC		750,00
	02.02.17.13.03	DESENVOLVIMENTO E DINAMIZAÇÃO DO PRODUTO PATRIMÓNIO DA HUMANIDADE - RP		750,00
	02.02.17.14	OPERACIONALIZAÇÃO DA ESTRATÉGIA PARA A VALORIZAÇÃO DO TOURING CULTURAL E PAISAGÍSTICO DO ALENTEJO E DO RIBATEJO		15.413,00
	02.02.17.14.01	OPERACIONALIZAÇÃO DA ESTRATÉGIA PARA A VALORIZAÇÃO DO TOURING CULTURAL E PAISAGÍSTICO DO ALENTEJO E DO RIBATEJO - OE		1.933,00
	02.02.17.14.02	OPERACIONALIZAÇÃO DA ESTRATÉGIA PARA A VALORIZAÇÃO DO TOURING CULTURAL E PAISAGÍSTICO DO ALENTEJO E DO RIBATEJO - QEC		13.101,00
	02.02.17.14.03	OPERACIONALIZAÇÃO DA ESTRATÉGIA PARA A VALORIZAÇÃO DO TOURING CULTURAL E PAISAGÍSTICO DO ALENTEJO E DO RIBATEJO - RP		379,00
	02.02.17.16	COMUNICAÇÃO E APOIO À VENDA DOS NEGÓCIOS TURÍSTICOS DO ALENTEJO E DO RIBATEJO		2.500,00
	02.02.17.16.02	COMUNICAÇÃO E APOIO À VENDA DOS NEGÓCIOS TURÍSTICOS DO ALENTEJO E DO RIBATEJO - QEC		1.250,00
	02.02.17.16.03	COMUNICAÇÃO E APOIO À VENDA DOS NEGÓCIOS TURÍSTICOS DO ALENTEJO E DO RIBATEJO - RP		1.250,00
	02.02.17.62	DINAMIZAÇÃO DO TURISMO DE NATUREZA - ALARGAMENTO E CONSOLIDAÇÃO DO PRODUTO "WALKING"		31.413,00

CLASSIFICAÇÕES			MONTANTE	
ORGÂNICA	CÓDIGOS ECONÓMICA	DESIGNAÇÃO	ORGÂNICA	ECONÓMICA
	02.02.17.62.01	DINAMIZAÇÃO DO TURISMO DE NATUREZA - ALARGAMENTO E CONSOLIDAÇÃO DO PRODUTO "WALKING" - OE		4.712,00
	02.02.17.62.02	DINAMIZAÇÃO DO TURISMO DE NATUREZA - ALARGAMENTO E CONSOLIDAÇÃO DO PRODUTO "WALKING" - QEC		26.701,00
	02.02.17.65	ALENTEJO EVENTOS XX - PROMOÇÃO E MARKETING		208.071,00
	02.02.17.65.01	ALENTEJO EVENTOS XX - PROMOÇÃO E MARKETING - OE		17.712,00
	02.02.17.65.02	ALENTEJO EVENTOS XX - PROMOÇÃO E MARKETING - QEC		164.860,00
	02.02.17.65.03	ALENTEJO EVENTOS XX - PROMOÇÃO E MARKETING - RP		25.499,00
	02.02.17.70	VALORIZAÇÃO, PROMOÇÃO E DESENVOLVIMENTO DO PATRIMÓNIO HISTÓRICO E CULTURAL DE ÉVORA E DA REGIÃO ENVOLVENTE		17.708,00
	02.02.17.70.01	VALORIZAÇÃO, PROMOÇÃO E DESENVOLVIMENTO DO PATRIMÓNIO HISTÓRICO E CULTURAL DE ÉVORA E DA REGIÃO ENVOLVENTE - OE		1.487,00
	02.02.17.70.02	VALORIZAÇÃO, PROMOÇÃO E DESENVOLVIMENTO DO PATRIMÓNIO HISTÓRICO E CULTURAL DE ÉVORA E DA REGIÃO ENVOLVENTE - QEC		15.053,00
	02.02.17.70.03	VALORIZAÇÃO, PROMOÇÃO E DESENVOLVIMENTO DO PATRIMÓNIO HISTÓRICO E CULTURAL DE ÉVORA E DA REGIÃO ENVOLVENTE - RP		1.168,00
	02.02.17.77	CAÇA E CONSERVAÇÃO DA NATUREZA NO VALE DO GUADIANA, ÁREA DE REINTRODUÇÃO DO LINCE-IBÉRICO		12.300,00
	02.02.17.77.01	CAÇA E CONSERVAÇÃO DA NATUREZA NO VALE DO GUADIANA, ÁREA DE REINTRODUÇÃO DO LINCE-IBÉRICO - OE		1.845,00
	02.02.17.77.02	CAÇA E CONSERVAÇÃO DA NATUREZA NO VALE DO GUADIANA, ÁREA DE REINTRODUÇÃO DO LINCE-IBÉRICO - QEC		10.455,00
	02.02.17.78	PROGRAMA DE DESENVOLVIMENTO DA MARCA ALENTEJO		35.160,00
	02.02.17.78.01	PROGRAMA DE DESENVOLVIMENTO DA MARCA ALENTEJO - OE		5.274,00
	02.02.17.78.02	PROGRAMA DE DESENVOLVIMENTO DA MARCA ALENTEJO - QEC		29.886,00
	02.02.17.79	PROMOÇÃO E INTERNACIONALIZAÇÃO DOS EQUIPAMENTOS E RECURSOS CULTURAIS DE ÉVORA E DO ALENTEJO		47.750,00
	02.02.17.79.02	PROMOÇÃO E INTERNACIONALIZAÇÃO DOS EQUIPAMENTOS E RECURSOS CULTURAIS DE ÉVORA E DO ALENTEJO - QEC		45.588,00
	02.02.17.79.03	PROMOÇÃO E INTERNACIONALIZAÇÃO DOS EQUIPAMENTOS E RECURSOS CULTURAIS DE ÉVORA E DO ALENTEJO - RP		2.162,00
	02.02.17.81	ORGANIZAÇÃO ESTRUTURAÇÃO E PROMOÇÃO DO ENOTURISMO NO ALENTEJO E RIBATEJO		35.223,00
	02.02.17.81.01	ORGANIZAÇÃO ESTRUTURAÇÃO E PROMOÇÃO DO ENOTURISMO NO ALENTEJO E RIBATEJO - OE		2.641,00
	02.02.17.81.02	ORGANIZAÇÃO ESTRUTURAÇÃO E PROMOÇÃO DO ENOTURISMO NO ALENTEJO E RIBATEJO - QEC		29.940,00
	02.02.17.81.03	ORGANIZAÇÃO ESTRUTURAÇÃO E PROMOÇÃO DO ENOTURISMO NO ALENTEJO E RIBATEJO - RP		2.642,00
	02.02.17.91	ITI - PACTOS PARA O DESENVOLVIMENTO E COESÃO TERRITORIAL		15.000,00
	02.02.17.91.02	ITI - PACTOS PARA O DESENVOLVIMENTO E COESÃO TERRITORIAL - QEC		7.500,00
	02.02.17.91.03	ITI - PACTOS PARA O DESENVOLVIMENTO E COESÃO TERRITORIAL - RP		7.500,00
	02.02.17.92	CAPACITAÇÃO DOS AGENTES DA OFERTA DA RESTAURAÇÃO DO RIBATEJO (LEZIRIA DO TEJO) AÇÕES COLETIVAS DE IDENTIFICAÇÃO E SENSIBILIZAÇÃO PARA PME		15.990,00
	02.02.17.92.01	CAPACITAÇÃO DOS AGENTES DA OFERTA DA RESTAURAÇÃO DO RIBATEJO (LEZIRIA DO TEJO) AÇÕES COLETIVAS DE IDENTIFICAÇÃO E SENSIBILIZAÇÃO PARA PME - OE		2.398,00
	02.02.17.92.02	CAPACITAÇÃO DOS AGENTES DA OFERTA DA RESTAURAÇÃO DO RIBATEJO (LEZIRIA DO TEJO) AÇÕES COLETIVAS DE IDENTIFICAÇÃO E SENSIBILIZAÇÃO PARA PME - QEC		13.592,00

CLASSIFICAÇÕES			MONTANTE	
ORGÂNICA	CÓDIGOS ECONÓMICA	DESIGNAÇÃO	ORGÂNICA	ECONÓMICA
	02.02.17.97	PROMOÇÃO ALENTEJO/RIBATEJO PARTICIPAÇÃO NA FEIRA BOLSA DE TURISMO DE LISBOA - CAMPANHAS DE MARKETING OPERACIONAL		51.480,00
	02.02.17.97.01	PROMOÇÃO ALENTEJO/RIBATEJO PARTICIPAÇÃO NA FEIRA BOLSA DE TURISMO DE LISBOA - CAMPANHAS DE MARKETING OPERACIONAL - OE		7.722,00
	02.02.17.97.02	PROMOÇÃO ALENTEJO/RIBATEJO PARTICIPAÇÃO NA FEIRA BOLSA DE TURISMO DE LISBOA - CAMPANHAS DE MARKETING OPERACIONAL - QEC		43.758,00
	02.02.19	ASSISTÊNCIA TÉCNICA		21.516,00
	02.02.19.70	VALORIZAÇÃO, PROMOÇÃO E DESENVOLVIMENTO DO PATRIMÓNIO HISTORICO E CULTURAL DE EVORA E DA REGIAO ENVOLVENTE		21.516,00
	02.02.19.70.01	VALORIZAÇÃO, PROMOÇÃO E DESENVOLVIMENTO DO PATRIMÓNIO HISTORICO E CULTURAL DE EVORA E DA REGIAO ENVOLVENTE - OE		1.807,00
	02.02.19.70.02	VALORIZAÇÃO, PROMOÇÃO E DESENVOLVIMENTO DO PATRIMÓNIO HISTORICO E CULTURAL DE EVORA E DA REGIAO ENVOLVENTE - QEC		18.289,00
	02.02.19.70.03	VALORIZAÇÃO, PROMOÇÃO E DESENVOLVIMENTO DO PATRIMÓNIO HISTORICO E CULTURAL DE EVORA E DA REGIAO ENVOLVENTE - RP		1.420,00
	02.02.20	OUTROS TRABALHOS ESPECIALIZADOS		16.338,00
	02.02.20.16	COMUNICAÇÃO E APOIO À VENDA DOS NEGÓCIOS TURÍSTICOS DO ALENTEJO E DO RIBATEJO		2.500,00
	02.02.20.16.02	COMUNICAÇÃO E APOIO À VENDA DOS NEGÓCIOS TURÍSTICOS DO ALENTEJO E DO RIBATEJO - QEC		1.250,00
	02.02.20.16.03	COMUNICAÇÃO E APOIO À VENDA DOS NEGÓCIOS TURÍSTICOS DO ALENTEJO E DO RIBATEJO - RP		1.250,00
	02.02.20.95	DIFERENCIAR E FORTALECER A COMPETITIVIDADE DO ALENTEJO COMO DESTINO TURISTICO		13.838,00
	02.02.20.95.01	DIFERENCIAR E FORTALECER A COMPETITIVIDADE DO ALENTEJO COMO DESTINO TURISTICO - OE		2.076,00
	02.02.20.95.02	DIFERENCIAR E FORTALECER A COMPETITIVIDADE DO ALENTEJO COMO DESTINO TURISTICO - QEC		11.762,00
	02.02.25	OUTROS SERVIÇOS		1.044.640,00
	02.02.25.09	IMPLEMENTAÇÃO DAS REDES DE OFERTA		60.000,00
	02.02.25.09.01	IMPLEMENTAÇÃO DAS REDES DE OFERTA - OE		9.000,00
	02.02.25.09.02	IMPLEMENTAÇÃO DAS REDES DE OFERTA - QEC		51.000,00
	02.02.25.14	OPERACIONALIZAÇÃO DA ESTRATÉGIA PARA A VALORIZAÇÃO DO TOURING CULTURAL E PAISAGÍSTICO DO ALENTEJO E DO RIBATEJO - Desenvolvimento, estruturação e apoio à comercialização de novas Rotas		15.000,00
	02.02.25.14.01	OPERACIONALIZAÇÃO DA ESTRATÉGIA PARA A VALORIZAÇÃO DO TOURING CULTURAL E PAISAGÍSTICO DO ALENTEJO E DO RIBATEJO - OE		1.881,00
	02.02.25.14.02	OPERACIONALIZAÇÃO DA ESTRATÉGIA PARA A VALORIZAÇÃO DO TOURING CULTURAL E PAISAGÍSTICO DO ALENTEJO E DO RIBATEJO - QEC		12.750,00
	02.02.25.14.03	OPERACIONALIZAÇÃO DA ESTRATÉGIA PARA A VALORIZAÇÃO DO TOURING CULTURAL E PAISAGÍSTICO DO ALENTEJO E DO RIBATEJO - RP		369,00
	02.02.25.62	DINAMIZAÇÃO DO TURISMO DE NATUREZA - ALARGAMENTO E CONSOLIDAÇÃO DO PRODUTO "WALKING"		33.260,00
	02.02.25.62.01	DINAMIZAÇÃO DO TURISMO DE NATUREZA - ALARGAMENTO E CONSOLIDAÇÃO DO PRODUTO "WALKING" - OE		4.989,00
	02.02.25.62.02	DINAMIZAÇÃO DO TURISMO DE NATUREZA - ALARGAMENTO E CONSOLIDAÇÃO DO PRODUTO "WALKING" - QEC		28.271,00
	02.02.25.65	ALENTEJO EVENTOS XX PROMOÇÃO E MARKETING		751.930,00
	02.02.25.65.01	ALENTEJO EVENTOS XX PROMOÇÃO E MARKETING - OE		13.540,00
	02.02.25.65.02	ALENTEJO EVENTOS XX PROMOÇÃO E MARKETING - QEC		661.140,00
	02.02.25.65.03	ALENTEJO EVENTOS XX PROMOÇÃO E MARKETING - RP		77.250,00

CLASSIFICAÇÕES			MONTANTE	
ORGÂNICA	CÓDIGOS ECONÓMICA	DESIGNAÇÃO	ORGÂNICA	ECONÓMICA
	02.02.25.70	VALORIZAÇÃO, PROMOÇÃO E DESENVOLVIMENTO DO PATRIMÓNIO HISTÓRICO E CULTURAL DE EVORA E DA REGIAO ENVOLVENTE		538,00
	02.02.25.70.01	VALORIZAÇÃO, PROMOÇÃO E DESENVOLVIMENTO DO PATRIMÓNIO HISTÓRICO E CULTURAL DE EVORA E DA REGIAO ENVOLVENTE - OE		45,00
	02.02.25.70.02	VALORIZAÇÃO, PROMOÇÃO E DESENVOLVIMENTO DO PATRIMÓNIO HISTÓRICO E CULTURAL DE EVORA E DA REGIAO ENVOLVENTE - QEC		457,00
	02.02.25.70.03	VALORIZAÇÃO, PROMOÇÃO E DESENVOLVIMENTO DO PATRIMÓNIO HISTÓRICO E CULTURAL DE EVORA E DA REGIAO ENVOLVENTE - RP		36,00
	02.02.25.78	PROGRAMA DE DESENVOLVIMENTO DA MARCA ALENTEJO		3.120,00
	02.02.25.78.01	PROGRAMA DE DESENVOLVIMENTO DA MARCA ALENTEJO - OE		458,00
	02.02.25.78.02	PROGRAMA DE DESENVOLVIMENTO DA MARCA ALENTEJO - QEC		2.652,00
	02.02.25.81	ORGANIZAÇÃO ESTRUTURAÇÃO E PROMOÇÃO DO ENOTURISMO NO ALENTEJO E RIBATEJO		4.419,00
	02.02.25.81.01	ORGANIZAÇÃO ESTRUTURAÇÃO E PROMOÇÃO DO ENOTURISMO NO ALENTEJO E RIBATEJO - OE		331,00
	02.02.25.81.02	ORGANIZAÇÃO ESTRUTURAÇÃO E PROMOÇÃO DO ENOTURISMO NO ALENTEJO E RIBATEJO - QEC		3.756,00
	02.02.25.81.03	ORGANIZAÇÃO ESTRUTURAÇÃO E PROMOÇÃO DO ENOTURISMO NO ALENTEJO E RIBATEJO - RP		332,00
	02.02.25.96	QUALIFICAÇÃO DO PÃO ALENTEJANO		18.000,00
	02.02.25.96.01	QUALIFICAÇÃO DO PÃO ALENTEJANO - OE		2.700,00
	02.02.25.96.02	QUALIFICAÇÃO DO PÃO ALENTEJANO - QEC		15.300,00
	02.02.25.97	PROMOÇÃO ALENTEJO/RIBATEJO PARTICIPAÇÃO NA FEIRA BOLSA DE TURISMO DE LISBOA - CAMPANHAS DE MARKETING OPERACIONAL		158.373,00
	02.02.25.97.02	PROMOÇÃO ALENTEJO/RIBATEJO PARTICIPAÇÃO NA FEIRA BOLSA DE TURISMO DE LISBOA - CAMPANHAS DE MARKETING OPERACIONAL - QEC		134.617,00
	02.02.25.97.03	PROMOÇÃO ALENTEJO/RIBATEJO PARTICIPAÇÃO NA FEIRA BOLSA DE TURISMO DE LISBOA - CAMPANHAS DE MARKETING OPERACIONAL - RP		23.756,00
		DESPESAS DE CAPITAL		109.249,00
	07	AQUISIÇÃO DE BENS DE CAPITAL		109.249,00
	07.01	INVESTIMENTOS		109.249,00
	07.01.08	SOFTWARE INFORMÁTICO		109.249,00
	07.01.08.70	VALORIZAÇÃO, PROMOÇÃO E DESENVOLVIMENTO DO PATRIMÓNIO HISTÓRICO E CULTURAL DE EVORA E DA REGIAO ENVOLVENTE		85.841,00
	07.01.08.70.01	VALORIZAÇÃO, PROMOÇÃO E DESENVOLVIMENTO DO PATRIMÓNIO HISTÓRICO E CULTURAL DE EVORA E DA REGIAO ENVOLVENTE - OE		7.211,00
	07.01.08.70.02	VALORIZAÇÃO, PROMOÇÃO E DESENVOLVIMENTO DO PATRIMÓNIO HISTÓRICO E CULTURAL DE EVORA E DA REGIAO ENVOLVENTE - QEC		72.965,00
	07.01.08.70.03	VALORIZAÇÃO, PROMOÇÃO E DESENVOLVIMENTO DO PATRIMÓNIO HISTÓRICO E CULTURAL DE EVORA E DA REGIAO ENVOLVENTE - RP		5.665,00
	07.01.08.81	ORGANIZAÇÃO ESTRUTURAÇÃO E PROMOÇÃO DO ENOTURISMO NO ALENTEJO E RIBATEJO		23.408,00
	07.01.08.81.01	ORGANIZAÇÃO ESTRUTURAÇÃO E PROMOÇÃO DO ENOTURISMO NO ALENTEJO E RIBATEJO - OE		1.755,00
	07.01.08.81.02	ORGANIZAÇÃO ESTRUTURAÇÃO E PROMOÇÃO DO ENOTURISMO NO ALENTEJO E RIBATEJO - QEC		19.897,00
	07.01.08.81.03	ORGANIZAÇÃO ESTRUTURAÇÃO E PROMOÇÃO DO ENOTURISMO NO ALENTEJO E RIBATEJO - RP		1.756,00
TOTAL GERAL DAS DESPESAS				5.442.933,00

COMISSÃO EXECUTIVA

Em ____ de ____

de ____

[Handwritten signature]

ASSEMBLEIA GERAL

Em ____ de ____

de ____

[Handwritten signature]

[Handwritten signature]
[Handwritten signature]
[Handwritten signature]

ENTIDADE	ORÇAMENTO DA DESPESA (POR CLASSIFICAÇÃO ORGÂNICA/ECONÓMICA)	DOTAÇÕES CORRIGIDAS DO ANO 2017
Turismo do Alentejo, E.r.t.		

PÁGINA : 1

CLASSIFICAÇÕES			MONTANTE	
ORGÂNICA	CÓDIGOS ECONÓMICA	DESIGNAÇÃO	ORGÂNICA	ECONÓMICA
02		DEPARTAMENTO DE ADMINISTRAÇÃO GERAL	2.505.593,00	
		DESPESAS CORRENTES		1.938.367,00
	01	DESPESAS COM O PESSOAL		863.189,00
	01.01	REMUNERAÇÕES CERTAS E PERMANENTES		655.113,00
	01.01.01	TITULARES DE ÓRGÃOS DE SOBERANIA E MEMBROS DE ÓRGÃ		82.860,00
	01.01.02	ÓRGÃOS SOCIAIS		13.214,50
	01.01.03	PESSOAL DOS QUADROS - REGIME DA FUNÇÃO PÚBLICA		310.340,50
	01.01.03.01	PESSOAL EM FUNÇÕES		310.340,50
	01.01.06	PESSOAL CONTRATADO A TERMO		85.508,00
	01.01.06.01	PESSOAL EM FUNÇÕES		85.508,00
	01.01.09	PESSOAL EM QUALQUER OUTRA SITUAÇÃO		44.032,00
	01.01.11	REPRESENTAÇÃO		18.876,00
	01.01.13	SUBSÍDIO DE REFEIÇÃO		24.700,00
	01.01.14	SUBSÍDIOS DE FÉRIAS E NATAL		75.530,00
	01.01.14.01	SUBSIDIO DE FÉRIAS		37.765,00
	01.01.14.02	SUBSIDIO DE NATAL		37.765,00
	01.02	ABONOS VARIÁVEIS OU EVENTUAIS		54.876,00
	01.02.02	HORAS EXTRAORDINÁRIAS		25.000,00
	01.02.03	ALIMENTAÇÃO E ALOJAMENTO		4.520,00
	01.02.04	AJUDAS DE CUSTO		24.000,00
	01.02.13	OUTROS SUPLEMENTOS E PRÉMIOS		1.356,00
	01.03	SEGURANÇA SOCIAL		153.200,00
	01.03.03	SUBSÍDIO FAMILIAR A CRIANÇAS E JOVENS		2.204,00
	01.03.05	CONTRIBUIÇÕES PARA A SEGURANÇA SOCIAL		146.796,00
	01.03.05.02	SEGURANÇA SOCIAL DO PESSOAL EM REGIME DE CONTRATO		146.796,00
		DE TRABALHO EM FUNÇÕES PÚBLICAS		
	01.03.05.02.01	CAIXA GERAL DE APOSENTAÇÕES		114.642,00
	01.03.05.02.02	SEGURANÇA SOCIAL - REGIME GERAL		32.154,00
	01.03.09	SEGUROS		4.200,00
	01.03.09.01	SEGURO DE ACIDENTES DE TRABALHO E DOENÇAS		4.200,00
		PROFISSIONAIS		
	02	AQUISIÇÃO DE BENS E SERVIÇOS		511.154,00
	02.01	AQUISIÇÃO DE BENS		53.570,00
	02.01.02	COMBUSTÍVEIS E LUBRIFICANTES		29.406,00
	02.01.02.02	GASÓLEO		29.000,00
	02.01.02.99	OUTROS		406,00
	02.01.04	LIMPEZA E HIGIENE		2.146,00
	02.01.08	MATERIAL DE ESCRITÓRIO		5.961,00
	02.01.12	MATERIAL DE TRANSPORTE - PEÇAS		1.192,00
	02.01.15	PRÉMIOS, CONDECORAÇÕES E OFERTAS		1.351,00
	02.01.17	FERRAMENTAS E UTENSÍLIOS		3.695,00
	02.01.18	LIVROS E DOCUMENTAÇÃO TÉCNICA		203,00
	02.01.20	MATERIAL DE EDUCAÇÃO, CULTURA E RECREIO		79,00
	02.01.21	OUTROS BENS		9.537,00
	02.02	AQUISIÇÃO DE SERVIÇOS		457.584,00
	02.02.01	ENCARGOS DE INSTALAÇÕES		11.492,00
	02.02.01.01	ÁGUA		1.272,00
	02.02.01.02	ELETRICIDADE		10.220,00
	02.02.02	LIMPEZA E HIGIENE		13.511,00
	02.02.03	CONSERVAÇÃO DE BENS		22.412,00
	02.02.04	LOCAÇÃO DE EDIFÍCIOS		18.310,00
	02.02.05	LOCAÇÃO DE MATERIAL DE INFORMÁTICA		8.073,00
	02.02.08	LOCAÇÃO DE OUTROS BENS		36.763,00
	02.02.09	COMUNICAÇÕES		20.790,00
	02.02.09.01	INTERNET		2.344,00
	02.02.09.02	COMUNICAÇÕES FIXAS		6.342,00
	02.02.09.03	COMUNICAÇÕES MÓVEIS		10.396,00
	02.02.09.03.01	COMUNICAÇÕES MÓVEIS - OE		6.692,00

CLASSIFICAÇÕES			MONTANTE	
ORGÂNICA	CÓDIGOS ECONÓMICA	DESIGNAÇÃO	ORGÂNICA	ECONÓMICA
	02.02.09.03.02	COMUNICAÇÕES MÓVEIS - RP		3.704,00
	02.02.09.04	CORREIOS		1.708,00
	02.02.10	TRANSPORTES		5.961,00
	02.02.11	REPRESENTAÇÃO DOS SERVIÇOS		2.384,00
	02.02.12	SEGUROS		8.345,00
	02.02.13	DESLOCAÇÕES E ESTADAS		26.018,00
	02.02.13.02	DESLOCAÇÕES E ESTADAS		26.018,00
	02.02.14	ESTUDOS, PARECERES, PROJECTOS E CONSULTADORIA		65.064,00
	02.02.14.99	ESTUDOS, PARECERES E CONSULTORIA - DIVERSOS		65.064,00
	02.02.14.99.01	ESTUDOS, PARECERES E CONSULTORIA - DIVERSOS - OE		65.064,00
	02.02.16	SEMINÁRIOS, EXPOSIÇÕES E SIMILARES		31.690,00
	02.02.16.98	SEMINÁRIOS, EXPOSIÇÕES E SIMILARES - OE		31.690,00
	02.02.17	PUBLICIDADE		17.882,00
	02.02.17.99	PUBLICIDADE DIVERSOS		17.882,00
	02.02.17.99.01	PUBLICIDADE DIVERSOS - OE		17.882,00
	02.02.18	VIGILÂNCIA E SEGURANÇA		506,00
	02.02.19	ASSISTÊNCIA TÉCNICA		6.954,00
	02.02.19.01	ASSISTÊNCIA TÉCNICA		6.954,00
	02.02.20	OUTROS TRABALHOS ESPECIALIZADOS		103.973,00
	02.02.20.99	OUTROS TRABALHOS ESPECIALIZADOS		103.973,00
	02.02.20.99.02	OUTROS TRABALHOS ESPECIALIZADOS - OE		101.437,00
	02.02.20.99.03	OUTROS TRABALHOS ESPECIALIZADOS - RP		2.536,00
	02.02.25	OUTROS SERVIÇOS		57.456,00
	02.02.25.99	OUTROS SERVIÇOS DIVERSOS		57.456,00
	02.02.25.99.01	OUTROS SERVIÇOS DIVERSOS - OE		48.374,00
	02.02.25.99.03	OUTROS SERVIÇOS DIVERSOS - RP		9.082,00
	03	JUROS E OUTROS ENCARGOS		6.100,00
	03.01	JUROS DA DÍVIDA PÚBLICA		6.000,00
	03.01.03	SOCIEDADES FINANCEIRAS - BANCOS E OUTRAS		6.000,00
		INSTITUIÇÕES FINANCEIRAS		
	03.01.03.02	EMPRÉSTIMOS DE MÉDIO E LONGO PRAZO		6.000,00
	03.03	JUROS DE LOCAÇÃO FINANCEIRA		100,00
	03.03.05	MATERIAL DE TRANSPORTE		100,00
	04	TRANSFERÊNCIAS CORRENTES		190.250,00
	04.05	ADMINISTRAÇÃO CENTRAL		250,00
	04.05.01	CONTINENTE		250,00
	04.05.01.01	MUNICÍPIOS		250,00
	04.07	INSTITUIÇÕES SEM FINS LUCRATIVOS		190.000,00
	04.07.01	INSTITUIÇÕES SEM FINS LUCRATIVOS		190.000,00
	04.07.01.01	AGÊNCIA TURISMO DO ALENTEJO		190.000,00
	04.07.01.01.01	CONTRATUALIZAÇÃO DA PROMOÇÃO TURÍSTICA EXTERNA - ARPTA		190.000,00
	06	OUTRAS DESPESAS CORRENTES		367.674,00
	06.02	DIVERSAS		367.674,00
	06.02.03	OUTRAS		367.674,00
	06.02.03.04	SERVIÇOS BANCÁRIOS		500,00
	06.02.03.05	OUTRAS		10.000,00
	06.02.03.06	RESERVA		357.174,00
		DESPESAS DE CAPITAL		567.226,00
	07	AQUISIÇÃO DE BENS DE CAPITAL		124.726,00
	07.01	INVESTIMENTOS		124.726,00
	07.01.03	EDIFÍCIOS		21.000,00
	07.01.04	CONSTRUÇÕES DIVERSAS		500,00
	07.01.06	MATERIAL DE TRANSPORTE		75.126,00
	07.01.08	SOFTWARE INFORMÁTICO		10.000,00
	07.01.08.02	SOFTWARE INFORMÁTICO		10.000,00
	07.01.09	EQUIPAMENTO ADMINISTRATIVO		1.000,00
	07.01.10	EQUIPAMENTO BÁSICO		5.000,00
	07.01.10.02	OUTRO		5.000,00
	07.01.13	INVESTIMENTOS INCORPÓREOS		100,00
	07.01.15	OUTROS INVESTIMENTOS		12.000,00
	07.01.15.01	OUTROS INVESTIMENTOS - OE		12.000,00
	10	PASSIVOS FINANCEIROS		207.500,00

CLASSIFICAÇÕES			MONTANTE	
ORGÂNICA	CÓDIGOS ECONÓMICA	DESIGNAÇÃO	ORGÂNICA	ECONÓMICA
03	10.06	EMPRÉSTIMOS A MÉDIO E LONGO PRAZOS		207.500,00
	10.06.03	SOCIEDADES FINANCEIRAS - BANCOS E OUTRAS INSTITUIÇÕES FINANCEIRAS		207.500,00
	12	OPERAÇÕES EXTRAORÇAMENTAIS		235.000,00
	12.01	OPERAÇÕES TESOURARIA - ENTREGA RECEITAS ESTADO		224.000,00
	12.02	OUTRAS OPERAÇÕES DE TESOURARIA		11.000,00
		DEPARTAMENTO DE DINAMIZAÇÃO E PROMOÇÃO TURÍSTICA	3.444.490,00	
		DESPESAS CORRENTES		3.335.241,00
	02	AQUISIÇÃO DE BENS E SERVIÇOS		3.335.241,00
	02.02	AQUISIÇÃO DE SERVIÇOS		3.335.241,00
	02.02.13	DESLOCAÇÕES E ESTADAS		40.348,00
	02.02.13.70	VALORIZAÇÃO, PROMOÇÃO E DESENVOLVIMENTO DO PATRIMÓNIO HISTÓRICO E CULTURAL DE ÉVORA E DA REGIÃO ENVOLVENTE		15.669,00
	02.02.13.70.01	VALORIZAÇÃO, PROMOÇÃO E DESENVOLVIMENTO DO PATRIMÓNIO HISTÓRICO E CULTURAL DE ÉVORA E DA REGIÃO ENVOLVENTE - OE		752,00
	02.02.13.70.02	VALORIZAÇÃO, PROMOÇÃO E DESENVOLVIMENTO DO PATRIMÓNIO HISTÓRICO E CULTURAL DE ÉVORA E DA REGIÃO ENVOLVENTE - QEC		13.581,00
	02.02.13.70.03	VALORIZAÇÃO, PROMOÇÃO E DESENVOLVIMENTO DO PATRIMÓNIO HISTÓRICO E CULTURAL DE ÉVORA E DA REGIÃO ENVOLVENTE - RP		1.336,00
	02.02.13.79	PROMOÇÃO E INTERNACIONALIZAÇÃO DOS EQUIPAMENTOS E RECURSOS CULTURAIS DE ÉVORA E DO ALENTEJO		24.617,00
	02.02.13.79.02	PROMOÇÃO E INTERNACIONALIZAÇÃO DOS EQUIPAMENTOS E RECURSOS CULTURAIS DE ÉVORA E DO ALENTEJO - QEC		21.924,00
	02.02.13.79.03	PROMOÇÃO E INTERNACIONALIZAÇÃO DOS EQUIPAMENTOS E RECURSOS CULTURAIS DE ÉVORA E DO ALENTEJO - RP		2.693,00
	02.02.13.96	QUALIFICAÇÃO DO PÃO ALENTEJANO		62,00
	02.02.13.96.01	QUALIFICAÇÃO DO PÃO ALENTEJANO - OE		26,00
	02.02.13.96.02	QUALIFICAÇÃO DO PÃO ALENTEJANO - QEC		36,00
	02.02.14	ESTUDOS, PARECERES, PROJECTOS E CONSULTADORIA		1.001.924,00
	02.02.14.09	IMPLEMENTAÇÃO DAS REDES DE OFERTA		157.736,00
	02.02.14.09.01	IMPLEMENTAÇÃO DAS REDES DE OFERTA - OE		19.245,00
	02.02.14.09.02	IMPLEMENTAÇÃO DAS REDES DE OFERTA - QEC		138.491,00
	02.02.14.10	ORGANIZAÇÃO, ESTRUTURAÇÃO E PROMOÇÃO DO PRODUTO TURISMO EQUESTRE NO ALENTEJO E RIBATEJO		11,00
	02.02.14.10.02	ORGANIZAÇÃO, ESTRUTURAÇÃO E PROMOÇÃO DO PRODUTO TURISMO EQUESTRE NO ALENTEJO E RIBATEJO - QEC		10,00
	02.02.14.10.03	ORGANIZAÇÃO, ESTRUTURAÇÃO E PROMOÇÃO DO PRODUTO TURISMO EQUESTRE NO ALENTEJO E RIBATEJO - RP		1,00
	02.02.14.11	OPERACIONALIZAÇÃO E VENDA DO PRODUTO TURISMO NAUTICO		11,00
	02.02.14.11.02	OPERACIONALIZAÇÃO E VENDA DO PRODUTO TURISMO NAUTICO - QEC		10,00
	02.02.14.11.03	OPERACIONALIZAÇÃO E VENDA DO PRODUTO TURISMO NAUTICO - RP		1,00
	02.02.14.12	QUALIFICAÇÃO E APOIO Á PROMOÇÃO DO PRODUTO TURÍSTICO SOL E MAR		11,00
	02.02.14.12.02	QUALIFICAÇÃO E APOIO Á PROMOÇÃO DO PRODUTO TURÍSTICO SOL E MAR - QEC		10,00
	02.02.14.12.03	QUALIFICAÇÃO E APOIO Á PROMOÇÃO DO PRODUTO TURÍSTICO SOL E MAR - RP		1,00
	02.02.14.13	DESENVOLVIMENTO E DINAMIZAÇÃO DO PRODUTO PATRIMÓNIO DA HUMANIDADE		20,00
	02.02.14.13.02	DESENVOLVIMENTO E DINAMIZAÇÃO DO PRODUTO PATRIMÓNIO DA HUMANIDADE - QEC		10,00
	02.02.14.13.03	DESENVOLVIMENTO E DINAMIZAÇÃO DO PRODUTO PATRIMÓNIO DA HUMANIDADE - RP		10,00
	02.02.14.14	OPERACIONALIZAÇÃO DA ESTRATÉGIA PARA A VALORIZAÇÃO DO TOURING CULTURAL E PAISAGÍSTICO DO ALENTEJO E DO RIBATEJO		136.400,00

CLASSIFICAÇÕES			MONTANTE	
ORGÂNICA	CÓDIGOS ECONÓMICA	DESIGNAÇÃO	ORGÂNICA	ECONÓMICA
	02.02.14.14.01	OPERACIONALIZAÇÃO DA ESTRATÉGIA PARA A VALORIZAÇÃO DO TOURING CULTURAL E PAISAGÍSTICO DO ALENTEJO E DO RIBATEJO - OE		14.986,00
	02.02.14.14.02	OPERACIONALIZAÇÃO DA ESTRATÉGIA PARA A VALORIZAÇÃO DO TOURING CULTURAL E PAISAGÍSTICO DO ALENTEJO E DO RIBATEJO - QEC		118.220,00
	02.02.14.14.03	OPERACIONALIZAÇÃO DA ESTRATÉGIA PARA A VALORIZAÇÃO DO TOURING CULTURAL E PAISAGÍSTICO DO ALENTEJO E DO RIBATEJO - RP		3.194,00
	02.02.14.15	AÇÕES DE QUALIFICAÇÃO E INTERNACIONALIZAÇÃO DO TURISMO CINEGÉTICO		20,00
	02.02.14.15.02	AÇÕES DE QUALIFICAÇÃO E INTERNACIONALIZAÇÃO DO TURISMO CINEGÉTICO - QEC		10,00
	02.02.14.15.03	AÇÕES DE QUALIFICAÇÃO E INTERNACIONALIZAÇÃO DO TURISMO CINEGÉTICO - RP		10,00
	02.02.14.56	ATIVACÃO, ANIMAÇÃO E DINAMIZAÇÃO DO PATRIMÓNIO IMATERIAL DA HUMANIDADE DO ALENTEJO E DO RIBATEJO		69.342,00
	02.02.14.56.01	ATIVACÃO, ANIMAÇÃO E DINAMIZAÇÃO DO PATRIMÓNIO IMATERIAL DA HUMANIDADE DO ALENTEJO E DO RIBATEJO - OE		6.542,00
	02.02.14.56.02	ATIVACÃO, ANIMAÇÃO E DINAMIZAÇÃO DO PATRIMÓNIO IMATERIAL DA HUMANIDADE DO ALENTEJO E DO RIBATEJO - QEC		62.800,00
	02.02.14.58	SISTEMA DE MONITORIZAÇÃO DO TURISMO DO ALENTEJO E DO RIBATEJO		20,00
	02.02.14.58.02	SISTEMA DE MONITORIZAÇÃO DO TURISMO DO ALENTEJO E DO RIBATEJO - QEC		10,00
	02.02.14.58.03	SISTEMA DE MONITORIZAÇÃO DO TURISMO DO ALENTEJO E DO RIBATEJO - RP		10,00
	02.02.14.61	ESTRUTURA DE INFORMAÇÃO E DE SUPORTE AO SISTEMA MONTADO		43.740,00
	02.02.14.61.01	ESTRUTURA DE INFORMAÇÃO E DE SUPORTE AO SISTEMA MONTADO - OE		2.500,00
	02.02.14.61.02	ESTRUTURA DE INFORMAÇÃO E DE SUPORTE AO SISTEMA MONTADO - QEC		41.240,00
	02.02.14.62	DINAMIZAÇÃO DO TURISMO DE NATUREZA - ALARGAMENTO E CONSOLIDAÇÃO		28.127,00
	02.02.14.62.01	DINAMIZAÇÃO DO TURISMO DE NATUREZA - ALARGAMENTO E CONSOLIDAÇÃO - OE		5.299,00
	02.02.14.62.02	DINAMIZAÇÃO DO TURISMO DE NATUREZA - ALARGAMENTO E CONSOLIDAÇÃO - QEC		22.828,00
	02.02.14.70	VALORIZAÇÃO, PROMOÇÃO E DESENVOLVIMENTO DO PATRIMÓNIO HISTÓRICO E CULTURAL DE ÉVORA E DA REGIÃO ENVOLVENTE		40.693,00
	02.02.14.70.01	VALORIZAÇÃO, PROMOÇÃO E DESENVOLVIMENTO DO PATRIMÓNIO HISTÓRICO E CULTURAL DE ÉVORA E DA REGIÃO ENVOLVENTE - OE		1,00
	02.02.14.70.02	VALORIZAÇÃO, PROMOÇÃO E DESENVOLVIMENTO DO PATRIMÓNIO HISTÓRICO E CULTURAL DE ÉVORA E DA REGIÃO ENVOLVENTE - QEC		36.923,00
	02.02.14.70.03	VALORIZAÇÃO, PROMOÇÃO E DESENVOLVIMENTO DO PATRIMÓNIO HISTÓRICO E CULTURAL DE ÉVORA E DA REGIÃO ENVOLVENTE - RP		3.769,00
	02.02.14.78	PROGRAMA DE DESENVOLVIMENTO DA MARCA ALENTEJO E RIBATEJO		124.140,00
	02.02.14.78.01	PROGRAMA DE DESENVOLVIMENTO DA MARCA ALENTEJO E RIBATEJO - OE		16.758,00
	02.02.14.78.02	PROGRAMA DE DESENVOLVIMENTO DA MARCA ALENTEJO E RIBATEJO - QEC		107.382,00
	02.02.14.79	PROMOÇÃO E INTERNACIONALIZAÇÃO DOS EQUIPAMENTOS E RECURSOS CULTURAIS DE ÉVORA E DO ALENTEJO		62.954,00
	02.02.14.79.02	PROMOÇÃO E INTERNACIONALIZAÇÃO DOS EQUIPAMENTOS E RECURSOS CULTURAIS DE ÉVORA E DO ALENTEJO - QEC		53.387,00

CLASSIFICAÇÕES			MONTANTE	
ORGÂNICA	CÓDIGOS ECONÓMICA	DESIGNAÇÃO	ORGÂNICA	ECONÓMICA
	02.02.14.79.03	PROMOÇÃO E INTERNACIONALIZAÇÃO DOS EQUIPAMENTOS E RECURSOS CULTURAIS DE ÉVORA E DO ALENTEJO - RP		9.567,00
	02.02.14.81	ORGANIZAÇÃO ESTRUTURAÇÃO E PROMOÇÃO DO ENOTURISMO NO ALENTEJO E RIBATEJO		54.264,00
	02.02.14.81.01	ORGANIZAÇÃO ESTRUTURAÇÃO E PROMOÇÃO DO ENOTURISMO NO ALENTEJO E RIBATEJO - OE		4.884,00
	02.02.14.81.02	ORGANIZAÇÃO ESTRUTURAÇÃO E PROMOÇÃO DO ENOTURISMO NO ALENTEJO E RIBATEJO - QEC		49.295,00
	02.02.14.81.03	ORGANIZAÇÃO ESTRUTURAÇÃO E PROMOÇÃO DO ENOTURISMO NO ALENTEJO E RIBATEJO - RP		85,00
	02.02.14.92	CAPACITAÇÃO DOS AGENTES DA OFERTA DA RESTAURAÇÃO DO RIBATEJO (LEZIRIA DO TEJO) AÇÕES COLETIVAS DE IDENTIFICAÇÃO E SENSIBILIZAÇÃO PARA PME		60.549,00
	02.02.14.92.01	CAPACITAÇÃO DOS AGENTES DA OFERTA DA RESTAURAÇÃO DO RIBATEJO (LEZIRIA DO TEJO) AÇÕES COLETIVAS DE IDENTIFICAÇÃO E SENSIBILIZAÇÃO PARA PME - OE		5.580,00
	02.02.14.92.02	CAPACITAÇÃO DOS AGENTES DA OFERTA DA RESTAURAÇÃO DO RIBATEJO (LEZIRIA DO TEJO) AÇÕES COLETIVAS DE IDENTIFICAÇÃO E SENSIBILIZAÇÃO PARA PME - QEC		54.969,00
	02.02.14.94	ALENTEJO/RIBATEJO 4.0		20,00
	02.02.14.94.02	ALENTEJO/RIBATEJO 4.0 - QEC		10,00
	02.02.14.94.03	ALENTEJO/RIBATEJO 4.0 - RP		10,00
	02.02.14.95	DIFERENCIAR E FORTALECER A COMPETITIVIDADE DO ALENTEJO COMO DESTINO TURISTICO		60.499,00
	02.02.14.95.01	DIFERENCIAR E FORTALECER A COMPETITIVIDADE DO ALENTEJO COMO DESTINO TURISTICO - OE		3.162,00
	02.02.14.95.02	DIFERENCIAR E FORTALECER A COMPETITIVIDADE DO ALENTEJO COMO DESTINO TURISTICO - QEC		57.337,00
	02.02.14.97	PROMOÇÃO ALENTEJO/RIBATEJO PARTICIPAÇÃO NA FEIRA BOLSA DE TURISMO DE LISBOA - CAMPANHAS DE MARKETING OPERACIONAL		163.367,00
	02.02.14.97.01	PROMOÇÃO ALENTEJO/RIBATEJO PARTICIPAÇÃO NA FEIRA BOLSA DE TURISMO DE LISBOA - CAMPANHAS DE MARKETING OPERACIONAL - OE		9.290,00
	02.02.14.97.02	PROMOÇÃO ALENTEJO/RIBATEJO PARTICIPAÇÃO NA FEIRA BOLSA DE TURISMO DE LISBOA - CAMPANHAS DE MARKETING OPERACIONAL - QEC		154.077,00
	02.02.16	SEMINÁRIOS, EXPOSIÇÕES E SIMILARES		174.220,75
	02.02.16.08	CERTIFICAÇÃO DOS DESTINOS TURÍSTICOS DO ALENTEJO E DO RIBATEJO		131.058,75
	02.02.16.08.01	CERTIFICAÇÃO DOS DESTINOS TURÍSTICOS DO ALENTEJO E DO RIBATEJO - OE		7.865,00
	02.02.16.08.02	CERTIFICAÇÃO DOS DESTINOS TURÍSTICOS DO ALENTEJO E DO RIBATEJO - QEC		123.193,75
	02.02.16.09	IMPLEMENTAÇÃO DAS REDES DE OFERTA		8.365,00
	02.02.16.09.01	IMPLEMENTAÇÃO DAS REDES DE OFERTA - OE		3.004,00
	02.02.16.09.02	IMPLEMENTAÇÃO DAS REDES DE OFERTA - QEC		5.361,00
	02.02.16.70	VALORIZAÇÃO, PROMOÇÃO E DESENVOLVIMENTO DO PATRIMÓNIO HISTÓRICO E CULTURAL DE ÉVORA E DA REGIÃO ENVOLVENTE		145,00
	02.02.16.70.01	VALORIZAÇÃO, PROMOÇÃO E DESENVOLVIMENTO DO PATRIMÓNIO HISTÓRICO E CULTURAL DE ÉVORA E DA REGIÃO ENVOLVENTE - OE		67,00
	02.02.16.70.02	VALORIZAÇÃO, PROMOÇÃO E DESENVOLVIMENTO DO PATRIMÓNIO HISTÓRICO E CULTURAL DE ÉVORA E DA REGIÃO ENVOLVENTE - QEC		33,00
	02.02.16.70.03	VALORIZAÇÃO, PROMOÇÃO E DESENVOLVIMENTO DO PATRIMÓNIO HISTÓRICO E CULTURAL DE ÉVORA E DA REGIÃO ENVOLVENTE- RP		45,00
	02.02.16.79	PROMOÇÃO E INTERNACIONALIZAÇÃO DOS EQUIPAMENTOS E RECURSOS CULTURAIS DE ÉVORA E DO ALENTEJO		24.025,00
	02.02.16.79.02	PROMOÇÃO E INTERNACIONALIZAÇÃO DOS EQUIPAMENTOS E RECURSOS CULTURAIS DE ÉVORA E DO ALENTEJO - QEC		21.410,00

CLASSIFICAÇÕES			MONTANTE	
ORGÂNICA	CÓDIGOS ECONÓMICA	DESIGNAÇÃO	ORGÂNICA	ECONÓMICA
	02.02.16.79.03	PROMOÇÃO E INTERNACIONALIZAÇÃO DOS EQUIPAMENTOS E RECURSOS CULTURAIS DE ÉVORA E DO ALENTEJO - RP		2.615,00
	02.02.16.92	CAPACITAÇÃO DOS AGENTES DA OFERTA DA RESTAURAÇÃO DO RIBATEJO (LEZIRIA DO TEJO) AÇÕES COLETIVAS DE IDENTIFICAÇÃO E SENSIBILIZAÇÃO PARA PME		10.578,00
	02.02.16.92.01	CAPACITAÇÃO DOS AGENTES DA OFERTA DA RESTAURAÇÃO DO RIBATEJO (LEZIRIA DO TEJO) AÇÕES COLETIVAS DE IDENTIFICAÇÃO E SENSIBILIZAÇÃO PARA PME - OE		1.587,00
	02.02.16.92.02	CAPACITAÇÃO DOS AGENTES DA OFERTA DA RESTAURAÇÃO DO RIBATEJO (LEZIRIA DO TEJO) AÇÕES COLETIVAS DE IDENTIFICAÇÃO E SENSIBILIZAÇÃO PARA PME - QEC		8.991,00
	02.02.16.96	QUALIFICAÇÃO DO PÃO ALENTEJANO		49,80
	02.02.16.96.01	QUALIFICAÇÃO DO PÃO ALENTEJANO - OE		6,00
	02.02.16.96.02	QUALIFICAÇÃO DO PÃO ALENTEJANO - QEC		43,00
	02.02.17	PUBLICIDADE		646.172,25
	02.02.17.10	ORGANIZAÇÃO, ESTRUTURAÇÃO E PROMOÇÃO DO PRODUTO TURISMO EQUESTRE NO ALENTEJO E RIBATEJO		11,00
	02.02.17.10.02	ORGANIZAÇÃO, ESTRUTURAÇÃO E PROMOÇÃO DO PRODUTO TURISMO EQUESTRE NO ALENTEJO E RIBATEJO - QEC		10,00
	02.02.17.10.03	ORGANIZAÇÃO, ESTRUTURAÇÃO E PROMOÇÃO DO PRODUTO TURISMO EQUESTRE NO ALENTEJO E RIBATEJO - RP		1,00
	02.02.17.12	QUALIFICAÇÃO E APOIO À PROMOÇÃO DO PRODUTO TURÍSTICO SOL E MAR		11,00
	02.02.17.12.02	QUALIFICAÇÃO E APOIO À PROMOÇÃO DO PRODUTO TURÍSTICO SOL E MAR - QEC		10,00
	02.02.17.12.03	QUALIFICAÇÃO E APOIO À PROMOÇÃO DO PRODUTO TURÍSTICO SOL E MAR - RP		1,00
	02.02.17.13	DESENVOLVIMENTO E DINAMIZAÇÃO DO PRODUTO PATRIMÓNIO DA HUMANIDADE		20,00
	02.02.17.13.02	DESENVOLVIMENTO E DINAMIZAÇÃO DO PRODUTO PATRIMÓNIO DA HUMANIDADE - QEC		10,00
	02.02.17.13.03	DESENVOLVIMENTO E DINAMIZAÇÃO DO PRODUTO PATRIMÓNIO DA HUMANIDADE - RP		10,00
	02.02.17.14	OPERACIONALIZAÇÃO DA ESTRATÉGIA PARA A VALORIZAÇÃO DO TOURING CULTURAL E PAISAGISTICO DO ALENTEJO E DO RIBATEJO		40.259,25
	02.02.17.14.01	OPERACIONALIZAÇÃO DA ESTRATÉGIA PARA A VALORIZAÇÃO DO TOURING CULTURAL E PAISAGISTICO DO ALENTEJO E DO RIBATEJO - OE		1.933,00
	02.02.17.14.02	OPERACIONALIZAÇÃO DA ESTRATÉGIA PARA A VALORIZAÇÃO DO TOURING CULTURAL E PAISAGISTICO DO ALENTEJO E DO RIBATEJO - QEC		37.947,25
	02.02.17.14.03	OPERACIONALIZAÇÃO DA ESTRATÉGIA PARA A VALORIZAÇÃO DO TOURING CULTURAL E PAISAGISTICO DO ALENTEJO E DO RIBATEJO - RP		379,00
	02.02.17.16	COMUNICAÇÃO E APOIO À VENDA DOS NEGÓCIOS TURÍSTICOS DO ALENTEJO E DO RIBATEJO		20,00
	02.02.17.16.02	COMUNICAÇÃO E APOIO À VENDA DOS NEGÓCIOS TURÍSTICOS DO ALENTEJO E DO RIBATEJO - QEC		10,00
	02.02.17.16.03	COMUNICAÇÃO E APOIO À VENDA DOS NEGÓCIOS TURÍSTICOS DO ALENTEJO E DO RIBATEJO - RP		10,00
	02.02.17.62	DINAMIZAÇÃO DO TURISMO DE NATUREZA - ALARGAMENTO E CONSOLIDAÇÃO DO PRODUTO "WALKING"		75.413,00
	02.02.17.62.01	DINAMIZAÇÃO DO TURISMO DE NATUREZA - ALARGAMENTO E CONSOLIDAÇÃO DO PRODUTO "WALKING" - OE		3.712,00
	02.02.17.62.02	DINAMIZAÇÃO DO TURISMO DE NATUREZA - ALARGAMENTO E CONSOLIDAÇÃO DO PRODUTO "WALKING" - QEC		71.701,00
	02.02.17.65	ALENTEJO EVENTOS XX - PROMOÇÃO E MARKETING		320.906,00
	02.02.17.65.01	ALENTEJO EVENTOS XX - PROMOÇÃO E MARKETING - OE		13.812,00
	02.02.17.65.02	ALENTEJO EVENTOS XX - PROMOÇÃO E MARKETING - QEC		306.995,00
	02.02.17.65.03	ALENTEJO EVENTOS XX - PROMOÇÃO E MARKETING - RP		39,00

CLASSIFICAÇÕES			MONTANTE	
ORGÂNICA	CÓDIGOS ECONÓMICA	DESIGNAÇÃO	ORGÂNICA	ECONÓMICA
	02.02.17.70	VALORIZAÇÃO, PROMOÇÃO E DESENVOLVIMENTO DO PATRIMÓNIO HISTÓRICO E CULTURAL DE EVORA E DA REGIAO ENVOLVENTE		17.508,00
	02.02.17.70.01	VALORIZAÇÃO, PROMOÇÃO E DESENVOLVIMENTO DO PATRIMÓNIO HISTÓRICO E CULTURAL DE EVORA E DA REGIAO ENVOLVENTE - OE		1.287,00
	02.02.17.70.02	VALORIZAÇÃO, PROMOÇÃO E DESENVOLVIMENTO DO PATRIMÓNIO HISTÓRICO E CULTURAL DE EVORA E DA REGIAO ENVOLVENTE - QEC		15.053,00
	02.02.17.70.03	VALORIZAÇÃO, PROMOÇÃO E DESENVOLVIMENTO DO PATRIMÓNIO HISTÓRICO E CULTURAL DE EVORA E DA REGIAO ENVOLVENTE - RP		1.168,00
	02.02.17.77	CAÇA E CONSERVAÇÃO DA NATUREZA NO VALE DO GUADIANA, ÁREA DE REINTRODUÇÃO DO LINCE-IBÉRICO		300,00
	02.02.17.77.01	CAÇA E CONSERVAÇÃO DA NATUREZA NO VALE DO GUADIANA, ÁREA DE REINTRODUÇÃO DO LINCE-IBÉRICO - OE		45,00
	02.02.17.77.02	CAÇA E CONSERVAÇÃO DA NATUREZA NO VALE DO GUADIANA, ÁREA DE REINTRODUÇÃO DO LINCE-IBÉRICO - QEC		255,00
	02.02.17.78	PROGRAMA DE DESENVOLVIMENTO DA MARCA ALENTEJO		10,00
	02.02.17.78.01	PROGRAMA DE DESENVOLVIMENTO DA MARCA ALENTEJO - OE		4,00
	02.02.17.78.02	PROGRAMA DE DESENVOLVIMENTO DA MARCA ALENTEJO - QEC		6,00
	02.02.17.79	PROMOÇÃO E INTERNACIONALIZAÇÃO DOS EQUIPAMENTOS E RECURSOS CULTURAIS DE ÉVORA E DO ALENTEJO		58.521,00
	02.02.17.79.02	PROMOÇÃO E INTERNACIONALIZAÇÃO DOS EQUIPAMENTOS E RECURSOS CULTURAIS DE ÉVORA E DO ALENTEJO - QEC		54.399,00
	02.02.17.79.03	PROMOÇÃO E INTERNACIONALIZAÇÃO DOS EQUIPAMENTOS E RECURSOS CULTURAIS DE ÉVORA E DO ALENTEJO - RP		4.122,00
	02.02.17.81	ORGANIZAÇÃO ESTRUTURAÇÃO E PROMOÇÃO DO ENOTURISMO NO ALENTEJO E RIBATEJO		323,00
	02.02.17.81.01	ORGANIZAÇÃO ESTRUTURAÇÃO E PROMOÇÃO DO ENOTURISMO NO ALENTEJO E RIBATEJO - OE		141,00
	02.02.17.81.02	ORGANIZAÇÃO ESTRUTURAÇÃO E PROMOÇÃO DO ENOTURISMO NO ALENTEJO E RIBATEJO - QEC		40,00
	02.02.17.81.03	ORGANIZAÇÃO ESTRUTURAÇÃO E PROMOÇÃO DO ENOTURISMO NO ALENTEJO E RIBATEJO - RP		142,00
	02.02.17.92	CAPACITAÇÃO DOS AGENTES DA OFERTA DA RESTAURAÇÃO DO RIBATEJO (LEZIRIA DO TEJO) AÇÕES COLETIVAS DE IDENTIFICAÇÃO E SENSIBILIZAÇÃO PARA PME		11.190,00
	02.02.17.92.01	CAPACITAÇÃO DOS AGENTES DA OFERTA DA RESTAURAÇÃO DO RIBATEJO (LEZIRIA DO TEJO) AÇÕES COLETIVAS DE IDENTIFICAÇÃO E SENSIBILIZAÇÃO PARA PME - OE		2.398,00
	02.02.17.92.02	CAPACITAÇÃO DOS AGENTES DA OFERTA DA RESTAURAÇÃO DO RIBATEJO (LEZIRIA DO TEJO) AÇÕES COLETIVAS DE IDENTIFICAÇÃO E SENSIBILIZAÇÃO PARA PME - QEC		8.792,00
	02.02.17.97	PROMOÇÃO ALENTEJO/RIBATEJO PARTICIPAÇÃO NA FEIRA BOLSA DE TURISMO DE LISBOA - CAMPANHAS DE MARKETING OPERACIONAL		121.680,00
	02.02.17.97.01	PROMOÇÃO ALENTEJO/RIBATEJO PARTICIPAÇÃO NA FEIRA BOLSA DE TURISMO DE LISBOA - CAMPANHAS DE MARKETING OPERACIONAL - OE		6.922,00
	02.02.17.97.02	PROMOÇÃO ALENTEJO/RIBATEJO PARTICIPAÇÃO NA FEIRA BOLSA DE TURISMO DE LISBOA - CAMPANHAS DE MARKETING OPERACIONAL - QEC		114.758,00
	02.02.19	ASSISTÊNCIA TÉCNICA		116,00
	02.02.19.70	VALORIZAÇÃO, PROMOÇÃO E DESENVOLVIMENTO DO PATRIMÓNIO HISTÓRICO E CULTURAL DE EVORA E DA REGIAO ENVOLVENTE		116,00
	02.02.19.70.01	VALORIZAÇÃO, PROMOÇÃO E DESENVOLVIMENTO DO PATRIMÓNIO HISTÓRICO E CULTURAL DE EVORA E DA REGIAO ENVOLVENTE - OE		1,00

CLASSIFICAÇÕES			MONTANTE	
ORGÂNICA	CÓDIGOS ECONÓMICA	DESIGNAÇÃO	ORGÂNICA	ECONÓMICA
	02.02.19.70.02	VALORIZAÇÃO, PROMOÇÃO E DESENVOLVIMENTO DO PATRIMÓNIO HISTÓRICO E CULTURAL DE EVORA E DA REGIAO ENVOLVENTE - QEC		89,00
	02.02.19.70.03	VALORIZAÇÃO, PROMOÇÃO E DESENVOLVIMENTO DO PATRIMÓNIO HISTÓRICO E CULTURAL DE EVORA E DA REGIAO ENVOLVENTE - RP		20,00
	02.02.20	OUTROS TRABALHOS ESPECIALIZADOS		8.858,00
	02.02.20.16	COMUNICAÇÃO E APOIO À VENDA DOS NEGÓCIOS TURÍSTICOS DO ALENTEJO E DO RIBATEJO		20,00
	02.02.20.16.02	COMUNICAÇÃO E APOIO À VENDA DOS NEGÓCIOS TURÍSTICOS DO ALENTEJO E DO RIBATEJO - QEC		10,00
	02.02.20.16.03	COMUNICAÇÃO E APOIO À VENDA DOS NEGÓCIOS TURÍSTICOS DO ALENTEJO E DO RIBATEJO - RP		10,00
	02.02.20.95	DIFERENCIAR E FORTALECER A COMPETITIVIDADE DO ALENTEJO COMO DESTINO TURÍSTICO		8.838,00
	02.02.20.95.01	DIFERENCIAR E FORTALECER A COMPETITIVIDADE DO ALENTEJO COMO DESTINO TURÍSTICO - OE		2.076,00
	02.02.20.95.02	DIFERENCIAR E FORTALECER A COMPETITIVIDADE DO ALENTEJO COMO DESTINO TURÍSTICO - QEC		6.762,00
	02.02.25	OUTROS SERVIÇOS		1.463.602,00
	02.02.25.09	IMPLEMENTAÇÃO DAS REDES DE OFERTA		7.000,00
	02.02.25.09.01	IMPLEMENTAÇÃO DAS REDES DE OFERTA - OE		1.000,00
	02.02.25.09.02	IMPLEMENTAÇÃO DAS REDES DE OFERTA - QEC		6.000,00
	02.02.25.14	OPERACIONALIZAÇÃO DA ESTRATÉGIA PARA A VALORIZAÇÃO DO TOURING CULTURAL E PAISAGÍSTICO DO ALENTEJO E DO RIBATEJO - Desenvolvimento, estruturação e apoio à comercialização de novas Rotas		10.000,00
	02.02.25.14.01	OPERACIONALIZAÇÃO DA ESTRATÉGIA PARA A VALORIZAÇÃO DO TOURING CULTURAL E PAISAGÍSTICO DO ALENTEJO E DO RIBATEJO - OE		1.881,00
	02.02.25.14.02	OPERACIONALIZAÇÃO DA ESTRATÉGIA PARA A VALORIZAÇÃO DO TOURING CULTURAL E PAISAGÍSTICO DO ALENTEJO E DO RIBATEJO - QEC		7.750,00
	02.02.25.14.03	OPERACIONALIZAÇÃO DA ESTRATÉGIA PARA A VALORIZAÇÃO DO TOURING CULTURAL E PAISAGÍSTICO DO ALENTEJO E DO RIBATEJO - RP		369,00
	02.02.25.62	DINAMIZAÇÃO DO TURISMO DE NATUREZA - ALARGAMENTO E CONSOLIDAÇÃO DO PRODUTO "WALKING"		46.260,00
	02.02.25.62.01	DINAMIZAÇÃO DO TURISMO DE NATUREZA - ALARGAMENTO E CONSOLIDAÇÃO DO PRODUTO "WALKING" - OE		3.989,00
	02.02.25.62.02	DINAMIZAÇÃO DO TURISMO DE NATUREZA - ALARGAMENTO E CONSOLIDAÇÃO DO PRODUTO "WALKING" - QEC		42.271,00
	02.02.25.65	ALENTEJO EVENTOS XX PROMOÇÃO E MARKETING		763.202,00
	02.02.25.65.01	ALENTEJO EVENTOS XX PROMOÇÃO E MARKETING - OE		52.540,00
	02.02.25.65.02	ALENTEJO EVENTOS XX PROMOÇÃO E MARKETING - QEC		581.541,00
	02.02.25.65.03	ALENTEJO EVENTOS XX PROMOÇÃO E MARKETING - RP		129.121,00
	02.02.25.70	VALORIZAÇÃO, PROMOÇÃO E DESENVOLVIMENTO DO PATRIMÓNIO HISTÓRICO E CULTURAL DE EVORA E DA REGIAO ENVOLVENTE		138,00
	02.02.25.70.01	VALORIZAÇÃO, PROMOÇÃO E DESENVOLVIMENTO DO PATRIMÓNIO HISTÓRICO E CULTURAL DE EVORA E DA REGIAO ENVOLVENTE - OE		45,00
	02.02.25.70.02	VALORIZAÇÃO, PROMOÇÃO E DESENVOLVIMENTO DO PATRIMÓNIO HISTÓRICO E CULTURAL DE EVORA E DA REGIAO ENVOLVENTE - QEC		57,00
	02.02.25.70.03	VALORIZAÇÃO, PROMOÇÃO E DESENVOLVIMENTO DO PATRIMÓNIO HISTÓRICO E CULTURAL DE EVORA E DA REGIAO ENVOLVENTE - RP		36,00
	02.02.25.78	PROGRAMA DE DESENVOLVIMENTO DA MARCA ALENTEJO		10,00
	02.02.25.78.01	PROGRAMA DE DESENVOLVIMENTO DA MARCA ALENTEJO - OE		8,00
	02.02.25.78.02	PROGRAMA DE DESENVOLVIMENTO DA MARCA ALENTEJO - QEC		2,00

CLASSIFICAÇÕES			MONTANTE	
ORGÂNICA	CÓDIGOS ECONÓMICA	DESIGNAÇÃO	ORGÂNICA	ECONÓMICA
	02.02.25.81	ORGANIZAÇÃO ESTRUTURAÇÃO E PROMOÇÃO DO ENOTURISMO NO ALENTEJO E RIBATEJO		519,00
	02.02.25.81.01	ORGANIZAÇÃO ESTRUTURAÇÃO E PROMOÇÃO DO ENOTURISMO NO ALENTEJO E RIBATEJO - OE		131,00
	02.02.25.81.02	ORGANIZAÇÃO ESTRUTURAÇÃO E PROMOÇÃO DO ENOTURISMO NO ALENTEJO E RIBATEJO - QEC		256,00
	02.02.25.81.03	ORGANIZAÇÃO ESTRUTURAÇÃO E PROMOÇÃO DO ENOTURISMO NO ALENTEJO E RIBATEJO - RP		132,00
	02.02.25.96	QUALIFICAÇÃO DO PÃO ALENTEJANO		100,00
	02.02.25.96.01	QUALIFICAÇÃO DO PÃO ALENTEJANO - OE		50,00
	02.02.25.96.02	QUALIFICAÇÃO DO PÃO ALENTEJANO - QEC		50,00
	02.02.25.97	PROMOÇÃO ALENTEJO/RIBATEJO PARTICIPAÇÃO NA FEIRA BOLSA DE TURISMO DE LISBOA - CAMPANHAS DE MARKETING OPERACIONAL		636.373,00
	02.02.25.97.02	PROMOÇÃO ALENTEJO/RIBATEJO PARTICIPAÇÃO NA FEIRA BOLSA DE TURISMO DE LISBOA - CAMPANHAS DE MARKETING OPERACIONAL - QEC		591.617,00
	02.02.25.97.03	PROMOÇÃO ALENTEJO/RIBATEJO PARTICIPAÇÃO NA FEIRA BOLSA DE TURISMO DE LISBOA - CAMPANHAS DE MARKETING OPERACIONAL - RP		44.756,00
		DESPESAS DE CAPITAL		109.249,00
	07	AQUISIÇÃO DE BENS DE CAPITAL		109.249,00
	07.01	INVESTIMENTOS		109.249,00
	07.01.08	SOFTWARE INFORMÁTICO		109.249,00
	07.01.08.70	VALORIZAÇÃO, PROMOÇÃO E DESENVOLVIMENTO DO PATRIMÓNIO HISTORICO E CULTURAL DE EVORA E DA REGIAO ENVOLVENTE		85.841,00
	07.01.08.70.01	VALORIZAÇÃO, PROMOÇÃO E DESENVOLVIMENTO DO PATRIMÓNIO HISTORICO E CULTURAL DE EVORA E DA REGIAO ENVOLVENTE - OE		7.211,00
	07.01.08.70.02	VALORIZAÇÃO, PROMOÇÃO E DESENVOLVIMENTO DO PATRIMÓNIO HISTORICO E CULTURAL DE EVORA E DA REGIAO ENVOLVENTE - QEC		72.965,00
	07.01.08.70.03	VALORIZAÇÃO, PROMOÇÃO E DESENVOLVIMENTO DO PATRIMÓNIO HISTORICO E CULTURAL DE EVORA E DA REGIAO ENVOLVENTE - RP		5.665,00
	07.01.08.81	ORGANIZAÇÃO ESTRUTURAÇÃO E PROMOÇÃO DO ENOTURISMO NO ALENTEJO E RIBATEJO		23.408,00
	07.01.08.81.01	ORGANIZAÇÃO ESTRUTURAÇÃO E PROMOÇÃO DO ENOTURISMO NO ALENTEJO E RIBATEJO - OE		1.755,00
	07.01.08.81.02	ORGANIZAÇÃO ESTRUTURAÇÃO E PROMOÇÃO DO ENOTURISMO NO ALENTEJO E RIBATEJO - QEC		19.897,00
	07.01.08.81.03	ORGANIZAÇÃO ESTRUTURAÇÃO E PROMOÇÃO DO ENOTURISMO NO ALENTEJO E RIBATEJO - RP		1.756,00
TOTAL GERAL DAS DESPESAS				5.950.083,00

COMISSÃO EXECUTIVA

Em ____ de

de

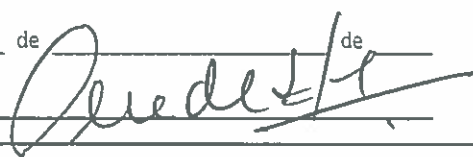

ASSEMBLEIA GERAL

Em ____ de

de

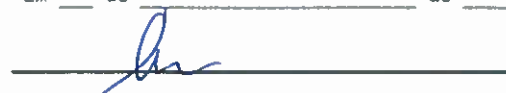

Three handwritten signatures in blue ink are located in the top right corner of the page. The top signature is a stylized, cursive 'B' followed by 'A'. The middle signature is a cursive 'L' followed by 'A'. The bottom signature is a cursive 'L' followed by 'A'.

7.2 - Mapa de Controlo Orçamental da Receita

MAPA DE CONTROLO ORÇAMENTAL DA RECEITA - POR PERÍODO

ENTIDADE Turismo do Alentejo -

Turismo do Alentejo, E.R.T.
PERÍODO JANEIRO

A DEZEMBRO

- 2017/12/31

ANO 2017

PAG 1

CLASSIFICAÇÃO ECONÓMICA		PREVISÕES CORRIGIDAS	RECEITAS POR COBRAR NO INÍCIO DO PERÍODO	RECEITAS LIQUIDADAS	LIQUIDAÇÕES ANULADAS	RECEITAS COBRADAS BRUTAS	REEMBOLSOS/RESTITUIÇÕES		RECEITA COBRADA LIQUIDA	RECEITAS POR COBRAR	GRÁU EXEC. FINAN. DAS REC. (12) a
CÓDIGO	DESCRIÇÃO						EMITIDOS	PAGOS			
(1)	(2)	(3)	(4)	(5)	(6)	(7)	(8)	(9)	(10 = 7-9)	(11=4+5-6-7)	(12) a
	RECEITAS CORRENTES	5.713.083,00	8.861,35	5.025.784,30	7.411,35	5.026.004,30			5.026.004,30	1.230,00	88.0
05	RENDIMENTOS DE PROPRIEDADE	500,00									
0502	JUROS - SOCIEDADES	500,00									
050201	FINANCEIRAS										
05020101	BANCOS E OUTRAS INSTITUIÇÕES	500,00									
06	FINANCEIRAS										
0601	JUROS DE DEPÓSITOS BANCÁRIOS	500,00									
060101	TRANSFERÊNCIAS CORRENTES	5.414.179,00		4.846.413,57		4.846.413,57			4.846.413,57		89.5
06010102	SOCIEDADES E	6.500,00									
0601010201	QUASE-SOCIEDADES NÃO										
060101020101	FINANCEIRAS										
06010102010101	PÚBLICAS	1.500,00									
0601010201010101	EMPRESAS PÚBLICAS MUNICIPAIS	1.500,00									
060101020101010101	E INTERMUNICIPAIS										
06010102010101010101	EMPRESAS PÚBLICAS MUNICIPAIS	1.500,00									
0601010201010101010101	E INTERMUNICIPAIS										
0603	PRIVADAS	5.000,00									
060307	ADMINISTRAÇÃO CENTRAL	2.883.984,00		2.883.983,82		2.883.983,82			2.883.983,82		100.0
06030701	Serviços e Fundos Autónomos	2.883.984,00		2.883.983,82		2.883.983,82			2.883.983,82		100.0
0603070101	Turismo de Portugal OE	2.376.834,00		2.376.833,82		2.376.833,82			2.376.833,82		100.0
060307010101	Turismo de Portugal - Saldo	507.150,00		507.150,00		507.150,00			507.150,00		100.0
0609	Resto do Mundo	2.523.695,00		1.962.429,75		1.962.429,75			1.962.429,75		77.8
060901	União Europeia -	2.523.695,00		1.962.429,75		1.962.429,75			1.962.429,75		77.8
06090102	Instituições										
0609010201	FUNDOS ESTRUTURAIS - QEC	2.513.240,00		1.952.279,75		1.952.279,75			1.952.279,75		77.7
060901020101	Financiamento UE - Outros	10.455,00		10.150,00		10.150,00			10.150,00		97.1
07	VENDA DE BENS E SERVIÇOS	20.800,00		5.038,88		5.038,88			5.038,88		24.2
0701	CORRENTES										
070199	VENDA DE BENS	6.400,00									
0702	VENDAS DE BENS DIVERSOS	6.400,00									
070299	SERVIÇOS	12.900,00		3.500,00		3.500,00			3.500,00		27.1
0703	OUTROS	12.900,00		3.500,00		3.500,00			3.500,00		27.1
070301	RENDAS	1.500,00		1.538,88		1.538,88			1.538,88		102.6
07030101	Habitacões	500,00		397,80		397,80			397,80		79.6
0703010101	EDIFÍCIOS	1.000,00		1.141,08		1.141,08			1.141,08		114.1
08	OUTRAS RECEITAS CORRENTES	277.604,00	8.861,35	174.331,85	7.411,35	174.551,85			174.551,85	1.230,00	62.9
0801	OUTRAS	277.604,00	8.861,35	174.331,85	7.411,35	174.551,85			174.551,85	1.230,00	62.9
080199	OUTRAS	277.604,00	8.861,35	174.331,85	7.411,35	174.551,85			174.551,85	1.230,00	62.9
08019998	DIVERSAS PROJETOS	166.388,00		165.524,13		164.294,13			164.294,13	1.230,00	98.7
08019999	DIVERSAS	111.216,00	8.861,35	8.807,72	7.411,35	10.257,72			10.257,72		9.2
09	RECEITAS DE CAPITAL	2.000,00		4.500,00		4.500,00			4.500,00		225.0
0904	VENDA DE BENS DE	1.000,00		4.500,00		4.500,00			4.500,00		450.0
090401	INVESTIMENTO										
09040101	Outros Bens de Investimento	1.000,00		4.500,00		4.500,00			4.500,00		450.0
12	Sociedades e quase	1.000,00		4.500,00		4.500,00			4.500,00		450.0
1202	sociedades não financeiras										
120202	Equipamentos de Transporte	1.000,00		4.500,00		4.500,00			4.500,00		450.0
16	PASSIVOS FINANCEIROS	1.000,00									
1601	Saldo da Gerência Anterior	747.189,50		747.189,50		747.189,50			747.189,50		100.0
160101	Saldo Orçamental	747.189,50		747.189,50		747.189,50			747.189,50		100.0

{a} (12 = 10 / 3 * 100)

CLASSIFICAÇÃO ECONÔMICA		PREVISÕES CORRIGIDAS	RECEITAS POR COBRAR NO INÍCIO DO PERÍODO	RECEITAS LIQUIDADAS	LIQUIDAÇÕES ANULADAS	RECEITAS COBRADAS BRUTAS	REEMBOLSOS/RESTITUIÇÕES		RECEITA COBRADA LIQUIDA	RECEITAS POR COBRAR	GRAU EXEC. FINAN DAS REC. (12)a
CÓDIGO (1)	DESCRIÇÃO (2)						EMITIDOS (8)	PAGOS (9)			
160103	NA POSSE DO SERVIÇO- CONSIGNAL	747.189,50		747.189,50		747.189,50			747.189,50		100.0
16010301	NA POSSE DO SERVIÇO- CONSIGNAL - FF 520	746.355,14		746.355,14		746.355,14			746.355,14		100.0
16010302	NA POSSE DO SERVIÇO- CONSIGNAL - FF 313	139,91		139,91		139,91			139,91		100.0
16010303	NA POSSE DO SERVIÇO- CONSIGNAL - FF 358	105,88		105,88		105,88			105,88		100.0
16010304	NA POSSE DO SERVIÇO- CONSIGNAL - FF 368	40,96		40,96		40,96			40,96		100.0
16010305	NA POSSE DO SERVIÇO- CONSIGNAL - FF 488	547,61		547,61		547,61			547,61		100.0
TOTAL		6.462.272,50	8.861,35	5.777.473,80	7.411,35	5.777.693,80			5.777.693,80	1.230,00	89.4

(a) (12 = 10 / 3 * 100)

[Handwritten signature]
[Handwritten signature]
[Handwritten signature]
[Handwritten signature]

7.3 - Mapa de Controlo Orçamental da Despesa

MAPA DE CONTROLO ORÇAMENTAL DA DESPESA

ENTIDADE Turismo - 1.º estágio-

Turismo do Alentejo, E.r.t.

Período: 2017/01/01 a 2017/12/31

ANO 2017
PÁG. 1

ECONÓMICA (1)	CLASSIFICAÇÃO DESCRÇÃO (2)	DOTAÇÕES CORRIGIDAS (3)	COMPROMISSOS ASSUMIDOS			DESPESA PAGA (7)	DIFERENÇAS			GRUPO DE EXECUÇÃO ORÇAMENTAL DA DESPESA (11)
			EXERCÍCIO (4)	EXERCÍCIOS FUTUROS (5)	TOTAL (6)		DOTAÇÃO NÃO COMPROMETIDA (8 = 3 - 4)	SALDO (9 = 3 - 7)	COMPROMISSOS POR PAGAR (10 = 4 - 7)	
	DESPESAS CORRENTES	5.273.608,00	4.773.757,07		4.773.757,07	4.714.500,94	499.850,93	559.107,06	59.250,13	94,40
01	DESPESAS C. O. PESSOAL	863.189,00	851.687,77		851.687,77	851.687,77	11.501,23	11.501,23		96,67
0101	REMUNERAÇÃO CERTAS E PERMANENTES	655.113,00	647.066,20		647.066,20	647.066,20	8.046,80	8.046,80		99,77
010101	TITULARES D. ORGÃOS DE SOCIEDADE E MEMBROS DE ORGA	82.850,00	82.850,96		82.850,96	82.850,96	1,04	1,04		100,00
010102	ORGÃOS DO L. I. S.	13.214,50	12.538,50		12.538,50	12.538,50	676,00	676,00		44,88
010103	PESSOAL D. S. QUADROS - REGIME DA FUNÇÃO PÚBLICA	310.340,50	310.290,50		310.290,50	310.290,50	50,00	50,00		99,98
01010201	PESSOAL E. UNÇÕES	310.340,50	310.290,50		310.290,50	310.290,50	50,00	50,00		99,98
010106	PESSOAL C. N. RATADO A TERMO	85.500,00	81.094,32		81.094,32	81.094,32	4.405,68	4.405,68		94,85
01010601	PESSOAL E. UNÇÕES	85.500,00	81.094,32		81.094,32	81.094,32	4.405,68	4.405,68		94,85
010109	PESSOAL E. QUALQUER OUTRA SITUAÇÃO	44.092,00	44.092,00		44.092,00	44.092,00				100,00
010111	REPRESENTAÇÃO	18.876,00	18.875,28		18.875,28	18.875,28	0,72	0,72		100,00
010113	SUBSÍDIO E REFEIÇÃO	24.700,00	24.700,00		24.700,00	24.700,00				100,00
010114	SUBSÍDIO D. FERIAS E NATAL	75.530,00	72.616,64		72.616,64	72.616,64	2.913,36	2.913,36		96,14
01011401	SUBSÍDIO E FERIAS	37.765,00	35.274,87		35.274,87	35.274,87	2.490,13	2.490,13		93,41
01011402	SUBSÍDIO E NATAL	37.765,00	37.341,77		37.341,77	37.341,77	423,23	423,23		99,88
0102	ABONOS VA. I. VEIS CU EVENTUAIS	54.876,00	53.448,00		53.448,00	53.448,00	1.428,00	1.428,00		97,40
010202	HORAS EXT. A. ORDINARIAS	25.000,00	25.000,00		25.000,00	25.000,00				100,00
010203	ALIMENTAÇÃO E ALOJAMENTO	4.520,00	4.448,00		4.448,00	4.448,00	72,00	72,00		98,41
010204	AJUDAS DE C. STO	24.000,00	24.000,00		24.000,00	24.000,00				100,00
010213	OUTROS SUBSÍDIOS E PREMIOS	1.356,00					1.356,00	1.356,00		98,68
0103	SEGURANÇA SOCIAL	151.200,00	151.173,57		151.173,57	151.173,57	2.026,43	2.026,43		100,00
010303	SUBSÍDIO ALIAR A CRIANÇAS E JOVENS	2.204,00	2.204,00		2.204,00	2.204,00				96,94
010305	CONTRIBUIÇÕES PARA A SEGURANÇA SOCIAL	146.796,00	145.237,57		145.237,57	145.237,57	1.558,43	1.558,43		98,94
01030502	SEGURANÇA SOCIAL DO PESSOAL EM REGIME DE CONTRATO DE	146.796,00	145.237,57		145.237,57	145.237,57	1.558,43	1.558,43		98,94
	TRABALHO M. FUNÇÕES PÚBLICAS									
0103050201	CAIXA GERAL DE APOSENTAÇÕES	114.642,00	114.642,00		114.642,00	114.642,00				100,00
0103050202	SEGURANÇA SOCIAL - REGIME GERAL	32.154,00	30.595,57		30.595,57	30.595,57	1.558,43	1.558,43		95,15
010305	SEGURANÇA	4.200,00	3.732,00		3.732,00	3.732,00	468,00	468,00		88,86
01030501	SEGURANÇA DE ACIDENTES DE TRABALHO E DOENÇAS PROFISSIONAIS	4.200,00	3.732,00		3.732,00	3.732,00	468,00	468,00		88,86
02	ACQUIZIÇÃO D. BENS E SERVIÇOS	3.846.395,00	3.716.636,61		3.716.636,61	3.657.380,48	129.758,39	189.014,52	59.250,13	95,09
0201	ACQUIZIÇÃO D. BENS	53.570,00	51.283,70		51.283,70	51.187,90	2.286,40	2.286,40		95,55
020102	COMBUSTÍVEIS E LUBRIFICANTES	29.406,00	29.406,00		29.406,00	29.406,00				100,00
02010202	GASÓLEO	29.000,00	29.000,00		29.000,00	29.000,00				100,00
02010209	OUTROS	406,00	406,00		406,00	406,00				100,00
020104	LIMPEZA E HIGIENE	2.146,00	2.146,00		2.146,00	2.146,00				100,00
020108	MATERIAL E ESTROPEIO	5.961,00	5.961,00		5.961,00	5.865,20		95,80	95,80	49,39
020112	MATERIAL E TRANSPORTE - PEÇAS	1.192,00	1.192,00		1.192,00	1.192,00				100,00
020115	PREMIOS, DECORAÇÕES E OFERTAS	1.351,00	1.351,00		1.351,00	1.351,00				100,00
020117	FERRAMENTAS E UTENSÍLIOS	3.695,00	3.695,00		3.695,00	3.695,00				100,00
020118	LIVROS E DOCUMENTAÇÃO TÉCNICA	203,00	203,00		203,00	203,00				100,00
020120	MATERIAL E EDUCAÇÃO, CULTURA E RECREIO	79,00	79,00		79,00	79,00				100,00
020121	OUTROS BENS	9.537,00	7.250,70		7.250,70	7.250,70	2.286,30	2.286,30		76,03
0202	ACQUIZIÇÃO D. SERVIÇOS	3.792.825,00	3.665.352,91		3.665.352,91	3.606.192,58	129.472,09	186.632,42	59.160,33	95,08
020201	ENCARGOS E INSTALAÇÕES	11.492,00	11.404,02		11.404,02	11.404,02	87,98	87,98		99,23
02020101	ÁGUA	1.272,00	1.184,02		1.184,02	1.184,02	87,98	87,98		93,08
02020102	ELETRICIDADE	10.220,00	10.220,00		10.220,00	10.220,00				100,00
020202	LIMPEZA E HIGIENE	13.511,00	13.511,00		13.511,00	12.602,93		908,07	908,07	93,28
020203	CONSERVAÇÃO DE BENS	22.412,00	22.384,47		22.384,47	22.384,47	27,53	27,53		99,88
020204	LOCAÇÃO D. EDIFÍCIOS	18.310,00	18.310,00		18.310,00	18.310,00				100,00
020205	LOCAÇÃO D. MATERIAL DE INFORMÁTICA	6.073,00	7.735,21		7.735,21	7.735,21	337,79	337,79		95,82
020208	LOCAÇÃO D. OUTROS BENS	36.763,00	36.656,68		36.656,68	36.656,68	106,32	106,32		99,71
020209	COMUNICAÇÃO	20.790,00	20.508,60		20.508,60	20.508,60	281,40	281,40		98,65
02020901	INTERNET	2.344,00	2.344,00		2.344,00	2.344,00				100,00
02020902	COMUNICAÇÃO E FIXAS	6.342,00	6.342,00		6.342,00	6.342,00				100,00

MAPA DO CONTROLO ORÇAMENTAL DA DESPESA

ENTIDADE Turismo Alentejo-

Turismo do Alentejo, E.r.t.

Período: 2017/01/01 a 2017/12/31

ANO 2017
PAG. 2

ECONÓMICA (1)	CLASSIFICAÇÃO DESCRIPÇÃO (2)	DOTAÇÕES CORRIGIDAS (3)	COMPROMISSOS ASSUMIDOS			DESPESA PAGA (7)	DIFERENÇAS			GRAU DE EXECUÇÃO ORÇAMENTAL DA DESPESA (11) a)
			EXERCÍCIO (4)	EXERCÍCIOS FUTUROS (5)	TOTAL (6)		DOTAÇÃO NÃO COMPROMETIDA (8 = 3 - 4)	SALDO (9 = 3 - 7)	COMPROMISSOS POR PAGAR (10 = 4 - 7)	
(1)	(2)	(3)	(4)	(5)	(6)	(7)	(8 = 3 - 4)	(9 = 3 - 7)	(10 = 4 - 7)	(11) a)
02020903	COMUNICAÇÃO DE MOVÉIS	10.396,00	10.396,00		10.396,00	10.396,00				100,00
0202090301	COMUNICAÇÃO DE MOVÉIS - OE	6.692,00	6.692,00		6.692,00	6.692,00				100,00
0202090302	COMUNICAÇÃO DE MOVÉIS - RP	3.704,00	3.704,00		3.704,00	3.704,00				100,00
02020904	CORREIO	1.708,00	1.426,60		1.426,60	1.426,60	281,40	281,40		83,52
020210	TRANSPORTES	5.961,00	5.961,00		5.961,00	5.961,00				100,00
020211	REPRESENTAÇÃO DOS SERVIÇOS	2.384,00	2.366,94		2.366,94	2.366,94	17,06	17,06		99,28
020212	SEGUROS	9.345,00	8.345,00		8.345,00	8.345,00				100,00
020213	DESELOPÇÃO E ESTADAC	66.366,00	65.181,95		65.181,95	65.181,95	1.184,05	1.184,05		98,22
02021302	DESELOPÇÃO E ESTADAC	26.018,00	25.396,85		25.396,85	25.396,85	621,15	621,15		97,61
02021370	VALORIZAÇÃO PROMOÇÃO E DESENVOLVIMENTO DO PATRIMÓNIO HISTÓRICO E CULTURAL DE EVORA E DA REGIÃO ENVOLVENTE	15.669,00	15.669,00		15.669,00	15.669,00				100,00
0202137001	VALORIZAÇÃO PROMOÇÃO E DESENVOLVIMENTO DO PATRIMÓNIO HISTÓRICO E CULTURAL DE EVORA E DA REGIÃO ENVOLVENTE - OE	752,00	752,00		752,00	752,00				100,00
0202137002	VALORIZAÇÃO PROMOÇÃO E DESENVOLVIMENTO DO PATRIMÓNIO HISTÓRICO E CULTURAL DE EVORA E DA REGIÃO ENVOLVENTE - QEC	13.581,00	13.581,00		13.581,00	13.581,00				100,00
0202137003	VALORIZAÇÃO PROMOÇÃO E DESENVOLVIMENTO DO PATRIMÓNIO HISTÓRICO E CULTURAL DE EVORA E DA REGIÃO ENVOLVENTE - RP	1.336,00	1.336,00		1.336,00	1.336,00				100,00
02021379	PROMOÇÃO INTERNACIONALIZAÇÃO DOS EQUIPAMENTOS E RECURSOS CULTURAIS DE EVORA E DO ALENTEJO	24.617,00	24.067,50		24.067,50	24.067,50	549,50	549,50		97,77
0202137902	PROMOÇÃO INTERNACIONALIZAÇÃO DOS EQUIPAMENTOS E RECURSOS CULTURAIS DE EVORA E DO ALENTEJO - QEC	21.524,00	21.374,50		21.374,50	21.374,50	549,50	549,50		97,49
0202137903	PROMOÇÃO INTERNACIONALIZAÇÃO DOS EQUIPAMENTOS E RECURSOS CULTURAIS DE EVORA E DO ALENTEJO - RP	2.693,00	2.693,00		2.693,00	2.693,00				100,00
02021396	QUALIFICAÇÃO DO PAO ALENTEJANO	62,00	48,60		48,60	48,60	13,40	13,40		78,39
0202139601	QUALIFICAÇÃO DO PAO ALENTEJANO - OE	26,00	26,00		26,00	26,00				100,00
0202139602	QUALIFICAÇÃO DO PAO ALENTEJANO - QEC	36,00	22,60		22,60	22,60	13,40	13,40		62,78
020214	ESTUDOS, PROJECTOS E CONSULTADORIA	1.066.988,00	1.031.867,93		1.031.867,93	983.995,25	35.120,07	82.941,75	47.871,62	92,22
02021404	IMPLEMENTAÇÃO DAS REDES DE OFERTA	157.736,00	157.736,00		157.736,00	146.361,00		4.375,00	4.375,00	94,06
0202140901	IMPLEMENTAÇÃO DAS REDES DE OFERTA - OE	19.245,00	19.245,00		19.245,00	14.870,00		4.375,00	4.375,00	77,27
0202140902	IMPLEMENTAÇÃO DAS REDES DE OFERTA - QEC	138.491,00	138.491,00		138.491,00	133.491,00		5.000,00	5.000,00	96,39
02021410	ORGANIZAÇÃO ESTRUTURAÇÃO E PROMOÇÃO DO PRODUTO TURISMO EQUESTRE DO ALENTEJO E RIBATEJO	11,00					11,00	11,00		
0202141002	ORGANIZAÇÃO ESTRUTURAÇÃO E PROMOÇÃO DO PRODUTO TURISMO EQUESTRE DO ALENTEJO E RIBATEJO - QEC	10,00					10,00	10,00		
0202141903	ORGANIZAÇÃO ESTRUTURAÇÃO E PROMOÇÃO DO PRODUTO TURISMO EQUESTRE DO ALENTEJO E RIBATEJO - RP	1,00					1,00	1,00		
02021411	OPERACIONALIZAÇÃO E VENDA DO PRODUTO TURISMO NAUTICO	11,00					11,00	11,00		
0202141102	OPERACIONALIZAÇÃO E VENDA DO PRODUTO TURISMO NAUTICO - QEC	10,00					10,00	10,00		
0202141103	OPERACIONALIZAÇÃO E VENDA DO PRODUTO TURISMO NAUTICO - RP	1,00					1,00	1,00		
02021412	QUALIFICAÇÃO E APOIO A PROMOÇÃO DO PRODUTO TURISTICO SOL E MAR	11,00					11,00	11,00		
0202141202	QUALIFICAÇÃO E APOIO A PROMOÇÃO DO PRODUTO TURISTICO SOL E MAR - QEC	10,00					10,00	10,00		
0202141203	QUALIFICAÇÃO E APOIO A PROMOÇÃO DO PRODUTO TURISTICO SOL E MAR - RP	1,00					1,00	1,00		
02021413	DESENVOLVIMENTO E DINAMIZAÇÃO DO PRODUTO PATRIMÓNIO DA HUMANIDADE	20,00					20,00	20,00		
0202141302	DESENVOLVIMENTO E DINAMIZAÇÃO DO PRODUTO PATRIMÓNIO DA HUMANIDADE - QEC	10,00					10,00	10,00		
0202141303	DESENVOLVIMENTO E DINAMIZAÇÃO DO PRODUTO PATRIMÓNIO DA HUMANIDADE - RP	10,00					10,00	10,00		
02021414	OPERACIONALIZAÇÃO DA ESTRATÉGIA PARA A VALORIZAÇÃO DO TOURING CULTURAL E PAISAGISTICO DO ALENTEJO E DO RIBATEJO	136.400,00	133.687,50		133.687,50	133.687,50	2.712,50	2.712,50		98,01
0202141401	OPERACIONALIZAÇÃO DA ESTRATÉGIA PARA A VALORIZAÇÃO DO TOURING CULTURAL E PAISAGISTICO DO ALENTEJO E DO RIBATEJO - OE	14.986,00	14.986,00		14.986,00	14.986,00				100,00

(4) (11 = 7 / 3 * 100)

MAPA DO CONTROLO ORÇAMENTAL DA DESPESA

ENTIDADE Turismo do Alentejo

Turismo do Alentejo, E.r.t.

Período: 2017/01/01 a 2017/12/31

ANO 2017

PÁG. 4

CLASSIFICAÇÃO		DOTAÇÕES CORRIGIDAS (3)	COMPROMISSOS ASSUMIDOS			DESPESA PAG. (7)	DIFERENÇAS			GRAU DE EXECUÇÃO ORÇAMENTAL DA DESPESA (11) a)
ECONÓMICA (1)	DESCRIÇÃO (2)		EXERCÍCIO (4)	EXERCÍCIOS FUTUROS (5)	TOTAL (6)		DOTAÇÃO NÃO COMPROMETIDA (8 = 3 - 4)	SALDO (9 = 3 - 7)	COMPROMISSOS POR PAGAR (10 = 4 - 7)	
0202141402	OPERAÇÃO DE ATIVIDADE DE ESTRATÉGIA PARA A VALORIZAÇÃO DO TOURING CULTURAL E PAISAGÍSTICO DO ALENTEJO E DO RIBATEJO - QEC	118.220,00	115.507,50		115.507,50	115.507,50	2.712,50	2.712,50		97,71
0202141403	OPERAÇÃO DE ATIVIDADE DE ESTRATÉGIA PARA A VALORIZAÇÃO DO TOURING CULTURAL E PAISAGÍSTICO DO ALENTEJO E DO RIBATEJO - RP	3.194,00	3.194,00		3.194,00	3.194,00				100,00
02021415	AÇÕES DE QUALIFICAÇÃO E INTERNACIONALIZAÇÃO DO TURISMO CINEGÉTICO	20,00					20,00	20,00		
0202141502	AÇÕES DE QUALIFICAÇÃO E INTERNACIONALIZAÇÃO DO TURISMO CINEGÉTICO - QEC	10,00					10,00	10,00		
0202141503	AÇÕES DE QUALIFICAÇÃO E INTERNACIONALIZAÇÃO DO TURISMO CINEGÉTICO - RP	10,00					10,00	10,00		
02021456	ATIVIDADE DE ATIVAÇÃO E DINAMIZAÇÃO DO PATRIMÓNIO IMATERIAL DA HUMANIDADE DO ALENTEJO E DO RIBATEJO	69.342,00	68.884,00		68.884,00	68.884,00	458,00	458,00		99,34
0202145601	ATIVIDADE DE ATIVAÇÃO E DINAMIZAÇÃO DO PATRIMÓNIO IMATERIAL DA HUMANIDADE DO ALENTEJO E DO RIBATEJO - OE	6.542,00	6.084,00		6.084,00	6.084,00	458,00	458,00		93,00
0202145602	ATIVIDADE DE ATIVAÇÃO E DINAMIZAÇÃO DO PATRIMÓNIO IMATERIAL DA HUMANIDADE DO ALENTEJO E DO RIBATEJO - QEC	62.800,00	62.800,00		62.800,00	62.800,00				100,00
02021456	SISTEMA DE MONITORIZAÇÃO DO TURISMO DO ALENTEJO E DO RIBATEJO	20,00					20,00	20,00		
0202145602	SISTEMA DE MONITORIZAÇÃO DO TURISMO DO ALENTEJO E DO RIBATEJO - OE	10,00					10,00	10,00		
0202145603	SISTEMA DE MONITORIZAÇÃO DO TURISMO DO ALENTEJO E DO RIBATEJO - RP	10,00					10,00	10,00		
02021461	ESTRUTURA DE INFORMAÇÃO E DE SUPORTE AO SISTEMA MONTADO	43.740,00	37.106,09		37.106,09	37.106,09	6.633,91	6.633,91		84,83
0202146101	ESTRUTURA DE INFORMAÇÃO E DE SUPORTE AO SISTEMA MONTADO - OE	2.500,00	2.500,00		2.500,00	2.500,00				100,00
0202146102	ESTRUTURA DE INFORMAÇÃO E DE SUPORTE AO SISTEMA MONTADO - QEC	41.240,00	34.606,09		34.606,09	34.606,09	6.633,91	6.633,91		83,91
02021462	DINAMIZAÇÃO DO TURISMO DE NATUREZA - ALARGAMENTO E CONSOLIDAÇÃO	28.127,00	27.601,00		27.601,00	27.571,60	526,00	555,40	29,40	98,03
0202146201	DINAMIZAÇÃO DO TURISMO DE NATUREZA - ALARGAMENTO E CONSOLIDAÇÃO - OE	5.299,00	5.299,00		5.299,00	5.299,00				100,00
0202146202	DINAMIZAÇÃO DO TURISMO DE NATUREZA - ALARGAMENTO E CONSOLIDAÇÃO - QEC	22.828,00	22.302,00		22.302,00	22.272,60	526,00	555,40	29,40	97,57
02021470	VALORIZAÇÃO, PROMOÇÃO E DESENVOLVIMENTO DO PATRIMÓNIO HISTÓRICO E CULTURAL DE EVORA E DA REGIÃO ENVOLVENTE	40.693,00	40.590,00		40.590,00	40.590,00	103,00	103,00		99,75
0202147001	VALORIZAÇÃO, PROMOÇÃO E DESENVOLVIMENTO DO PATRIMÓNIO HISTÓRICO E CULTURAL DE EVORA E DA REGIÃO ENVOLVENTE - OE	1,00					1,00	1,00		
0202147002	VALORIZAÇÃO, PROMOÇÃO E DESENVOLVIMENTO DO PATRIMÓNIO HISTÓRICO E CULTURAL DE EVORA E DA REGIÃO ENVOLVENTE - QEC	36.923,00	36.900,00		36.900,00	36.900,00	23,00	23,00		99,94
0202147003	VALORIZAÇÃO, PROMOÇÃO E DESENVOLVIMENTO DO PATRIMÓNIO HISTÓRICO E CULTURAL DE EVORA E DA REGIÃO ENVOLVENTE - RP	3.769,00	3.690,00		3.690,00	3.690,00	79,00	79,00		97,90
02021476	PROGRAMA DE DESENVOLVIMENTO DA MARCA ALENTEJO E RIBATEJO	124.140,00	103.648,00		103.648,00	103.648,00	20.492,00	20.492,00		83,49
0202147601	PROGRAMA DE DESENVOLVIMENTO DA MARCA ALENTEJO E RIBATEJO - OE	16.758,00	16.758,00		16.758,00	16.758,00				100,00
0202147602	PROGRAMA DE DESENVOLVIMENTO DA MARCA ALENTEJO E RIBATEJO - QEC	107.382,00	86.890,00		86.890,00	86.890,00	20.492,00	20.492,00		80,92
02021479	PROMOÇÃO DE INTERNACIONALIZAÇÃO DOS EQUIPAMENTOS E RECURSOS CULTURAIS DE EVORA E DO ALENTEJO	62.954,00	61.044,45		61.044,45	45.441,20	1.909,55	17.512,80	15.603,25	72,16
0202147902	PROMOÇÃO DE INTERNACIONALIZAÇÃO DOS EQUIPAMENTOS E RECURSOS CULTURAIS DE EVORA E DO ALENTEJO - QEC	53.387,00	51.477,45		51.477,45	36.276,87	1.909,55	17.110,13	15.200,58	67,95
0202147903	PROMOÇÃO DE INTERNACIONALIZAÇÃO DOS EQUIPAMENTOS E RECURSOS CULTURAIS DE EVORA E DO ALENTEJO - RP	9.567,00	9.567,00		9.567,00	9.164,33		402,67	402,67	95,79
02021481	ORGANIZAÇÃO, ESTRUTURAÇÃO E PROMOÇÃO DO ENOTURISMO NO ALENTEJO E RIBATEJO	54.264,00	52.756,07		52.756,07	52.756,07	1.507,93	1.507,93		97,22

[a] [11 = 7 / 3 * 100]

MAPA DE CONTROLO ORÇAMENTAL DA DESPESA

ENTIDADE Turismo do Alentejo -

Turismo do Alentejo, E.r.t.

Período: 2017/01/01 a 2017/12/31

ANO 2017

ECONÓMICA (1)	CLASSIFICAÇÃO DESCRÇÃO (2)	DOTAÇÕES CORRIGIDAS (3)	COMPROMISSOS ASSUMIDOS			DESPESA PAGA (7)	DIFERENÇA			GRAU DE EXECUÇÃO ORÇAMENTAL DA DESPESA (11) a)
			EXERCÍCIO (4)	EXERCÍCIOS FUTUROS (5)	TOTAL (6)		DOTAÇÃO NÃO COMPROMETIDA (8 = 3 - 4)	SALDO (9 = 3 - 7)	COMPROMISSOS POR PAGAR (10 = 4 - 7)	
0202148101	ORGANIZAÇÃO E PROMOÇÃO DO ENOTURISMO NO ALENTEJO - IBATEJO - OE	4.884,00	3.485,77		3.485,77	3.485,77	1.398,23	1.398,23		71,37
0202148102	ORGANIZAÇÃO E PROMOÇÃO DO ENOTURISMO NO ALENTEJO - IBATEJO - QEC	49.295,00	49.270,30		49.270,30	49.270,30	24,70	24,70		99,95
0202148103	ORGANIZAÇÃO E PROMOÇÃO DO ENOTURISMO NO ALENTEJO - IBATEJO - RP	85,00					85,00	85,00		
02021492	CAPACITAÇÃO DOS AGENTES DA OFERTA DA RESTAURAÇÃO DO PIBATEJO (L'ZIPIA DO TEJO) AÇÕES COLETIVAS DE IDENTIFICAÇÃO E SENSIBILIZAÇÃO PARA PME	60.549,00	60.541,50		60.541,50	60.541,50	7,50	7,50		99,99
0202149201	CAPACITAÇÃO DOS AGENTES DA OFERTA DA RESTAURAÇÃO DO PIBATEJO (L'ZIPIA DO TEJO) AÇÕES COLETIVAS DE IDENTIFICAÇÃO E SENSIBILIZAÇÃO PARA PME - OE	5.580,00	5.580,00		5.580,00	5.580,00				100,00
0202149202	CAPACITAÇÃO DOS AGENTES DA OFERTA DA RESTAURAÇÃO DO PIBATEJO (L'ZIPIA DO TEJO) AÇÕES COLETIVAS DE IDENTIFICAÇÃO E SENSIBILIZAÇÃO PARA PME - QEC	54.969,00	54.961,50		54.961,50	54.961,50	7,50	7,50		99,99
02021494	ALENTEJO/ALATEJO 4.0	20,00					20,00	20,00		
0202149402	ALENTEJO/ALATEJO 4.0 - QEC	10,00					10,00	10,00		
0202149403	ALENTEJO/ALATEJO 4.0 - RP	10,00					10,00	10,00		
02021495	DIFERENÇA E FORTALECER A COMPETITIVIDADE DO ALENTEJO COMO DESTINO TURÍSTICO	60.499,00	59.843,92		59.843,92	59.843,92	655,08	655,08		98,92
0202149501	DIFERENÇA E FORTALECER A COMPETITIVIDADE DO ALENTEJO COMO DESTINO TURÍSTICO - OE	3.162,00	3.162,00		3.162,00	3.162,00				100,00
0202149502	DIFERENÇA E FORTALECER A COMPETITIVIDADE DO ALENTEJO COMO DESTINO TURÍSTICO - QEC	57.337,00	56.681,92		56.681,92	56.681,92	655,08	655,08		98,96
02021497	PROMOÇÃO ALMTEJO/PIBATEJO PARTICIPAÇÃO NA FEIRA BOLSA DE TURISMO DE LISBOA - CAMPANHAS DE MARKETING OPERACIONAL	163.367,00	163.366,43		163.366,43	140.502,40	0,57	22.864,03	22.864,03	96,00
0202149701	PROMOÇÃO ALMTEJO/PIBATEJO PARTICIPAÇÃO NA FEIRA BOLSA DE TURISMO DE LISBOA - CAMPANHAS DE MARKETING OPERACIONAL - OE	9.290,00	9.289,43		9.289,43	9.289,43	0,57	0,57		99,99
0202149702	PROMOÇÃO ALMTEJO/PIBATEJO PARTICIPAÇÃO NA FEIRA BOLSA DE TURISMO DE LISBOA - CAMPANHAS DE MARKETING OPERACIONAL - QEC	154.077,00	154.077,00		154.077,00	131.212,97		22.864,03	22.864,03	85,16
02021499	ESTÚDIOS, PROJETOS E CONSULTORIA - DIVERSOS	65.064,00	65.062,97		65.062,97	65.062,97	1,03	1,03		100,00
0202149902	ESTÚDIOS, PROJETOS E CONSULTORIA - DIVERSOS - OE	65.064,00	65.062,97		65.062,97	65.062,97	1,03	1,03		100,00
020216	SEMINÁRIOS, EXPOSIÇÕES E SIMILARES	205.910,75	201.125,30		201.125,30	201.125,30	4.785,45	4.785,45		97,68
02021606	CERTIFICAÇÃO DOS DESTINOS TURÍSTICOS DO ALENTEJO E DO PIBATEJO	131.058,75	129.524,75		129.524,75	129.524,75	1.534,00	1.534,00		98,83
0202160601	CERTIFICAÇÃO DOS DESTINOS TURÍSTICOS DO ALENTEJO E DO PIBATEJO - OE	7.865,00	7.865,00		7.865,00	7.865,00				100,00
0202160602	CERTIFICAÇÃO DOS DESTINOS TURÍSTICOS DO ALENTEJO E DO PIBATEJO - QEC	123.193,75	121.659,75		121.659,75	121.659,75	1.534,00	1.534,00		98,75
02021609	IMPLEMENTAÇÃO DAS FEDES DE OFERTA	5.365,00	5.361,00		5.361,00	5.361,00	3.004,00	3.004,00		64,09
0202160901	IMPLEMENTAÇÃO DAS FEDES DE OFERTA - OE	3.004,00					3.004,00	3.004,00		
0202160902	IMPLEMENTAÇÃO DAS FEDES DE OFERTA - QEC	5.361,00	5.361,00		5.361,00	5.361,00				100,00
02021670	VALORIZAÇÃO E DESENVOLVIMENTO DO PATRIMÓNIO HISTÓRICO E CULTURAL DE EVORA E DA REGIÃO ENVOLVENTE	145,00					145,00	145,00		
0202167001	VALORIZAÇÃO E DESENVOLVIMENTO DO PATRIMÓNIO HISTÓRICO E CULTURAL DE EVORA E DA REGIÃO ENVOLVENTE - OE	67,00					67,00	67,00		
0202167002	VALORIZAÇÃO E DESENVOLVIMENTO DO PATRIMÓNIO HISTÓRICO E CULTURAL DE EVORA E DA REGIÃO ENVOLVENTE - QEC	33,00					33,00	33,00		
0202167003	VALORIZAÇÃO E DESENVOLVIMENTO DO PATRIMÓNIO HISTÓRICO E CULTURAL DE EVORA E DA REGIÃO ENVOLVENTE - RP	45,00					45,00	45,00		
02021679	PROMOÇÃO E INTERNACIONALIZAÇÃO DOS EQUIPAMENTOS E RECURSOS CULTURAIS DE EVORA E DO ALENTEJO	24.025,00	24.025,00		24.025,00	24.025,00				100,00
0202167902	PROMOÇÃO E INTERNACIONALIZAÇÃO DOS EQUIPAMENTOS E RECURSOS CULTURAIS DE EVORA E DO ALENTEJO - QEC	21.410,00	21.410,00		21.410,00	21.410,00				100,00

[a] (11) = 7 / 2 = 10%

MAPA DO CONTROLO ORÇAMENTAL DA DESPESA

ENTIDADE Turismo do Alentejo -

Turismo do Alentejo, E.r.t.

Período: 2017/01/01 a 2017/12/31

ANO 2017
PAG. 5

CLASSIFICAÇÃO		DOTAÇÕES CORRIGIDAS	COMPROMISSOS ASSUMIDOS			DESPESA PAGA	DIFERENÇAS			GRAU DE EXECUÇÃO ORÇAMENTAL DA DESPESA (11) (%)
ECONÓMICA (1)	DESCRIÇÃO (2)		EXERCÍCIO (4)	EXERCÍCIOS FUTUROS (5)	TOTAL (6)		DOTAÇÃO NÃO COMPROMETIDA (8 = 3 - 4)	SALDO (9 = 3 - 7)	COMPROMISSOS POR PAGAR (10 = 4 - 7)	
		(3)	(4)	(5)	(6)	(7)				
0202167903	PROMOÇÃO INTERNACIONALIZAÇÃO DOS EQUIPAMENTOS E RECURSOS CULTURAIS D. EVORA E DO ALENTEJO - RP	2.615,00	2.615,00		2.615,00	2.615,00				100,00
02021692	CAPACITAÇÃO DOS AGENTES DA OFERTA DA RESTAURAÇÃO DO RIBATEJO (L. ZÍPIA DO TEJO) AÇÕES COLETIVAS DE IDENTIFICAÇÃO E SENSIBILIZAÇÃO PARA PME	10.578,00	10.578,00		10.578,00	10.578,00				100,00
0202169201	CAPACITAÇÃO DOS AGENTES DA OFERTA DA RESTAURAÇÃO DO RIBATEJO (L. ZÍPIA DO TEJO) AÇÕES COLETIVAS DE IDENTIFICAÇÃO E SENSIBILIZAÇÃO PARA PME - OE	1.587,00	1.587,00		1.587,00	1.587,00				100,00
0202169202	CAPACITAÇÃO DOS AGENTES DA OFERTA DA RESTAURAÇÃO DO RIBATEJO (L. ZÍPIA DO TEJO) AÇÕES COLETIVAS DE IDENTIFICAÇÃO E SENSIBILIZAÇÃO PARA PME - QEC	8.991,00	8.991,00		8.991,00	8.991,00				100,00
02021696	QUALIFICAÇÃO DO PÃO ALENTEJANO	49,00					49,00	49,00		
0202169601	QUALIFICAÇÃO DO PÃO ALENTEJANO - OE	6,00					6,00	6,00		
0202169602	QUALIFICAÇÃO DO PÃO ALENTEJANO - QEC	43,00					43,00	43,00		
02021698	SEMINÁRIOS, EXPOSIÇÕES E SIMILARES - OE	31.690,00	31.636,55		31.636,55	31.636,55	53,45	53,45		99,83
020217	PUBLICIDADE	654.054,25	596.206,65		596.206,65	594.980,06	67.847,60	69.074,17	1.226,57	89,60
02021710	ORGANIZAÇÃO ESTRUTURAÇÃO E PROMOÇÃO DO PRODUTO TURISMO EQUESTRE DO ALENTEJO E RIBATEJO	11,00					11,00	11,00		
0202171002	ORGANIZAÇÃO ESTRUTURAÇÃO E PROMOÇÃO DO PRODUTO TURISMO EQUESTRE DO ALENTEJO E RIBATEJO - QEC	10,00					10,00	10,00		
0202171003	ORGANIZAÇÃO ESTRUTURAÇÃO E PROMOÇÃO DO PRODUTO TURISMO EQUESTRE DO ALENTEJO E RIBATEJO - RP	1,00					1,00	1,00		
02021712	QUALIFICAÇÃO E APOIO A PROMOÇÃO DO PRODUTO TURÍSTICO SOL E MAR	11,00					11,00	11,00		
0202171202	QUALIFICAÇÃO E APOIO A PROMOÇÃO DO PRODUTO TURÍSTICO SOL E MAR - QEC	10,00					10,00	10,00		
0202171203	QUALIFICAÇÃO E APOIO A PROMOÇÃO DO PRODUTO TURÍSTICO SOL E MAR - RP	1,00					1,00	1,00		
02021713	DESENVOLVIMENTO E DINAMIZAÇÃO DO PRODUTO PATRIMÓNIO DA HUMANIDADE	20,00					20,00	20,00		
0202171302	DESENVOLVIMENTO E DINAMIZAÇÃO DO PRODUTO PATRIMÓNIO DA HUMANIDADE - QEC	10,00					10,00	10,00		
0202171303	DESENVOLVIMENTO E DINAMIZAÇÃO DO PRODUTO PATRIMÓNIO DA HUMANIDADE - RP	10,00					10,00	10,00		
02021714	OPERACIONALIZAÇÃO DA ESTRATÉGIA PARA A VALORIZAÇÃO DO TOURING CULTURAL E PAISAGÍSTICO DO ALENTEJO E DO RIBATEJO	40.259,25	29.848,55		29.848,55	29.601,98	10.410,70	10.657,27	246,57	73,53
0202171401	OPERACIONALIZAÇÃO DA ESTRATÉGIA PARA A VALORIZAÇÃO DO TOURING CULTURAL E PAISAGÍSTICO DO ALENTEJO E DO RIBATEJO - OE	1.933,00	1.933,00		1.933,00	1.933,00				100,00
0202171402	OPERACIONALIZAÇÃO DA ESTRATÉGIA PARA A VALORIZAÇÃO DO TOURING CULTURAL E PAISAGÍSTICO DO ALENTEJO E DO RIBATEJO - QEC	37.947,25	27.771,80		27.771,80	27.525,23	10.175,45	10.422,02	246,57	72,54
0202171403	OPERACIONALIZAÇÃO DA ESTRATÉGIA PARA A VALORIZAÇÃO DO TOURING CULTURAL E PAISAGÍSTICO DO ALENTEJO E DO RIBATEJO - RP	379,00	143,75		143,75	143,75	235,25	235,25		37,93
02021716	COMUNICAÇÃO E APOIO À VENDA DOS NEGÓCIOS TURÍSTICOS DO ALENTEJO E DO RIBATEJO	20,00					20,00	20,00		
0202171602	COMUNICAÇÃO E APOIO À VENDA DOS NEGÓCIOS TURÍSTICOS DO ALENTEJO E DO RIBATEJO - QEC	10,00					10,00	10,00		
0202171603	COMUNICAÇÃO E APOIO À VENDA DOS NEGÓCIOS TURÍSTICOS DO ALENTEJO E DO RIBATEJO - RP	10,00					10,00	10,00		
02021762	DINAMIZAÇÃO DO TURISMO DE NATUREZA - ALARGAMENTO E CONSOLIDAÇÃO DO PRODUTO "WALKING"	75.413,00	74.902,68		74.902,68	74.902,68	510,32	510,32		99,32
0202176201	DINAMIZAÇÃO DO TURISMO DE NATUREZA - ALARGAMENTO E CONSOLIDAÇÃO DO PRODUTO "WALKING" - OE	3.712,00	3.712,00		3.712,00	3.712,00				100,00
0202176202	DINAMIZAÇÃO DO TURISMO DE NATUREZA - ALARGAMENTO E CONSOLIDAÇÃO DO PRODUTO "WALKING" - QEC	71.701,00	71.190,68		71.190,68	71.190,68	510,32	510,32		99,29

{a} (11 = 7 / 3 * 100)

MAPA DO CONTROLO ORÇAMENTAL DA DESPESA

ENTIDADE Turismo do Alentejo - Turismo do Alentejo, E.R.T.

Período: 2017/01/01 a 2017/12/31

CLASSIFICAÇÃO		DOTAÇÕES CORRIGIDAS (3)	COMPROMISSOS ASSUMIDOS			DESPESA PAGA (7)	DIFERENÇAS			GRAU DE EXECUÇÃO ORÇAMENTAL DA DESPESA (11) a)
ECONOMICA (1)	DESCRIÇÃO (2)		EXERCÍCIO (4)	EXERCÍCIOS FUTUROS (5)	TOTAL (6)		DOTAÇÃO NÃO COMPROMETIDA (8 = 3 - 4)	SALDO (9 = 3 - 7)	COMPROMISSOS POR PAGAR (10 = 4 - 7)	
02021765	ALENTEJO - V. NTOS XX - PROMOÇÃO E MARKETING	320.906,00	309.584,13		309.584,13	308.718,13	11.321,87	12.187,87	866,00	96.20
0202176501	ALENTEJO - V. NTOS XX - PROMOÇÃO E MARKETING - OE	13.812,00	13.772,63		13.772,63	13.772,63	39,37	39,37		99.71
0202176502	ALENTEJO - V. NTOS XX - PROMOÇÃO E MARKETING - QEC	306.995,00	295.811,50		295.811,50	294.945,50	11.183,50	12.049,50	866,00	96.08
0202176503	ALENTEJO - V. NTOS XX - PROMOÇÃO E MARKETING - RP	99,00					99,00	99,00		
02021770	VALORIZAÇÃO E DESENVOLVIMENTO DO PATRIMÓNIO HISTÓRICO E CULTURAL DE EVORA E DA REGIÃO ENVOLVENTE	17.508,00	17.500,00		17.500,00	17.500,00	8,00	8,00		99.95
0202177001	VALORIZAÇÃO E DESENVOLVIMENTO DO PATRIMÓNIO HISTÓRICO E CULTURAL DE EVORA E DA REGIÃO ENVOLVENTE - OE	1.287,00	1.279,00		1.279,00	1.279,00	8,00	8,00		99.38
0202177002	VALORIZAÇÃO E DESENVOLVIMENTO DO PATRIMÓNIO HISTÓRICO E CULTURAL DE EVORA E DA REGIÃO ENVOLVENTE - QEC	15.053,00	15.053,00		15.053,00	15.053,00				100.00
0202177003	VALORIZAÇÃO E DESENVOLVIMENTO DO PATRIMÓNIO HISTÓRICO E CULTURAL DE EVORA E DA REGIÃO ENVOLVENTE - RP	1.168,00	1.168,00		1.168,00	1.168,00				100.00
02021777	CAÇA E CONSERVAÇÃO DA NATUREZA NO VALE DO GUADIANA, ÁREA DE REINTRODUÇÃO DO LINCE-IBÉRICO	300,00					300,00	300,00		
0202177701	CAÇA E CONSERVAÇÃO DA NATUREZA NO VALE DO GUADIANA, ÁREA DE REINTRODUÇÃO DO LINCE-IBÉRICO - OE	45,00					45,00	45,00		
0202177702	CAÇA E CONSERVAÇÃO DA NATUREZA NO VALE DO GUADIANA, ÁREA DE REINTRODUÇÃO DO LINCE-IBÉRICO - QEC	255,00					255,00	255,00		
02021778	PROGRAMA DE DESENVOLVIMENTO DA MARCA ALENTEJO	10,00					10,00	10,00		
0202177801	PROGRAMA DE DESENVOLVIMENTO DA MARCA ALENTEJO - OE	4,00					4,00	4,00		
0202177802	PROGRAMA DE DESENVOLVIMENTO DA MARCA ALENTEJO - QEC	6,00					6,00	6,00		
02021779	PROMOÇÃO E INTERNACIONALIZAÇÃO DOS EQUIPAMENTOS E RECURSOS CULTURAIS D EVORA E DO ALENTEJO	58.521,00	58.199,00		58.199,00	58.199,00	322,00	322,00		99.45
0202177902	PROMOÇÃO E INTERNACIONALIZAÇÃO DOS EQUIPAMENTOS E RECURSOS CULTURAIS D EVORA E DO ALENTEJO - QEC	54.399,00	54.077,00		54.077,00	54.077,00	322,00	322,00		99.41
0202177903	PROMOÇÃO E INTERNACIONALIZAÇÃO DOS EQUIPAMENTOS E RECURSOS CULTURAIS D EVORA E DO ALENTEJO - RP	4.122,00	4.122,00		4.122,00	4.122,00				100.00
02021781	ORGANIZAÇÃO ESTRUTURAÇÃO E PROMOÇÃO DO ENOTURISMO NO ALENTEJO - IBATEJO	323,00					323,00	323,00		
0202178101	ORGANIZAÇÃO ESTRUTURAÇÃO E PROMOÇÃO DO ENOTURISMO NO ALENTEJO - IBATEJO - OE	141,00					141,00	141,00		
0202178102	ORGANIZAÇÃO ESTRUTURAÇÃO E PROMOÇÃO DO ENOTURISMO NO ALENTEJO - IBATEJO - QEC	40,00					40,00	40,00		
0202178103	ORGANIZAÇÃO ESTRUTURAÇÃO E PROMOÇÃO DO ENOTURISMO NO ALENTEJO - IBATEJO - RP	142,00					142,00	142,00		
02021792	CAPACITAÇÃO DOS AGENTES DA OFERTA DA RESTAURAÇÃO DO RIBATEJO L ZIRIA DO TEJO AÇÕES COLETIVAS DE IDENTIFICAÇÃO E SENSIBILIZAÇÃO PARA PME	11.190,00	11.024,94		11.024,94	11.024,94	165,06	165,06		98.52
0202179201	CAPACITAÇÃO DOS AGENTES DA OFERTA DA RESTAURAÇÃO DO RIBATEJO L ZIRIA DO TEJO AÇÕES COLETIVAS DE IDENTIFICAÇÃO E SENSIBILIZAÇÃO PARA PME - OE	2.398,00	2.398,00		2.398,00	2.398,00				100.00
0202179202	CAPACITAÇÃO DOS AGENTES DA OFERTA DA RESTAURAÇÃO DO RIBATEJO L ZIRIA DO TEJO AÇÕES COLETIVAS DE IDENTIFICAÇÃO E SENSIBILIZAÇÃO PARA PME - QEC	8.792,00	8.626,94		8.626,94	8.626,94	165,06	165,06		98.12
02021797	PROMOÇÃO AL NTEJO/RIBATEJO PARTICIPAÇÃO NA FEIRA BOLSA DE TURISMO DI LISBOA - CAMPANHAS DE MARKETING OPERACIONAL	121.680,00	77.265,35		77.265,35	77.265,35	44.414,65	44.414,65		63.50
0202179701	PROMOÇÃO AL NTEJO/RIBATEJO PARTICIPAÇÃO NA FEIRA BOLSA DE TURISMO DI LISBOA - CAMPANHAS DE MARKETING OPERACIONAL - OE	6.922,00	6.549,50		6.549,50	6.549,50	372,50	372,50		94.62
0202179702	PROMOÇÃO AL NTEJO/RIBATEJO PARTICIPAÇÃO NA FEIRA BOLSA DE TURISMO DI LISBOA - CAMPANHAS DE MARKETING OPERACIONAL - QEC	114.758,00	70.715,85		70.715,85	70.715,85	44.042,15	44.042,15		61.62
02021799	PUBLICIDADE DIVERSOS	17.882,00	17.882,00		17.882,00	17.768,00		114,00	114,00	99.36
0202179901	PUBLICIDADE DIVERSOS - OE	17.882,00	17.882,00		17.882,00	17.768,00		114,00	114,00	99.36
020218	VIGILÂNCIA SEGURANÇA	506,00	506,00		506,00	506,00				100.00
020219	ASSISTÊNCIA TÉCNICA	7.070,00	6.840,20		6.840,20	6.840,20	229,80	229,80		96.75
02021901	ASSISTÊNCIA TÉCNICA	6.954,00	6.840,20		6.840,20	6.840,20	113,80	113,80		98.36

MAPA DO CONTROLO ORÇAMENTAL DA DESPESA

ENTIDADE: Turismo do Alentejo

Turismo do Alentejo, E.r.t.

Período: 2017/01/01 a 2017/12/31

ANO: 2017

CLASSIFICAÇÃO		DOTAÇÕES CORRIGIDAS	COMPROMISSOS ASSUMIDOS			DESPESA PAGA	DIFERENÇA			GRAU DE EXECUÇÃO ORÇAMENTAL DA DESPESA (11) a)
ECONÓMICA (1)	DESCRIÇÃO (2)		EXERCÍCIO (4)	EXERCÍCIOS FUTUROS (5)	TOTAL (6)		DOTAÇÃO NÃO COMPROMETIDA (8 = 3 - 4)	SALDO (9 = 3 - 7)	COMPROMISSOS POR PAGAR (10 = 4 - 7)	
		(3)	(4)	(5)	(6)	(7)	(8 = 3 - 4)	(9 = 3 - 7)	(10 = 4 - 7)	(11) a)
02021970	VALORIZAÇÃO E PROMOÇÃO E DESENVOLVIMENTO DO PATRIMÓNIO HISTÓRICO E CULTURAL DE EVORA E DA REGIÃO ENVOLVENTE	116,00					116,00	116,00		
0202197001	VALORIZAÇÃO E PROMOÇÃO E DESENVOLVIMENTO DO PATRIMÓNIO HISTÓRICO E CULTURAL DE EVORA E DA REGIÃO ENVOLVENTE - OE	7,00					7,00	7,00		
0202197002	VALORIZAÇÃO E PROMOÇÃO E DESENVOLVIMENTO DO PATRIMÓNIO HISTÓRICO E CULTURAL DE EVORA E DA REGIÃO ENVOLVENTE - QEC	89,00					89,00	89,00		
0202197003	VALORIZAÇÃO E PROMOÇÃO E DESENVOLVIMENTO DO PATRIMÓNIO HISTÓRICO E CULTURAL DE EVORA E DA REGIÃO ENVOLVENTE - RP	20,00					20,00	20,00		
020220	OUTROS INTERVENIENTOS ESPECIALIZADOS	112.831,00	109.926,89		109.926,89	100.974,89	2.904,11	11.856,11	8.952,00	89,49
02022015	COMUNICAÇÃO E APOIO À VENDA DOS NEGÓCIOS TURÍSTICOS DO ALENTEJO - DO RIBATEJO	20,00					20,00	20,00		
0202201602	COMUNICAÇÃO E APOIO À VENDA DOS NEGÓCIOS TURÍSTICOS DO ALENTEJO - DO RIBATEJO - QEC	10,00					10,00	10,00		
0202201603	COMUNICAÇÃO E APOIO À VENDA DOS NEGÓCIOS TURÍSTICOS DO ALENTEJO - DO RIBATEJO - RP	10,00					10,00	10,00		
02022095	DIFERENCIAL E PORTALEGER A COMPETITIVIDADE DO ALENTEJO COMO DESTINO TURÍSTICO	8.838,00	8.446,86		8.446,86	8.446,86	391,14	391,14		95,57
0202209501	DIFERENCIAL E PORTALEGER A COMPETITIVIDADE DO ALENTEJO COMO DESTINO TURÍSTICO - OE	2.076,00	2.076,00		2.076,00	2.076,00				100,00
0202209502	DIFERENCIAL E PORTALEGER A COMPETITIVIDADE DO ALENTEJO COMO DESTINO TURÍSTICO - QEC	6.762,00	6.370,86		6.370,86	6.370,86	391,14	391,14		94,22
02022099	OUTROS INTERVENIENTOS ESPECIALIZADOS	103.973,00	101.480,03		101.480,03	92.528,03	2.492,97	11.444,97	8.952,00	88,99
0202209902	OUTROS INTERVENIENTOS ESPECIALIZADOS - OE	101.437,00	99.002,32		99.002,32	90.050,32	2.434,98	11.386,68	8.952,00	88,77
0202209903	OUTROS INTERVENIENTOS ESPECIALIZADOS - RP	2.536,00	2.477,71		2.477,71	58,29	58,29	58,29		97,70
020225	OUTROS INTERVENIENTOS	1.521.058,00	1.506.515,07		1.506.515,07	1.506.313,06	14.542,93	14.744,94	202,01	99,03
02022509	IMPLEMENTAÇÃO DAS REDES DE OFERTA	7.000,00	7.000,00		7.000,00	7.000,00				100,00
0202250901	IMPLEMENTAÇÃO DAS REDES DE OFERTA - OE	1.000,00	1.000,00		1.000,00	1.000,00				100,00
0202250902	IMPLEMENTAÇÃO DAS REDES DE OFERTA - QEC	6.000,00	6.000,00		6.000,00	6.000,00				100,00
02022514	OPERACIONALIZAÇÃO DA ESTRATÉGIA PARA A VALORIZAÇÃO DO TOURING CULTURAL E PAISAGÍSTICO DO ALENTEJO E DO RIBATEJO - Desenvolvimento, estruturação e apoio à comercialização de novas ideias	10.000,00	9.966,00		9.966,00	9.966,00	34,00	34,00		99,66
0202251401	OPERACIONALIZAÇÃO DA ESTRATÉGIA PARA A VALORIZAÇÃO DO TOURING CULTURAL E PAISAGÍSTICO DO ALENTEJO E DO RIBATEJO - OE	1.881,00	1.847,00		1.847,00	1.847,00	34,00	34,00		98,19
0202251402	OPERACIONALIZAÇÃO DA ESTRATÉGIA PARA A VALORIZAÇÃO DO TOURING CULTURAL E PAISAGÍSTICO DO ALENTEJO E DO RIBATEJO - QEC	7.750,00	7.750,00		7.750,00	7.750,00				100,00
0202251403	OPERACIONALIZAÇÃO DA ESTRATÉGIA PARA A VALORIZAÇÃO DO TOURING CULTURAL E PAISAGÍSTICO DO ALENTEJO E DO RIBATEJO - RP	369,00	369,00		369,00	369,00				100,00
02022562	DINAMIZAÇÃO DO TURISMO DE NATUREZA - ALARGAMENTO E CONSOLIDAÇÃO DO PRODUTO "WALKING"	46.260,00	41.537,50		41.537,50	41.537,50	4.722,50	4.722,50		89,79
0202256201	DINAMIZAÇÃO DO TURISMO DE NATUREZA - ALARGAMENTO E CONSOLIDAÇÃO DO PRODUTO "WALKING" - OE	3.989,00	3.989,00		3.989,00	3.989,00				100,00
0202256202	DINAMIZAÇÃO DO TURISMO DE NATUREZA - ALARGAMENTO E CONSOLIDAÇÃO DO PRODUTO "WALKING" - QEC	42.271,00	37.548,50		37.548,50	37.548,50	4.722,50	4.722,50		88,83
02022565	ALENTEJO IV. NTOS XX PROMOÇÃO E MARKETING	763.202,00	754.927,97		754.927,97	754.775,57	8.274,03	6.426,03	152,00	98,90
0202256501	ALENTEJO IV. NTOS XX PROMOÇÃO E MARKETING - OE	52.540,00	51.865,60		51.865,60	51.852,00	674,40	688,00	13,60	98,69
0202256502	ALENTEJO IV. NTOS XX PROMOÇÃO E MARKETING - QEC	581.541,00	576.207,07		576.207,07	576.068,67	5.333,93	5.472,33	138,40	99,06
0202256503	ALENTEJO IV. NTOS XX PROMOÇÃO E MARKETING - RP	129.121,00	126.855,30		126.855,30	126.855,30	2.265,70	2.265,70		98,25
02022570	VALORIZAÇÃO E DESENVOLVIMENTO DO PATRIMÓNIO HISTÓRICO E CULTURAL DE EVORA E DA REGIÃO ENVOLVENTE	138,00					138,00	138,00		
0202257001	VALORIZAÇÃO E DESENVOLVIMENTO DO PATRIMÓNIO HISTÓRICO E CULTURAL DE EVORA E DA REGIÃO ENVOLVENTE - OE	45,00					45,00	45,00		
0202257002	VALORIZAÇÃO E DESENVOLVIMENTO DO PATRIMÓNIO HISTÓRICO E CULTURAL DE EVORA E DA REGIÃO ENVOLVENTE - QEC	57,00					57,00	57,00		

(a) (11 = 7 / 3 * 100)

MAPA DO CONTROLO ORÇAMENTAL DA DESPESA

ENTIDADE Turismo / Alentejo

Turismo do Alentejo, E.R.T.

Período: 2017/01/01 a 2017/12/31

CLASSIFICAÇÃO		DOTAÇÕES CORRIGIDAS (3)	COMPROMISSOS ASSUMIDOS			DESPESA PAGA (7)	DIFERENÇAS			GRAU DE EXECUÇÃO ORÇAMENTAL DA DESPESA (11) a)
ECONÓMICA (1)	DESCRIÇÃO (2)		EXERCÍCIO (4)	EXERCÍCIOS FUTUROS (5)	TOTAL (6)		DOTAÇÃO NÃO COMPROMETIDA (8 = 3 - 4)	SALDO (9 = 3 - 7)	COMPROMISSOS POR PAGAR (10 = 4 - 7)	
0202257003	VALORIZAÇÃO E DESENVOLVIMENTO DO PATRIMÓNIO HISTÓRICO E CULTURAL DE EVORA E DA REGIÃO ENVOLVENTE - RP	36,00					36,00	36,00		
02022576	PROGRAMA DE DESENVOLVIMENTO DA MARCA ALENTEJO	10,00					10,00	10,00		
0202257801	PROGRAMA DE DESENVOLVIMENTO DA MARCA ALENTEJO - OE	8,00					8,00	8,00		
0202257802	PROGRAMA DE DESENVOLVIMENTO DA MARCA ALENTEJO - QEC	2,00					2,00	2,00		
02022581	ORGANIZAÇÃO E PROMOÇÃO DO ENOTURISMO NO ALENTEJO - IBATEJO	519,00					519,00	519,00		
0202258101	ORGANIZAÇÃO E PROMOÇÃO DO ENOTURISMO NO ALENTEJO - IBATEJO - OE	131,00					131,00	131,00		
0202258102	ORGANIZAÇÃO E PROMOÇÃO DO ENOTURISMO NO ALENTEJO - IBATEJO - QEC	256,00					256,00	256,00		
0202258103	ORGANIZAÇÃO E PROMOÇÃO DO ENOTURISMO NO ALENTEJO - IBATEJO - RP	132,00					132,00	132,00		
02022596	QUALIFICAÇÃO DO PAO ALENTEJANO	100,00					100,00	100,00		
0202259601	QUALIFICAÇÃO DO PAO ALENTEJANO - OE	50,00					50,00	50,00		
0202259602	QUALIFICAÇÃO DO PAO ALENTEJANO - QEC	50,00					50,00	50,00		
02022597	PROMOÇÃO / L. NTEJO/IBATEJO PARTICIPAÇÃO NA FEIRA BOLSA DE TURISMO DE ISBECA - CAMPANHAS DE MARKETING OPERACIONAL	636.373,00	635.845,50		635.845,50	635.845,50	527,50	527,50		99,92
0202259702	PROMOÇÃO / L. NTEJO/IBATEJO PARTICIPAÇÃO NA FEIRA BOLSA DE TURISMO DE ISBECA - CAMPANHAS DE MARKETING OPERACIONAL - QEC	591.617,00	591.089,50		591.089,50	591.089,50	527,50	527,50		99,91
0202259703	PROMOÇÃO / L. NTEJO/IBATEJO PARTICIPAÇÃO NA FEIRA BOLSA DE TURISMO DE ISBECA - CAMPANHAS DE MARKETING OPERACIONAL - RP	44.756,00	44.756,00		44.756,00	44.756,00				100,00
02022599	OUTROS SERVIÇOS DIVERSOS	57.456,00	57.238,10		57.238,10	57.188,09	217,90	267,91	80,01	99,53
0202259901	OUTROS SERVIÇOS DIVERSOS - OE	48.374,00	48.156,47		48.156,47	48.106,46	217,53	267,54	80,01	99,45
0202259903	OUTROS SERVIÇOS DIVERSOS - RP	9.082,00	9.081,63		9.081,63	9.081,63	0,37	0,37		100,00
03	JUROS E OUTROS ENCARGOS	6.100,00	5.127,37		5.127,37	5.127,37	972,63	972,63		84,06
0301	JUROS DA DÍVIDA PÚBLICA	6.000,00	5.127,37		5.127,37	5.127,37	872,63	872,63		85,46
030103	SOCIEDADES FINANÇEIRAS - BANCOS E OUTRAS INSTITUIÇÕES FINANCEIRAS	6.000,00	5.127,37		5.127,37	5.127,37	872,63	872,63		85,46
03010302	EMPRÉSTIMOS DE MÉDIO E LONGO PRAZO	6.000,00	5.127,37		5.127,37	5.127,37	872,63	872,63		85,46
0303	JUROS DE CRIAÇÃO FINANCEIRA	100,00					100,00	100,00		
030305	MATERIAL DE TRANSPORTE	100,00					100,00	100,00		
04	TRANSFERÊNCIAS CORRENTES	190.250,00	190.000,00		190.000,00	190.000,00	250,00	250,00		99,87
0405	ADMINISTRAÇÃO CENTRAL	250,00					250,00	250,00		
040501	CONTINENTE	250,00					250,00	250,00		
04050101	MUNICÍPIO	250,00					250,00	250,00		
0407	INSTITUIÇÃO SEM FINS LUCRATIVOS	190.000,00	190.000,00		190.000,00	190.000,00				100,00
040701	INSTITUIÇÃO SEM FINS LUCRATIVOS	190.000,00	190.000,00		190.000,00	190.000,00				100,00
04070101	AGÊNCIA TIPO DO ALENTEJO	190.000,00	190.000,00		190.000,00	190.000,00				100,00
0407010101	CONTRATUALIZAÇÃO DA PROMOÇÃO TURÍSTICA EXTERNA - ARPTA	190.000,00	190.000,00		190.000,00	190.000,00				100,00
06	OUTRAS DESPESAS CORRENTES	367.674,00	10.305,32		10.305,32	10.305,32	357.368,68	357.368,68		2,80
0602	DIVERSAS	367.674,00	10.305,32		10.305,32	10.305,32	357.368,68	357.368,68		2,80
060203	OUTRAS	367.674,00	10.305,32		10.305,32	10.305,32	357.368,68	357.368,68		2,80
06020304	SERVIÇOS DE CAPÍTULOS	500,00	313,48		313,48	313,48	186,52	186,52		62,70
06020305	OUTRAS	10.000,00	9.991,84		9.991,84	9.991,84	8,16	8,16		99,92
06020306	RESERVA	357.174,00					357.174,00	357.174,00		
	DESPESAS DE CAPITAL	676.475,00	315.997,46		315.997,46	315.997,46	360.477,54	360.477,54		46,71
07	AQUIZIÇÃO DE BENS DE CAPITAL	233.975,00	116.733,51		116.733,51	116.733,51	117.241,49	117.241,49		49,89
0701	INVESTIMENTOS	233.975,00	116.733,51		116.733,51	116.733,51	117.241,49	117.241,49		49,89
070103	EDIFÍCIOS	21.000,00	19.909,50		19.909,50	19.909,50	1.090,50	1.090,50		94,81
070104	CONSTRUÇÕES DIVERSAS	500,00					500,00	500,00		
070106	MATERIAL DE TRANSPORTE	75.126,00	75.123,00		75.123,00	75.123,00	3,00	3,00		100,00
070108	SOFTWARE E INFORMÁTICO	119.249,00	18.262,18		18.262,18	18.262,18	100.986,82	100.986,82		15,31

(a) (11 = 7 / 3 * 100)

MAPA DO CONTROLO ORÇAMENTAL DA DESPESA

ENTIDADE Turismo do Alientejo

Turismo do Alientejo, E.R.L.

Período: 2017/01/01 a 2017/12/31

ANO 2017
PAG. 9

CLASSIFICAÇÃO		DOTAÇÕES CORRIGIDAS	COMPROMISSOS ASSUMIDOS			DESPESA PAGA	DIFERENÇAS			GRAU DE EXECUÇÃO ORÇAMENTAL DA DESPESA (11) a)
ECONÓMICA (1)	DESCRIÇÃO (2)		EXERCÍCIO (4)	EXERCÍCIOS FUTUROS (5)	TOTAL (6)		DOTAÇÃO NÃO COMPROMETIDA (8 = 3 - 4)	CALDO (9 = 3 - 7)	COMPROMISSOS POR PAGAR (10 = 4 - 7)	
(3)	(1)	(2)	(4)	(5)	(6)	(7)	(8)	(9)	(10)	(11)
07010602	SOFTWARE INFORMÁTICO	10.000,00	6.503,63		6.503,63	6.503,63	3.496,37	3.496,37		65,04
07010670	VALORIZAÇÃO, PROMOÇÃO E DESENVOLVIMENTO DO PATRIMÓNIO HISTÓRICO E CULTURAL DE EVORA E DA REGIÃO ENVOLVENTE	85.841,00	1.795,55		1.795,55	1.795,55	84.045,45	84.045,45		2,09
0701067001	VALORIZAÇÃO, PROMOÇÃO E DESENVOLVIMENTO DO PATRIMÓNIO HISTÓRICO E CULTURAL DE EVORA E DA REGIÃO ENVOLVENTE - OE	7.211,00					7.211,00	7.211,00		
0701067002	VALORIZAÇÃO, PROMOÇÃO E DESENVOLVIMENTO DO PATRIMÓNIO HISTÓRICO E CULTURAL DE EVORA E DA REGIÃO ENVOLVENTE - QEC	72.965,00	1.795,55		1.795,55	1.795,55	71.169,45	71.169,45		2,46
0701067003	VALORIZAÇÃO, PROMOÇÃO E DESENVOLVIMENTO DO PATRIMÓNIO HISTÓRICO E CULTURAL DE EVORA E DA REGIÃO ENVOLVENTE - RP	5.665,00					5.665,00	5.665,00		
07010681	ORGANIZAÇÃO, ESTRUTURAÇÃO E PROMOÇÃO DO ENOTURISMO NO ALENTEJO E IBATEJO	23.408,00	9.963,00		9.963,00	9.963,00	13.445,00	13.445,00		42,56
0701068101	ORGANIZAÇÃO, ESTRUTURAÇÃO E PROMOÇÃO DO ENOTURISMO NO ALENTEJO E IBATEJO - OE	1.755,00	1.463,08		1.463,08	1.463,08	291,92	291,92		83,37
0701068102	ORGANIZAÇÃO, ESTRUTURAÇÃO E PROMOÇÃO DO ENOTURISMO NO ALENTEJO E IBATEJO - QEC	19.897,00	8.499,92		8.499,92	8.499,92	11.397,08	11.397,08		42,72
0701068103	ORGANIZAÇÃO, ESTRUTURAÇÃO E PROMOÇÃO DO ENOTURISMO NO ALENTEJO E IBATEJO - RP	1.756,00					1.756,00	1.756,00		
070109	EQUIPAMENTO ADMINISTRATIVO	1.000,00	778,59		778,59	778,59	221,41	221,41		77,86
070110	EQUIPAMENTO BÁSICO	5.000,00	2.008,46		2.008,46	2.008,46	2.991,54	2.991,54		40,17
07011002	OUTROS	5.000,00	2.008,46		2.008,46	2.008,46	2.991,54	2.991,54		40,17
070113	INVESTIMENTOS INCORPÓREOS	100,00					100,00	100,00		
070115	OUTROS INVESTIMENTOS	12.000,00	651,78		651,78	651,78	11.348,22	11.348,22		5,43
07011501	OUTROS INVESTIMENTOS - OE	12.000,00	651,78		651,78	651,78	11.348,22	11.348,22		5,43
10	PASSIVOS A LONGO PRAZO	207.500,00	199.263,95		199.263,95	199.263,95	8.236,05	8.236,05		96,03
1006	EMPRESTIMOS A MÉDIO E LONGO PRAZO	207.500,00	199.263,95		199.263,95	199.263,95	8.236,05	8.236,05		96,03
100603	SOCIEDADES FINANÇEIRAS - BANCOS E OUTRAS INSTITUIÇÕES	207.500,00	199.263,95		199.263,95	199.263,95	8.236,05	8.236,05		96,03
12	OPERAÇÕES E TRANSFERÊNCIAS	235.000,00					235.000,00	235.000,00		
1201	OPERAÇÕES DE SOUPORIA - ENTREGA RECEITAS ESTADO	224.000,00					224.000,00	224.000,00		
1202	OUTRAS OPERAÇÕES DE TESOURARIA	11.000,00					11.000,00	11.000,00		
TOTAL		5.950.083,00	5.099.754,53		5.099.754,53	5.099.754,53	860.328,47	860.328,47	59.256,13	84,55

(a) (11) = 7 / 3 * 100

COMISSÃO EXECUTIVA
Em 12 de Abril de 2018
[Assinatura]

ASSEMBLEIA GERAL
Em 26 de Abril de 2018
[Assinatura]

[Assinatura]



7.4 - Sistema de Controlo Interno

1 - SISTEMA DE CONTROLO INTERNO DA TURISMO DO ALENTEJO, ERT

INTRODUÇÃO

A Lei 33/2013, de 16 de maio, estabeleceu o regime jurídico das áreas regionais de turismo de Portugal, a sua delimitação e características, bem como o regime jurídico da criação, organização e funcionamento das respectivas entidades regionais de turismo, revogando o anterior quadro legal que se encontrava plasmado no Decreto-Lei n.º 67/2008, de 10 de abril.

Em consequência, foram aprovados pela Assembleia Geral constituinte de 7 de junho de 2013, os novos estatutos da Turismo do Alentejo, ERT, os quais viriam ser homologados pelo Secretário de Estado do Turismo, através do Despacho n.º 8864/2013, merecendo os mesmos adequada publicação na 2ª Serie do Diário da Republica, a 8 de julho do mesmo ano.

O artigo 16º da Lei 33/2013 define no âmbito do Capítulo IV dedicado ao Regime Financeiro e Contrato- Programa, mais concretamente no n.º 1 do artigo 30º, que as entidades regionais de turismo aplicam o plano oficial de contabilidade das autarquias locais, disposição acolhida subsequentemente no artigo 41º dos Estatutos da Turismo do Alentejo, ERT.

Neste quadro e não obstante outras alterações trazidas pelo novo diploma, o sistema contabilístico que se continua a aplicar à Turismo do Alentejo, ERT, é o Plano Oficial de Contabilidade das Autarquias Locais (POCAL), aprovado pelo Decreto-Lei n.º 54-A/99, de 22 de Fevereiro, que, acentua como uma das principais e imprescindíveis obrigações para a sua implementação a elaboração do Sistema de Controlo Interno.

De igual modo, estas normas justificam-se plenamente enquanto guias de acção para os Departamentos, Núcleos e trabalhadores da Turismo do Alentejo, ERT e, igualmente, como repositório de métodos transparentes e responsabilizantes que ajudem a Gestão Publica a combater o desperdício e a gerir melhor os recursos públicos.

A estrutura organizacional da Turismo do Alentejo E.R.T., encontra-se suportada no organigrama que se apresenta em Anexo, que atende no essencial:

Sede: Praça da República, nº 12 – 1º - Apartado 335 – 7800 – 427 BEJA

Organograma – Estrutura Funcional

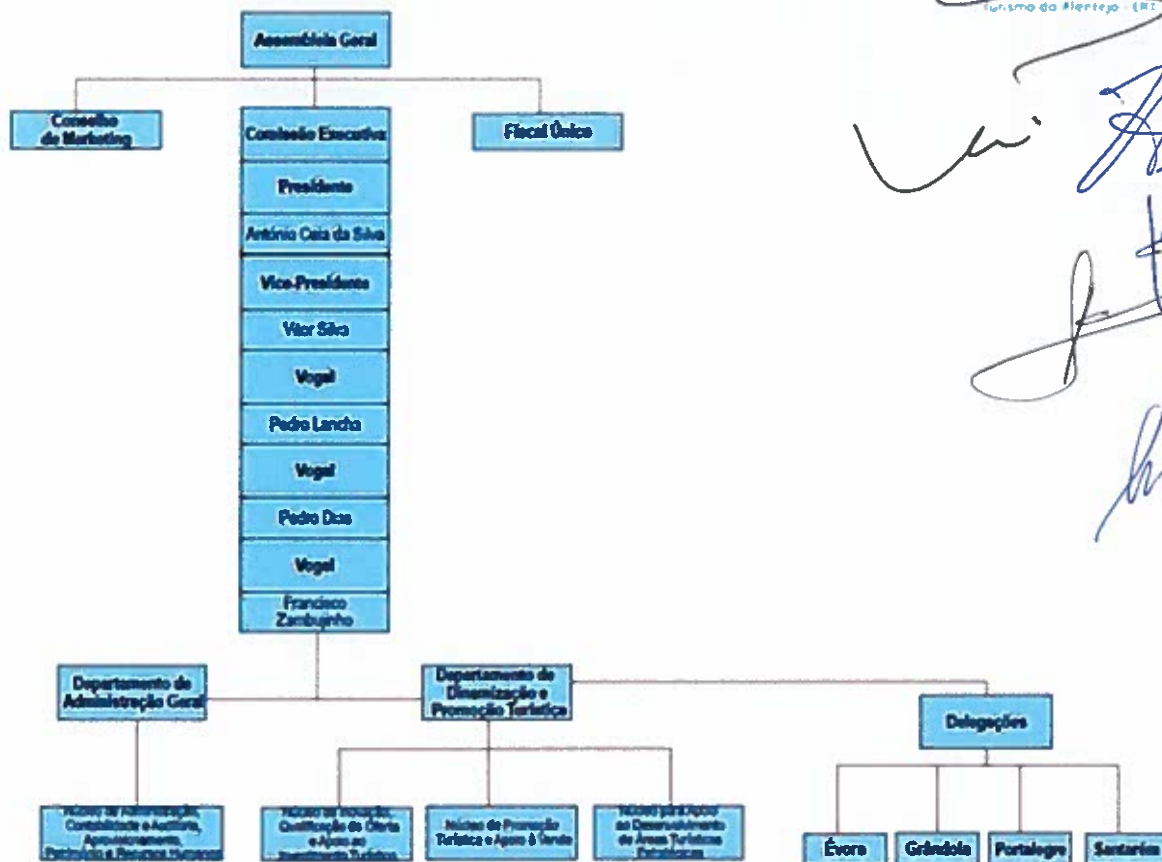

CAPÍTULO I

Princípios Gerais

Artigo 1º

Âmbito de aplicação

- 1 – O Decreto-Lei n.º 54-A/99, de 22 de Fevereiro, estabelece no seu artigo 3.º que a contabilidade das autarquias locais e por extensão das Entidades Regionais de Turismo, compreende, entre outros, o sistema de controlo interno.
- 2 – O presente regulamento estabelece os princípios gerais que disciplinam todas as operações relativas à execução da contabilidade, movimentos relativos ao inventário e património, bem como a constituição de fundos de maneo da Turismo do Alentejo E.R.T.

Sede: Praça da República, nº 12 – 1º - Apartado 335 – 7800 – 427 BEJA

Artigo 2º Competências

- 1 – Compete ao Presidente da Comissão Executiva a coordenação de todas as operações que envolvam a gestão financeira e patrimonial da Turismo do Alentejo E.R.T, nomeadamente as previstas no nº 1 do artigo 24º dos Estatutos e que se apliquem a estas matérias.
- 2 - Nos casos em que, por imperativo legal, deva expressamente intervir o órgão de gestão, especificamente atendendo ao disposto no artigo 23º dos Estatutos, a competência relativa às operações de natureza financeira e patrimonial, é da Comissão Executiva.
- 3 – Por acto de delegação de competências do Presidente, podem ser distribuídas ao Vice-Presidente da Comissão Executiva competências específicas.
- 4 – Nenhuma despesa poderá ser assumida sem que haja uma autorização prévia expressa, nos termos da legislação em vigor e delegação de competências da Comissão Executiva, sendo, em caso contrário, para efeitos internos, considerada inexistente, com responsabilização pessoal do autor.
- 5 – Por actos que contrariem o preceituado neste Regulamento e os seus princípios gerais respondem, directamente, os dirigentes, por si e seus subordinados, sem prejuízo de posterior responsabilidade do autor do acto.

CAPÍTULO II Tesouraria

Artigo 3º Organização Interna

- 1 – A tesouraria é área do Núcleo de Administração, Contabilidade, Auditoria, Aprovisionamento, Património e de Recursos Humanos, onde se encontra centralizado todo o fluxo financeiro, com passagem obrigatória de todas as receitas e despesas, bem como de outros fundos extra-orçamentais cuja contabilização esteja a cargo da Turismo do Alentejo, E.R.T., nomeadamente por fundos de operações de tesouraria.
- 2 – Salvo o montante necessário aos movimentos diários da tesouraria, definidos pela direcção em cada momento, os recursos financeiros devem estar depositados em instituições bancárias, não podendo permanecer em cofre para além de 24 horas.
- 3 – Compete à Comissão Executiva deliberar sobre a abertura de contas bancárias e natureza das mesmas.
- 4 – Para movimentação das contas bancárias serão necessárias duas assinaturas, sendo uma do Presidente da Comissão Executiva e outra do tesoureiro ou do seu substituto.
- 5 – Na impossibilidade do Presidente da Comissão Executiva, será substituído pela assinatura do Vice-Presidente da Comissão Executiva, que o substitui nas suas faltas e impedimentos.
- 6 – Cabe ao tesoureiro ou ao seu substituto a emissão de cheques e agendamento electrónico das contas bancárias, bem como a guarda dos cheques não preenchidos, dos

Sede: Praça da República, nº 12 – 1º - Apartado 335 – 7800 – 427 BEJA

emitidos que tenham sido anulados, inutilizando-se neste caso as assinaturas, quando as houver e arquivando-se sequencialmente.

Artigo 4º Operações de Controlo

- 1 – Em caixa na tesouraria podem existir meios de pagamento nacionais e estrangeiros:
 - a) Notas de bancos;
 - b) Medas metálicas;
 - c) Cheques;
 - d) Vales postais.
- 2 – Não podem existir:
 - a) Vales aos membros da Comissão Executiva da Turismo do Alentejo, ERT ou aos trabalhadores;
 - b) Cheques pré-datados e cheques sacados por terceiros e devolvidos pelo banco;
 - c) Documentos justificativos de despesas efectuadas
- 3 – Na caixa devem ser observadas as seguintes condições:
 - a) Evitar concentrações elevadas de bens monetários em uso;
 - b) Reduzir a quantidade de bens monetários em uso.
- 4 – As vendas a dinheiro devem ser registadas automaticamente em caixa e depositadas diariamente.
- 5 – Mensalmente, são efectuadas reconciliações bancárias e confrontadas com os registos contabilísticos.

Artigo 5º Responsabilidade do tesoureiro

- 1 – O tesoureiro responde directamente perante a Comissão Executiva pelo conjunto de importâncias que lhe são confiadas.
- 2 – A responsabilidade por situações de alcance não são imputáveis ao tesoureiro estranho aos factos que os geraram ou mantêm, excepto se, no desempenho das suas funções de gestão, controlo e apuramento de importâncias, houver procedido com culpa.
- 3 – O estado de responsabilidade do tesoureiro pelos fundos e documentos entregues à sua guarda, deve ser verificado pelo Presidente da Comissão Executiva, com periodicidade trimestral e sem prévio aviso, para além da verificação obrigatória e eventos fixados por lei.
- 4 – São lavrados termos de contagem dos montantes sob a responsabilidade do tesoureiro, assinados pelos seus intervenientes e, obrigatoriamente pelo Presidente da Comissão Executiva da Turismo do Alentejo, E.R.T e pelo tesoureiro, no início e final de montantes e ainda pelo tesoureiro cessante no caso da sua substituição.

Sede: Praça da República, nº 12 – 1º - Apartado 335 – 7800 – 427 BEJA

CAPÍTULO III Receitas

Artigo 6º Cobrança de receitas e outros fundos

1. Incumbe ao Núcleo de Administração, Contabilidade, Auditoria, Aprovisionamento, Património e de Recursos Humanos, a emissão de guias de receitas cuja cobrança são destinadas aos cofres da Turismo do Alentejo ERT, nomeadamente:

- i) Dotações que forem confiadas no Orçamento do Estado ao Instituto do Turismo de Portugal, I. P (Turismo de Portugal, I. P.), para prossecução do desenvolvimento do turismo regional e sub -regional, no âmbito das transferências ao abrigo do Contrato Programa,
- ii) Os montantes pagos pela administração central, pelos municípios e por quaisquer outras entidades públicas ou privadas, de acordo com os contratos -programa celebrados com as entidades regionais de turismo;
- iii) As comparticipações e subsídios do Estado, da União Europeia e das comunidades intermunicipais, áreas metropolitanas ou municípios
- iv) Os rendimentos de bens próprios;
- v) Os lucros de explorações comerciais e industriais;
- vi) As heranças, legados e doações de que for beneficiário, devendo ser as heranças aceites a benefício de inventário;
- vii) O produto da alienação de bens próprios e da amortização e reembolso de quaisquer títulos ou capitais;
- viii) Os saldos de gerência;
- ix) As contribuições das entidades públicas e privadas participantes;
- x) As comparticipações, transferências, subsídios ou donativos concedidos por quaisquer entidades;
- xi) O produto da venda de bens, da prestação de serviços, no âmbito das suas atribuições, e da realização de ações de promoção;
- xii) O produto da venda das suas publicações e da reprodução de documentos;
- xiii) O produto da realização de estudos, inquéritos ou trabalhos;
- xiv) Quaisquer outras receitas que lhe sejam atribuídas por lei, contrato ou qualquer outro título

2. Na cobrança de receitas virtuais serão previamente debitados ao tesoureiro os recibos para cobrança, através do Núcleo de Administração, Contabilidade, Auditoria, Aprovisionamento, Património e de Recursos Humanos.

Sede: Praça da República, nº 12 – 1º - Apartado 335 – 7800 – 427 BEJA

Anexo II – Circuito da Despesa (nº 1 Artigo 7º)

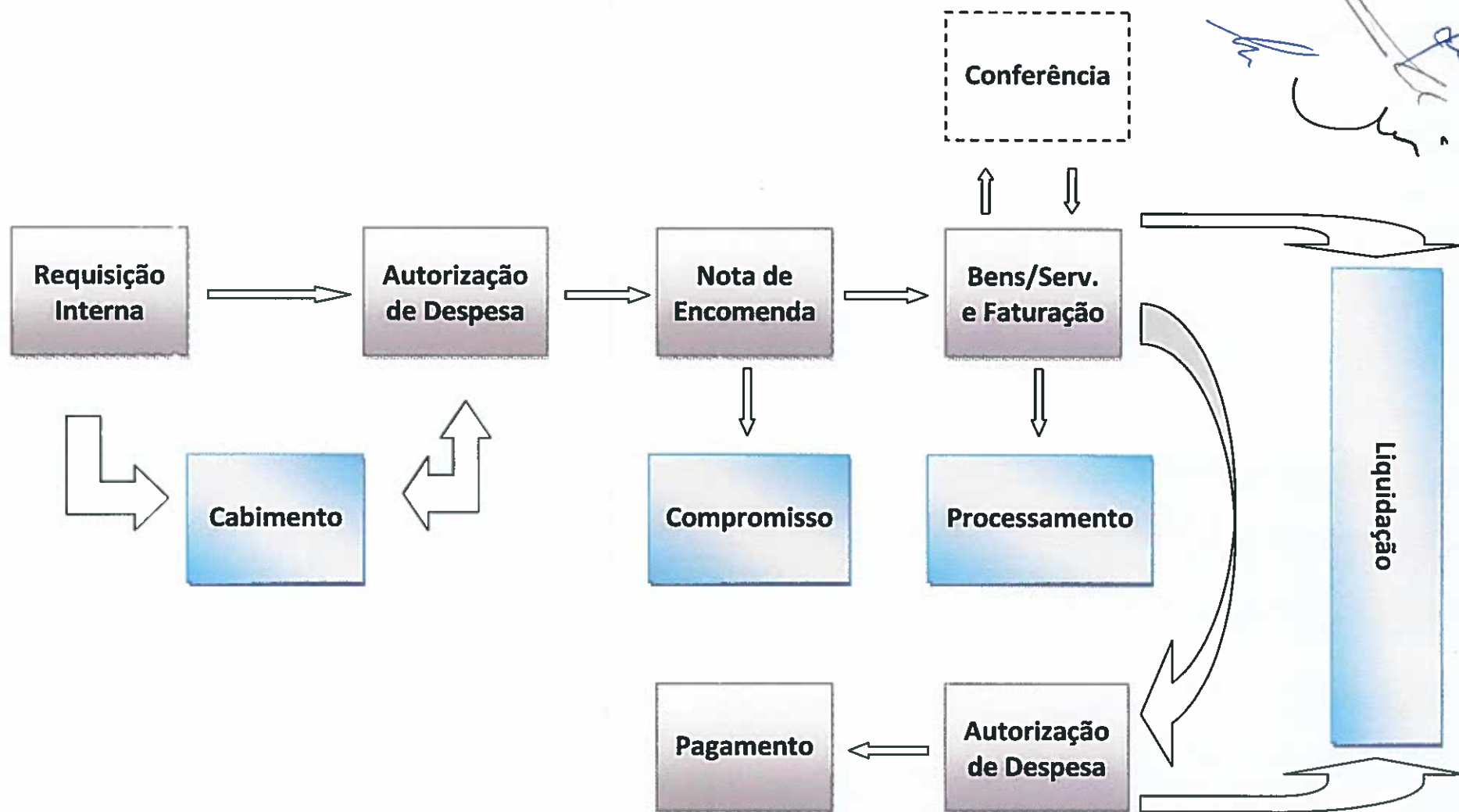

Anexo III -- Processo de Despesa (nº2 Artigo 7º)

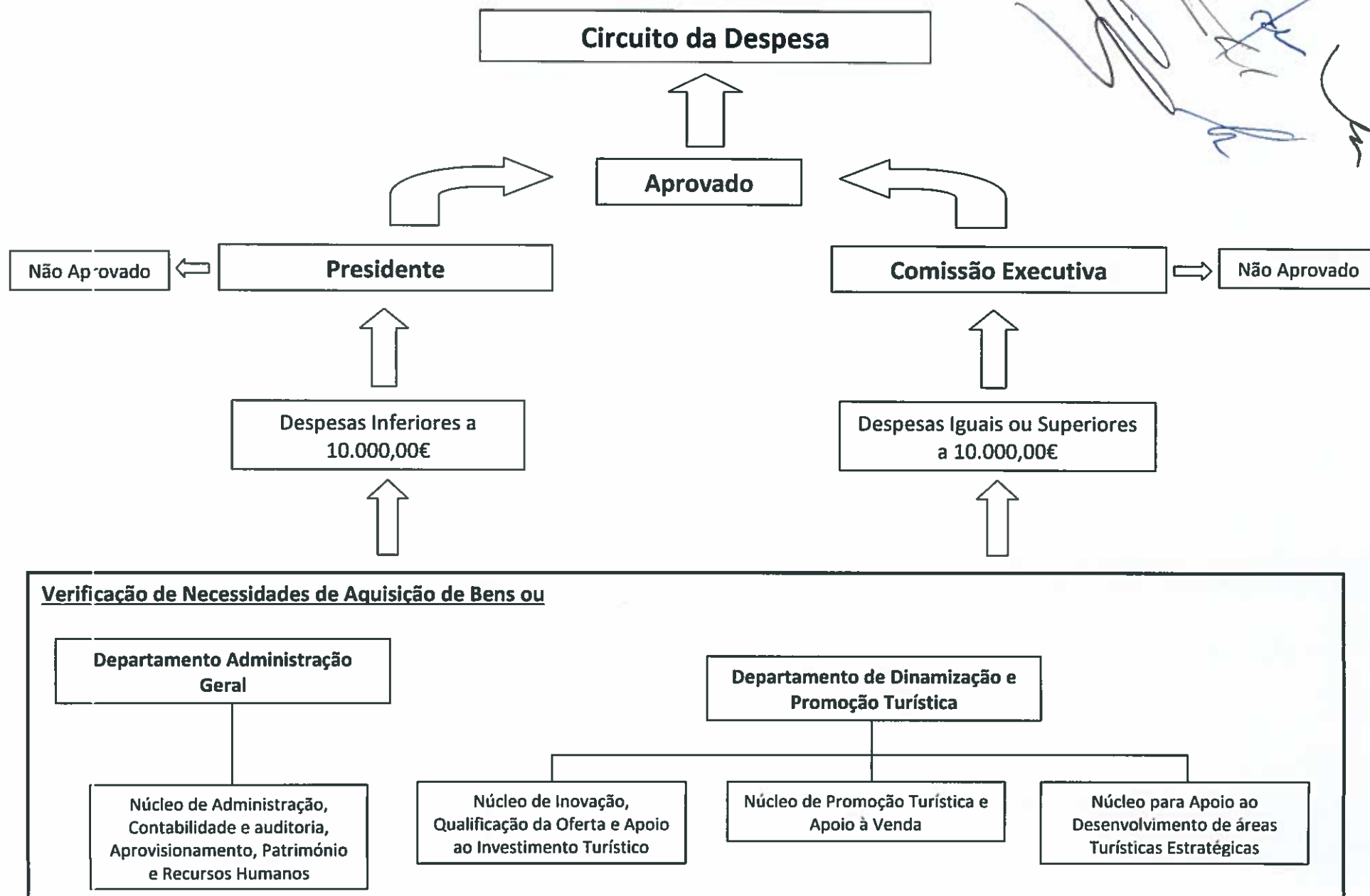

CAPÍTULO IV

Despesas

Artigo 7.º

Organização Interna - Unidade Orgânica



1. O circuito das despesas (anexo II) envolve, em geral, todas as áreas do Núcleo de Administração, Contabilidade, Auditoria, Aprovisionamento, Património e de Recursos Humanos, o qual funciona integrado no âmbito do Departamento de Administração Geral, cujas competências se encontram previstas no nº 2 do artigo 32º dos Estatutos e no artigo 9º do Regulamento Interno da Turismo do Alentejo, ERT, aprovado na reunião de Assembleia Geral de 6 de dezembro de 2013.
2. Compete aos Diretores de Departamento e de Núcleo, previstos nos Estatutos e no Regulamento Interno da Turismo do Alentejo, ERT, ou não estando preenchidos esses lugares, aos trabalhadores aí funcionalmente enquadrados, concretizar e verificar a necessidade de aquisição de bens ou serviços e obter autorização superior para desencadear o processo de despesa (anexo III), após o que encaminham o assunto para o núcleo referido no ponto 1.

Artigo 8.º

Aprovisionamento

1. Compete à área do Aprovisionamento, do Núcleo de Administração, Contabilidade, Auditoria, Aprovisionamento, Património e de Recursos Humanos:
 - a) Centralizar e uniformizar a aquisição de bens e serviços necessários ao desenvolvimento das actividades da Turismo do Alentejo ERT;
 - b) Proceder com eficiência e economia de meios, devendo privilegiar-se a celebração de contratos de fornecimentos contínuos para a aquisição de bens de consumo permanente;
 - c) Desencadear o procedimento adequado, de acordo com a natureza valor previsíveis nos termos do Código dos Contratos Públicos Decreto-Lei n.º 18/2008 de 29 de Janeiro, quando são recebidas as solicitações;
 - d) Promover a recepção, análise e relatório das propostas apresentadas pelos fornecedores e prestadores de serviços;
 - e) Submeter a despacho superior os relatórios contendo intenções de adjudicação e proceder à subsequente audiência dos interessados;
 - f) Comunicar os actos de adjudicação a todos os interessados;
 - g) Proceder à emissão de requisição que submete a cabimentação junto da área da Contabilidade;
 - h) Expedir as requisições para os seus destinatários e enviar cópia para o armazém ou para o serviço onde os bens deverão ser entregues;

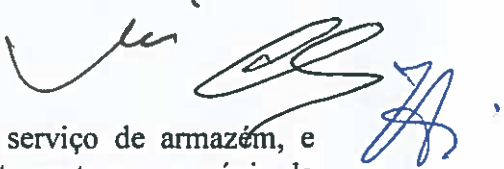
Sede: Praça da República, nº 12 – 1º - Apartado 335 – 7800 – 427 BEJA

- 
- 
- 
- i) Receber cópia da guia de remessa, enviada pelo serviço de armazém, e aquando da recepção da factura enviar esta conjuntamente com a cópia da guia de remessa para a área da Contabilidade;
 - j) Verificar a existência de facturas recepcionadas com mais de uma via, caso este facto venha a ocorrer deverá ser aposto na cópia, de forma clara e evidente, o carimbo de «duplicado»;
 - k) Exercer as demais funções que lhe forem cometidas por despacho do Presidente da Comissão Executiva.
2. Compete, ainda, à área do Aprovisionamento manter à sua guarda determinados bens de consumo interno, destinados ao funcionamento dos serviços administrativos, nomeadamente material de escritório e de higiene e limpeza das instalações.

Artigo 9.º Armazém

- 1. Os armazéns são os locais de entrada, conferência, registo, gestão e encaminhamento a destino final de bens e matérias-primas.
- 2. Quando haja necessidade em adquirir directamente ao mercado quaisquer bens para aplicação imediata em obras por motivos de ruptura de stocks, estes devem transitar, obrigatoriamente, pelo armazém.
- 3. As saídas de armazém serão efectuadas mediante requisição interna ao armazém, devidamente autorizadas pelo responsável da unidade orgânica competente e verificadas pelo responsável do armazém.
- 4. Compete ao trabalhador dos serviços responsável pelo armazém, no contexto do seu relacionamento com os fornecedores e com os Departamentos e Núcleos da Turismo do Alentejo, ERT;
 - a) Receber cópias de requisições e notas de encomenda emitidas pela área de Aprovisionamento, que guarda em ficheiro de fornecedores;
 - b) Receber encomendas, confrontando as respectivas guias de remessa com requisições ou nota de encomenda em seu poder;
 - c) Conferir as condições de recepção dos bens (quantidade e qualidade) e dar e emitir a nota de recepção;
 - d) Registar as entradas e saídas, movimentando as fichas de stocks;
 - e) Enviar à área de Contabilidade cópia da guia de remessa devidamente conferida;
 - f) Manter arquivadas cópias de guias de remessa de bens e matérias-primas recebidas, por natureza de espécie;
 - g) Fornecer os bens que lhe forem requisitados, depois de verificados os requisitos previstos no n.º 3, registando as respectivas saídas na ficha de stocks e arquivando as requisições internas;
 - h) Todos os registos nas fichas de stocks são efectuados segundo o método do custo médio ponderado.
- 5. Periodicamente, com carácter trimestral, serão efectuadas inventariações ao armazém e outras operações de controlo que se mostrem necessárias, a cargo do

Sede: Praça da República, nº 12 – 1º - Apartado 335 – 7800 – 427 BEJA

Núcleo de Administração, Contabilidade, Auditoria, Aprovisionamento, Património e de Recursos Humanos e sob supervisão do Presidente da Comissão Executiva.

6. Para efeitos de inventariação será adoptado o sistema de inventário permanente.
7. No caso de serem detectadas eventuais irregularidades deve-se proceder, com a maior celeridade possível, à sua correcção e apuramento de responsabilidades.

Artigo 10.º Contabilidade

1. À área de Contabilidade, do Núcleo de Administração, Contabilidade, Auditoria, Aprovisionamento, Património e de Recursos Humanos compete:
 - a) Colaborar na elaboração do plano plurianual de actividades e orçamento, coligindo todos os elementos necessários para esse fim e proceder à apresentação dos mesmos;
 - b) Acompanhar a execução dos documentos referidos na alínea a), introduzindo as modificações que se imponham ou sejam recomendadas;
 - c) Proceder ao débito de documentos ao tesoureiro, para cobrança de receitas virtuais;
 - d) Receber facturas e as respectivas guias de remessa, devidamente conferidas, anexando-se cópia da requisição que detêm em seu poder;
 - e) Registar facturas e movimentar as devidas contas;
 - f) Submeter a autorização superior os pagamentos a efectuar e emitir ordens de pagamento;
 - g) Entregar regularmente as receitas cobradas para outras entidades;
 - h) Coligir os elementos necessários e elaborar guias de pagamentos das obrigações fiscais e demais operações de tesouraria;
 - i) Escriturar os livros e demais documentos e fichas de contabilização de receitas e das despesas, de acordo com as normas legais;
 - j) Desencadear as operações necessárias ao encerramento do ano económico;
 - k) Elaborar os documentos de prestação de contas, nomeadamente o balanço, a demonstração de resultados, os mapas de execução orçamental, anexos às demonstrações financeiras, fluxos de caixa e o relatório de gestão, coligindo todos os elementos necessários para esse fim, observando o preceituado nos n.ºs 2 e 3 do capítulo 2 do Decreto-Lei n.º 54-A/99, de 22 de Fevereiro, e submetê-los à aprovação da direcção;
 - l) Enviar ao Tribunal de Contas os documentos de prestação de contas, devidamente aprovados, bem como cópias destes e dos documentos previsionais a outras entidades;
 - m) Comunicar à área do Património as aquisições e abates de bens do imobilizado;
 - n) Exercer as demais funções que lhe forem cometidas por despacho do Presidente da Comissão Executiva.

Sede: Praça da República, nº 12 – 1º - Apartado 335 – 7800 – 427 BEJA

Artigo 11.º Património

1. Compete à área de Património, do Núcleo de Administração, Contabilidade, Auditoria, Aprovisionamento, Património e de Recursos Humanos:
 - a) Executar e acompanhar, através dos elementos fornecimentos pela área de Contabilidade, todos os processos de inventariação, aquisição, transferência, abate, permuta e venda de bens móveis e imóveis;
 - b) Assegurar a gestão e controlo do património;
 - c) Proceder ao inventário anual;
 - d) Realizar inventariações periódicas, de acordo com as necessidades do serviço;
 - e) Exercer as demais funções que lhe forem cometidas por despacho do Presidente da Comissão Executiva.
2. A todos os processos e procedimentos de controlo a realizar nesta área aplica-se o disposto no Regulamento de Inventário e Cadastro do Património da Turismo do Alentejo ERT.

CAPÍTULO V

Métodos e procedimentos de controlo

Secção I

Disponibilidades

Artigo 12.º

Operações de controlo

1. Os cheques não preenchidos devem estar à guarda do tesoureiro, bem como os que já emitidos tenham sido objecto de anulação, devendo neste caso inutilizar-se as assinaturas, quando as houver, arquivando-os sequencialmente.
2. Findo o período de validade dos cheques em trânsito deverá proceder-se ao respectivo cancelamento junto da instituição bancária, efectuando-se os necessários registos contabilísticos de regularização.
3. Quando se verificarem diferenças nas reconciliações bancárias, estas deverão ser averiguadas e prontamente regularizadas, se tal se justificar.
4. Para efeitos de controlo dos fundos de maneo a Comissão Executiva da Turismo do Alentejo ERT deverá aprovar um regulamento que estabeleça a sua constituição e regularização, devendo nele ser definido a natureza da despesa a pagar pelo fundo, bem como o seu limite máximo, e ainda:
 - a) A afectação, segundo a sua natureza, das correspondentes rubricas da classificação económica;
 - b) A sua reconstituição mensal contra a entrega dos documentos justificativos da despesa;
 - c) A sua reposição até 31 de Dezembro de cada exercício económico.

Sede: Praça da República, nº 12 – 1º - Apartado 335 – 7800 – 427 BEJA

Artigo 13.º **Critérios valorimétricos**

As disponibilidades de caixa e depósitos em instituições financeiras são expressas pelos montantes dos meios de pagamento e dos saldos de todas as contas de depósitos, respectivamente.

Secção II **Dividas de e a terceiros**

Artigo 14.º **Operações de controlo**

1. Periodicamente deverá proceder-se à reconciliação entre os extractos de conta corrente de clientes e dos fornecedores com as respectivas contas da Turismo do Alentejo, ERT.
2. As contas de devedores e credores devem ser reconciliadas.
3. As contas de empréstimos bancários com instituições de crédito devem ser reconciliadas e controlados o cálculo dos seus juros.
4. As contas de «Estado e outros entes públicos» devem igualmente ser reconciliadas.

Artigo 15.º **Critério valorimétrico**

1. As dívidas de e a terceiros são expressas pelas importâncias constantes dos documentos que as titulam.
2. Tal como acontece com outras provisões, as que respeitem a riscos e encargos resultantes de dívidas de terceiros não devem ultrapassar as necessidades da Turismo do Alentejo, ERT.

Secção III **Existência**

Artigo 16.º **Operações de controlo**

1. O armazém apenas faz entrega mediante a apresentação de requisições internas devidamente autorizadas.
2. As fichas de stocks do armazém são movimentadas por forma a que o seu saldo corresponda permanentemente aos bens existentes em armazém, cabendo a operação em apreço ao responsável pelo armazém, não podendo, no entanto, este proceder ao manuseamento físico das existências.
3. As existências são periodicamente sujeitas a inventariação física, podendo utilizar-se testes de amostragem, procedendo-se prontamente às regularizações necessárias e ao apuramento de responsabilidades, quando for o caso.

Artigo 17.º **Critérios valorimétricos**

1. As existências são valorizadas ao custo de aquisição ou ao de produção, sem prejuízo das excepções adiante consideradas.
2. O custo de aquisição e o de produção das existências devem ser determinados com as definições seguidamente enunciadas:
 - a) Considera-se como custo de aquisição a soma do respectivo preço de compra com os gastos suportados directa ou indirectamente para o colocar no seu estado actual e no local de armazenagem;
 - b) Considera-se como custo de produção a soma do custo das matérias-primas e outros materiais directos consumidos, da mão-de-obra directa, dos custos variáveis e fixos necessários para produzir e colocar no estado em que se encontra e no local de armazenagem;
 - c) Os custos de distribuição, de administração geral e os financeiros não são incorporáveis no custo de produção.
3. Se o custo de aquisição ou de custo de produção for superior ao preço de mercado, será este o utilizado.
4. Quando na data do balanço haja obsolescência, deterioração física parcial, quebra de preços, bem como outros factores análogos, deverá ser utilizado o critério referido no n.º 3.
5. Os subprodutos, desperdícios, resíduos e refugos são valorizados, na falta de critério mais adequados, pelo valor venda realizável líquido.
6. Entende-se como preço de mercado o custo de reposição ou o valor realizável líquido, conforme se trate de bens adquiridos para a produção ou de bens para venda.
7. Entende-se como custo de reposição de um bem o que a entidade teria de suportar para o substituir nas mesmas condições, qualidade, quantidade e locais de aquisição e utilização.

Sede: Praça da República, nº 12 – 1º - Apartado 335 – 7800 – 427 BEJA

8. Considera-se como valor realizável líquido de um bem o seu esperado preço de venda deduzido dos necessários custos previsíveis de acabamento e venda.
9. Relativamente às situações previstas nos n.ºs 3 e 4 do presente artigo, as diferenças serão expressas pela provisão para depreciação de existências, a qual será reduzida ou anulada quando deixarem de existir os motivos que a originaram.
10. O método de custeio a adoptar nas saídas de armazém é o custo médio ponderado.
11. Nas actividades de carácter plurianual, designadamente empreitadas, os produtos e trabalhos em curso podem ser valorizados, no fim do exercício, pelo método da percentagem de acabamento ou, alternativamente, mediante a manutenção dos respectivos custos até ao acabamento.
12. A percentagem de acabamento de uma obra corresponde ao seu nível de execução global e é dada pela relação entre o total dos custos incorridos e a soma deste com os estimados para complementar.

Secção IV **Imobilizado**

Artigo 18.º **Operações de controlo**

1. As fichas de imobilizado são mantidas permanentemente actualizadas.
2. As aquisições de imobilizado são efectuadas de acordo com o plano plurianual de investimentos e com base de deliberações da Comissão Executiva através de requisições ou de documento equivalente, designadamente contrato emitido pelos responsáveis designados para o efeito, após verificação do cumprimento das normas legais aplicáveis, nomeadamente em matéria de empreitadas e fornecimentos.
3. Devem ser realizadas reconciliações entre os registos das fichas e os registos contabilísticos quanto aos montantes das aquisições e das amortizações acumuladas.
4. Deve ser efectuada a verificação física periódica dos bens do activo imobilizado e respectiva conferência com os registos, procedendo-se prontamente às regularizações a que houver lugar e ao apuramento de responsabilidades, quando for caso disso.

Artigo 19.º **Critérios valorimétricos**

1. O activo imobilizado, incluindo os investimentos adicionais ou complementares, deve ser valorizado ao custo de aquisição ou ao custo de produção.
2. Para efeitos de amortização o período de vida útil varia consoante o tipo de bem, iniciando-se a partir do momento da sua aquisição e segundo uma estimativa fixada no classificador geral do CIBE – Cadastro e Inventário dos Bens do Estado – de acordo com a Portaria n.º 671, de 17 de Abril de 2000.

Sede: Praça da República, nº 12 – 1º - Apartado 335 – 7800 – 427 BEJA

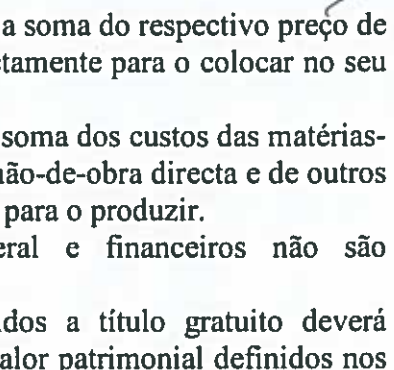
- 
3. Considera-se como custo de aquisição de um activo a soma do respectivo preço de compra com os gastos suportados directa ou indirectamente para o colocar no seu estado actual.
 4. Considera-se como custo de produção de um bem a soma dos custos das matérias-primas e outros materiais directos consumidos, da mão-de-obra directa e de outros gastos gerais de fabrico necessariamente suportados para o produzir.
 5. O custo de distribuição, de administração geral e financeiros não são incorporáveis no custo de produção.
 6. Quando se trate de activos do imobilizado obtidos a título gratuito deverá considerar-se o valor resultante da avaliação ou o valor patrimonial definidos nos termos legais ou, caso não exista disposição legal aplicável, o valor resultante da avaliação segundo critérios técnicos que se adequem, à natureza desses bens.
 7. O critério de valorimetria aplicado será explicitado e justificado em anexo adequado, devendo-se, no entanto, ter em atenção o seguinte:
 - a) Caso o critério adoptado não seja exequível, o imobilizado assume o valor zero até Ser objecto de uma grande reparação, assumindo assim o valor desta;
 - b) Na impossibilidade de valorização dos bens, estes deverão ser identificados em anexo e justificada aquela impossibilidade.
 8. No caso de inventariação inicial de activos cujo valor de aquisição ou de produção se desconheça, ou cujo apuramento não seja exequível, aplica-se o disposto no número anterior.
 9. No caso de transferências de activos entre entidades abrangidas pelo POCAL ou pelo POCP, o valor a atribuir será o valor constante nos registos contabilísticos da entidade de origem, desde que em conformidade com os critérios de valorimetria estabelecidos no POCAL, salvo se existir valor diferente fixado no diploma que autorizou a transferência ou, em alternativa, valor acordado entre as partes e sancionado pelos órgãos e entidades competentes.
 10. Na impossibilidade de aplicação de qualquer das alternativas referidas, será aplicado o critério definido no n.º 6.
 11. As despesas de instalação, bem como as de investigação e de desenvolvimento, devem ser amortizadas no prazo máximo de cinco anos.
 12. Nos casos em que os investimentos financeiros, relativamente a cada um dos elementos específicos, tiverem, à data do balanço, um valor inferior ao registado na contabilidade, este pode ser objecto da correspondente redução, através da conta apropriada, devendo esta cessar logo que deixe de verificar-se a situação indicada.
 13. Quando à data do balanço os elementos do activo imobilizado corpóreo e incorpóreo, seja ou não limitada a vida útil, tiverem um valor inferior ao registado na contabilidade, devem ser objecto de amortização correspondente à diferença, se for de prever que a redução desse valor seja permanentemente.
 14. Aquela amortização extraordinária não deve ser mantida se deixarem de existir os motivos que a originaram.
 15. Como regra geral, os bens de imobilizado não são susceptíveis de reavaliação, salvo se existirem normas que a autorizem e que definam os respectivos critérios de valorização (não são permitidas reavaliações livres).

Sede: Praça da República, nº 12 – 1º - Apartado 335 – 7800 – 427 BEJA

16. Sem prejuízo do princípio geral de atribuição dos juros suportados aos resultados do exercício, quando os financiamentos se destinarem a imobilizações, os respectivos custos poderão ser imputados à compra e produção das mesmas, durante o período em que as mesmas estiverem em curso, desde que isso se considere mais adequado e se mostre consistente.
17. Se a construção for por partes isoláveis, logo que cada estiver completa e em condições de ser utilizada cessará a imputação dos juros a ela inerentes.

CAPITULO VI

Critérios e métodos específicos

Artigo 20.º

Provisões

1. A constituição de provisões deve respeitar apenas as situações a que estejam associados riscos e em que não se trate de uma simples estimativa de um passivo certo, não devendo a sua importância ser superior às necessidades.
2. São consideradas situações a que estejam associados riscos as que se referem, nomeadamente a:
 - a) Aplicações de tesouraria;
 - b) Cobranças duvidosas;
 - c) Depreciação de existências;
 - d) Obrigações e encargos derivados de processos judiciais em curso;
 - e) Acidentes de trabalho e doenças de trabalho e doenças profissionais.
3. Para efeito de constituição da provisão para cobranças duvidosas, consideram-se as dívidas de terceiros que estejam em mora há mais de seis meses e cujo risco de incobrabilidade seja devidamente justificado.
4. As dívidas que tenham sido reclamadas judicialmente ou em que o devedor tenha pendente processo de execução ou esteja em curso processo especial de recuperação da empresa ou de falência são tratadas como «Custos e perdas extraordinárias», quando resulte do respectivo processo judicial a dificuldade ou impossibilidade da sua cobrança e sejam dadas como perdas.
5. Não são consideradas cobranças duvidosas as seguintes dívidas:
 - a) Do Estado, regiões autónomas e autarquias locais;
 - b) As cobertas por garantia, seguro ou caução, com excepção da importância correspondente à percentagem de descoberto ou descoberto obrigatório.
6. De referir que para efeitos finais só são aceites as provisões que tiverem por fim a cobertura de créditos resultantes da actividade normal que nos termos do exercício possam ser consideradas de cobrança duvidosa e que estejam evidenciadas como tal na contabilidade.
7. Apesar da limitação patenteada no número anterior devem constituir-se provisões para cobertura de créditos não resultante da actividade normal, caso se mostre necessário, pois só assim é possível transmitir uma imagem verdadeira e apropriada da situação financeira e dos resultados das operações da Turismo do Alentejo, ERT

Sede: Praça da República, nº 12 – 1º - Apartado 335 – 7800 – 427 BEJA

Artigo 21.º Amortizações

1. A amortização de bens do imobilizado obedecerá ao disposto na Portaria n.º 671, de 17 de Abril de 2000.
2. As amortizações dos elementos do activo imobilizado, sujeitos a depreciação ou a desperecimento, são consideradas como custo.
3. O método de cálculo das amortizações do exercício é o das quotas constantes, devendo-se as alterações a esta regra ser explicitadas no anexo ao balanço e as contas de funcionamento e investimento.
4. Para efeitos de aplicação do método das quotas constantes, a quota anual de amortização, aceite como custo do exercício, determina-se aplicando aos montantes dos elementos do activo imobilizado em funcionamento as taxas de amortização definidas na lei.
5. A fixação de quotas diferentes das estabelecidas na lei, para elementos do activo imobilizado corpóreo adquirido em segunda mão, é determinada pelo órgão executivo, acompanhada de justificação adequada.
6. A amortização dos elementos do activo imobilizado é considerada como extraordinária enquanto estes não entrarem em funcionamento.
7. Quanto à data do encerramento do balanço, os elementos do activo imobilizado corpóreo e incorpóreo, seja ou não limitada à sua vida útil, que tiverem um valor inferior ao registado na contabilidade devem ser objecto de amortização extraordinária correspondente à diferença, se for de prever que a redução desse valor ser permanente.
8. A amortização extraordinária, criada nos termos do número anterior, não deve ser mantida se deixarem de existir os motivos que a originaram.
9. O valor unitário e as condições em que os elementos do activo imobilizado sujeitos a desperecimento possam ser amortizados num só exercício são os definidos por lei.
10. No caso de bens adquiridos em estado de uso ou sujeitos a grandes reparações e beneficiações, que aumentam o seu valor, serão amortizados de acordo com a seguinte fórmula:

$$A=V/N$$

Em que:

A= Amortização;

V= Valor contabilístico;

N= Número de anos de vida útil esperados.

Artigo 22.º Resultado líquido do exercício

1. A aplicação do resultado líquido do exercício é aprovada pela Assembleia Geral da Turismo do Alentejo, ERT mediante proposta fundamentada pela Comissão Executiva.
2. No início de cada exercício, o resultado do exercício anterior é transferido para a conta 59 «Resultados transitados».

Sede: Praça da República, nº 12 – 1º - Apartado 335 – 7800 – 427 BEJA

3. Quando houver saldo positivo na conta 59 «Resultados transitados», o seu montante pode ser repartido da seguinte forma:
- a) Constituição ou reforço de reservas.
 - b) Reforço do património;

Capítulo VII **Disposições finais**

Artigo 24.º **Alterações**

O presente documento pode ser alterado pela Assembleia Geral sob proposta da Comissão Executiva, sempre que razões de eficácia ou outras o justifiquem.

Reunião de Comissão Executiva em 13 de abril de 2015

Reunião de Assembleia Geral em 27 de abril de 2015

Sede: Praça da República, nº 12 – 1º - Apartado 335 – 7800 – 427 BEJA



7.5 - Ata da Reunião Em Que Foi Discutida e Votada a Conta

ATA NÚMERO NOVE DE DOIS MIL E DEZOITO

ATA DA REUNIÃO DA COMISSÃO EXECUTIVA DA TURISMO DO ALENTEJO, ERT REALIZADA NO DIA DOZE DE ABRIL DE DOIS MIL E DEZOITO

Aos doze dias do mês de abril de dois mil e dezoito, pelas catorze horas e trinta minutos, realizou-se na delegação de Évora da Turismo do Alentejo, ERT, uma reunião ordinária da Comissão Executiva da Turismo do Alentejo, ERT, em que estiveram presentes o Presidente, António José Ceia da Silva, o Vice-Presidente, Vítor Silva, e os vogais, Francisco Zambujinho e Pedro Lancha. Participou ainda na reunião o suplente João Cavaleiro Ferreira. A reunião foi secretariada pelo Diretor de Departamento, José Santos, competindo a este a elaboração da respectiva ata. A reunião foi subordinada à seguinte ordem de trabalhos:-----

Ponto primeiro - Aprovação da ata da reunião anterior.-----

Ponto segundo - Ataque informático à Turismo do Alentejo, ERT:
informação e ponto de situação.-----

Ponto terceiro - Apreciação, discussão e proposta de aprovação do Relatório de Atividades e da Conta de Gerência de dois mil e dezassete.-----

Ponto quarto - Proposta de Revisão Orçamental número um de dois mil e dezoito.-----

Ponto quinto - Implementação das Redes de Oferta: principais conclusões, maquetes de folhetos, preparação das reuniões de balanço final e prosseguimento do trabalho das redes.-----

Ponto sexto - Workshops sobre Marketing Digital: informação sobre programa.-----

Ponto sétimo - Certificação do Subsetor do Alojamento Hoteleiro: realização de seminário final, atribuição de certificados pelo ITR e apresentação de relatório de fecho de projecto.-----

Ponto oitavo - Qualificação do Pão Alentejano: apresentação do relatório das ações de sensibilização e informação.-----



Ponto nono - Conceção e Desenvolvimento da Nova Linha de Comunicação Turística do Alentejo: apresentação de propostas para o rebranding.-----

Ponto décimo - 365 Alentejo-Ribatejo: estado de execução e *follow-up* da reunião realizada com os promotores.-----

Ponto décimo primeiro - Estrutura de informação e suporte ao Sistema do Montado: ponto de situação do projecto, decorrências da reunião de Comissão Executiva.-----

Ponto décimo segundo - Desenvolvimento do Calendário Anual de Eventos dois mil e dezoito - Candidatura ao Valorizar: aprovação de minutas de protocolos a celebrar com entidades parceiras.-----

Ponto décimo terceiro - Prémios do Turismo do Alentejo e Ribatejo: informação resumo sobre candidaturas apresentadas e decisão sobre prémios a atribuir extra-concurso.-----

Ponto décimo quarto - Participação da Turismo do Alentejo, ERT na Feira Nacional da Agricultura: decisão sobre participação.-----

Ponto décimo quinto - Candidaturas apresentadas em Março ao PO Regional Alentejo 2020 e Poctep-Interreg: informação-resumo.-----

Ponto décimo sexto - Contributo Estratégico Regional para a Estratégia Nacional Portugal 2030: participação da Turismo do Alentejo, ERT.-----

Ponto décimo sétimo - Procedimento por Consulta Prévia número cinco de dois mil e dezoito com Convite a três interessados para o Levantamento e caracterização do estado atual do sistema do Montado: deliberação de adjudicação e aprovação da minuta de contrato.-----

Ponto décimo oitavo - Procedimento por Consulta Prévia número nove de dois mil e dezoito para a Aquisição de Serviços de Produção Executiva e de Comunicação do Festival Alentejo Food & Soul: deliberação de adjudicação e aprovação da minuta de contrato.-----

Ponto décimo nono - Procedimento por Consulta Prévia número dez de dois mil e dezoito para Aquisição de Serviços de Conceção Gráfica e Produção de Conteúdos de Texto e Imagem do Guia de Restaurantes



Certificados do Ribatejo: deliberação de adjudicação e aprovação da minuta de contrato.-----

Ponto vigésimo - Procedimento por Consulta Prévia número onze de dois mil e dezoito para Aquisição de Serviços de Conceção e Produção dos Manuais/Guias do Enoturismo do Alentejo e do Ribatejo: deliberação de adjudicação e aprovação da minuta de contrato.-----

Ponto vigésimo primeiro - Procedimento por Consulta Prévia número doze de dois mil e dezoito para Aquisição de Serviços de Conceção Gráfica e Produção do Guia de Passeios Pedestres da Lezíria do Tejo (Ribatejo): deliberação de abertura de procedimento e de aprovação do convite e do caderno de encargos-----

Ponto vigésimo segundo - Consulta Prévia número quinze de dois mil e dezoito - Convite a vários interessados para contratação dos serviços de comunicações móveis da Turismo do Alentejo, ERT: deliberação de adjudicação.-----

Ponto vigésimo terceiro - Procedimento de Empreitada por Ajuste Direto número quatro de dois mil e dezoito para a realização das obras de conservação do edifício da Rua de Avizn número noventa - Delegação de Évora da Turismo do Alentejo,-ERT: deliberação de adjudicação e aprovação da minuta de contrato.-----

Ponto vigésimo quarto - Ativação, Animação e Dinamização do Património Cultural Imaterial do Alentejo e do Ribatejo - Catálogo Experiências Turísticas do PCI Alentejo e Ribatejo: aprovação do segundo relatório.-----

Ponto vigésimo quinto - Procedimento por Ajuste Direto número cinco de dois mil e dezoito com Convite a um interessado para a Aquisição de Serviços de Desenvolvimento de Plano de Negócios, referente ao Calendário Anual de Eventos - Alentejo dois mil e dezoito: deliberação de adjudicação e aprovação da minuta de contrato.-----

Ponto vigésimo sexto - Procedimento por Ajuste Direto número seis de dois mil e dezoito com Convite a um interessado para a Aquisição de Serviços de Aluguer e montagem de Stand para Feira Nacional de



Agricultura- CNEMA - Santarém dois mil e dezoito: deliberação de abertura de procedimento e aprovação do convite e do caderno de encargos.-----

Ponto vigésimo sétimo - Procedimento por Consulta Prévia número oito de dois mil e dezoito com convite a Vários interessados para a Prestação de Serviços de Conceção e Desenvolvimento dos Produtos de Turismo Cultural

- Rotas Temáticas do Megalitismo, Fortificações, Barroco e Cultura Avieira: deliberação de abertura de procedimento e aprovação do convite e do caderno de encargos.-----

- **Ponto primeiro** - Aprovação da ata da reunião anterior.-----

A ata da reunião anterior foi aprovada por unanimidade.-----

- **Ponto segundo** - Ataque informático à Turismo do Alentejo, ERT: informação e ponto de situação.-----

O Presidente deu conta da ocorrência relacionada com uma intrusão informática por *hackers* nos programas de contabilidade, património e recursos humanos, informando que foi apresentada participação e queixa à unidade nacional de combate ao cibercrime da Polícia Judiciária, documento que foi enviado aos membros do órgão.-----

Acrescentou, ainda, que foi enviada notificação da ocorrência à Secretaria Geral do Ministério da Economia e à Direção Geral do Orçamento. Salvaguardou, no entanto, que a documentação necessária ao fecho de contas pode ser salva, uma vez que existia em papel, pelo que será possível levar a gerência de dois mil e dezassete à votação da Assembleia-Geral, como se verá adiante no ponto terceiro. Com recurso à colaboração de uma empresa especializada, está por outro lado em curso a tentativa de recuperação dos dados tornados inacessíveis pelo ataque, os quais respeitam à contabilidade do ano corrente e dos últimos quatro anos. Contrariamente ao que inicialmente se pensou, crê-se agora ser possível recuperar a totalidade ou a grande parte dos dados, processo que ainda decorre. Por outro lado e ainda que se admita que a empresa Claranet, responsável até à data pelo alojamento do servidor com os dados da contabilidade, possa estar isenta de responsabilidades pelo sucedido, foi decidido mudar de fornecedor, até porque é necessário com grande rapidez



reinstalar o *software* da empresa Medidata e voltar a correr os dados que se estão a recuperar, parte deles críticos para serem apensos à conta de gerência a carregar na plataforma do Tribunal de Contas até ao final do mês. Neste sentido, considerando que:-----

-o servidor da Turismo do Alentejo, ERT, foi recentemente alvo de cibercrime, logo participado à Polícia Judiciária;-----

- urge proceder à reversão da situação, mediante a contratação de um novo serviço de alojamento dos dados da Turismo do Alentejo, ERT, que dê cabais e maiores garantias de segurança;-----

- o preço contratual dos serviços a contratar e estritamente necessários, estima-se em valor que não será superior a €31.033,44, a pagar em doze prestações mensais e sucessivas de €2.586,12, acrescido de IVA à taxa legal; -----

- o disposto no nº 1, alínea d) do artigo 20º do DL nº 18/2008, de 29 de janeiro, na sua versão actual: "Para a celebração de contratos de locação ou aquisição de bens moveis e de aquisição de serviços, pode adotar-se um dos seguintes procedimentos: (...) d) Ajuste directo, quando o valor do contrato for inferior a (euro) 20.000."-----

-o disposto no nº 1, alínea c) do artigo 24º, do supra citado diploma legal, que dispõe; "1 - Qualquer que seja o objecto do contrato a celebrar, adotar-se o ajuste directo quando: c) Na medida do estritamente necessário e por motivos de urgência imperiosa resultante de acontecimentos imprevisíveis pela entidade adjudicante, não possam ser cumpridos os prazos inerentes aos demais procedimentos, e desde que as circunstâncias invocadas não sejam, em caso algum, imputáveis à entidade adjudicante".--

Considerando ainda que a urgência em contratar se revela incompatível com a utilização de um procedimento concursal que não seja o ajuste directo;-----

Considerando que o disposto no nº 1, alínea c) do artigo 24º, configura um excepção à regra geral do prevista no nº 1, alínea d) do artigo 20º, todos do DL nº 18/2008, de 29 de janeiro, na sua versão actual;-----



Considerando que a urgência imperiosa em repor a situação existente na Turismo do Alentejo antes do ciberataque, justifica a aplicação da excepção prevista no nº 1, alínea d) do artigo 20º, do DL nº 18/2008, de 29 de janeiro, na sua versão actual;-----

Delibera-se que o procedimento concursal necessário à aquisição dos serviços em questão corra por ajuste directo, estimando-se que o valor não será superior a €31.033,44, a pagar em doze prestações mensais e sucessivas de €2.586,12, acrescido de IVA à taxa legal. Considerando a excecionalidade da situação, foi pedida e presente à reunião uma proposta da empresa Softinsa, do Grupo IBM, a qual foi deliberada adjudicar pelo valor de €31.033,44, acrescido de IVA à taxa legal.-----

O Presidente informou ainda que o ataque informático irá atrasar o processo de migração de contabilidade do POCAL para o novo SNC-AP, que a entidade tinha em curso e em franco progresso.-----

-Ponto terceiro - Apreciação, discussão e proposta de aprovação do Relatório de Atividades e da Conta de Gerência de dois mil e dezassete.-----

Foi feita uma apresentação da conta de gerência, a cargo da técnica superior Sónia Silva, no que foi coadjuvada pela técnica superior Isabel Cordeiro. Em traços gerais referiu-se o seguinte:-----

Relativamente à receita, verificou-se um aumento da receita cobrada em 2.395.694,74€, já que a mesma ascendeu a 5.777.693,80€, enquanto que em 2016 o valor cobrado foi de 3.381.999,06€. Já quanto à despesa paga, esta ascendeu a 5.030.498,40€, enquanto que em 2016 o nível da despesa paga fez o valor de 3.417.967,60€. São por outro lado evidenciados compromissos por pagar no valor de 59.256,13€, sem atrasos de pagamentos e com pagamentos futuros a título de capital em dívida dos financiamentos contraídos de 286 mil euros. No que se refere a dívidas a terceiros, verificou-se uma diminuição significativa na dívida comercial a terceiros, em cerca de 667 mil euros, representando a mesma no final do exercício 6 mil euros. Deu-se ainda cumprimento a todas as suas obrigações, diminuindo o serviço de dívida, de acordo com os planos estabelecidos, nomeadamente em amortizações de capital, que ascenderam



a 199 mil euros. Relativamente ao resultado líquido do exercício, este voltou a ser positivo, desta vez em 341.699,72€, propondo-se a sua aplicação do seguinte modo: 5% para a reserva legal e o restante para resultados transitados. Esta proposta foi aprovada por unanimidade.-----

Referiu ainda que os objectos previstos no contrato programa celebrado com o Turismo de Portugal foram cumpridos, tal como se analisa e justifica no relatório de gestão. Em seguida, o Presidente fez uma síntese da atividade desenvolvida pela Turismo do Alentejo durante o ano de dois mil e dezassete. Não havendo questões a colocar por parte dos restantes membros do órgão, foi colocada a votação a proposta de aprovação do Relatório de Atividades e da Conta de Gerência de dois mil e dezassete, tendo estes documentos de prestação de contas sido aprovados por unanimidade.-----

Antes de terminar este ponto, o Presidente propôs à Comissão Executiva um voto de louvor e distinção aos funcionários do Núcleo de Contabilidade e Administração, pela excelência do trabalho realizado no decurso da preparação da conta de gerência, para mais realizado em condições particularmente difíceis, em função do ataque informático perpetrado por desconhecidos. A proposta do Presidente foi aprovada por unanimidade.----

-Ponto quarto - Proposta de Revisão Orçamental número um de dois mil e dezoito.-----

Foi aprovada por unanimidade a revisão orçamental no valor de trezentos e quarenta e mil euros.-----

-Ponto quinto - Implementação das Redes de Oferta: principais conclusões, maquetes de folhetos, preparação das reuniões de balanço final e prosseguimento do trabalho das redes.-----

Foi deliberado agendar reuniões finais de balanço com as três redes de oferta para discussão das conclusões do projecto. Quanto à institucionalização das redes, e no que se refere à futura participação da entidade regional de turismo, foi deliberado o seguinte: i) a entidade deve participar nas comissões instaladoras; ii) deve participar como associada e membro fundador das redes; iii) não deve participar nos órgãos de direcção



11

dos novos entes jurídicos; iv) preferencialmente deverá figurar como membro do Conselho Consultivo, admitindo-se também que possa participar na mesa da assembleia geral. Relativamente à proposta de estatutos da associação do Norte Alentejano, foi deliberado o seguinte: i) na denominação, deverá ser retirada a referência a Promoção Turística do Alto Alentejo. Foi ainda deliberado que o trabalho de finalização do texto dos estatutos deverá prosseguir, mas com a orientação da Turismo do Alentejo. As maquetes dos folhetos presentes à reunião foram aprovadas.-----

-Ponto sexto - Workshops sobre Marketing Digital: informação sobre programa.-----

Foi prestada informação sobre as próximas ações a realizar.-----

-Ponto sétimo - Certificação do Subsetor do Alojamento Hoteleiro: realização de seminário final, atribuição de certificados pelo ITR e apresentação de relatório de fecho de projecto.-----

A Comissão Executiva tomou conhecimento do programa do seminário e aprovou os relatórios finais do projecto co-financiado pelo programa operacional regional. Congratulou-se, ainda, com a atribuição da certificação à Turismo do Alentejo e aos primeiros treze hotéis da Região.---

-Ponto oitavo - Qualificação do Pão Alentejano: apresentação do relatório das ações de sensibilização e informação.-----

A Comissão Executiva tomou conhecimento da execução das ações.-----

-Ponto nono - Conceção e Desenvolvimento da Nova Linha de Comunicação Turística do Alentejo: apresentação de propostas para o *rebranding*.-----

Nenhuma das propostas foi aprovada. Foi deliberado falar com a McCann e pedir-lhe que equacionem falar com outros criativos, com o objectivo de se gerar outras alternativas e propostas. O Vice-Presidente sugeriu o contacto com o artista plástico Pedro Cabrita Reis. O Diretor de Departamento ficou encarregue de transmitir estas orientações à doutora Sílvia Relvas, responsável pelo projecto.-----

-Ponto décimo - 365 Alentejo-Ribatejo: estado de execução e *follow-up* da reunião realizada com os promotores.-----



A Comissão Executiva tomou conhecimento das conclusões da reunião realizada com os promotores.-----

-Ponto décimo primeiro - Estrutura de informação e suporte ao Sistema do Montado: ponto de situação do projecto, decorrências da reunião de Comissão Executiva.-----

A Comissão Executiva tomou conhecimento da apresentação feita à Comissão Executiva e das próximas atividades previstas realizar.-----

-Ponto décimo segundo - Desenvolvimento do Calendário Anual de Eventos dois mil e dezoito - Candidatura ao Valorizar: aprovação de minutas de protocolos a celebrar com entidades parceiras.-----

Foram aprovadas as minutas dos protocolos a celebrar com a Câmara Municipal de Beja, Câmara Municipal de Moura, Companhia das Lezírias, Casa da Animação e Viver Santarém.-----

-Ponto décimo terceiro - Prémios do Turismo do Alentejo e Ribatejo: informação resumo sobre candidaturas apresentadas e decisão sobre prémios a atribuir extra-concurso.-----

A Comissão Executiva tomou conhecimento da informação dos serviços.-----

-Ponto décimo quarto - Participação da Turismo do Alentejo, ERT na Feira Nacional da Agricultura: decisão sobre participação.-----

Foi deliberado participar com um stand de quarenta e nove metros quadrados, através do módulo institucional do stand que esteve na Bolsa de Turismo de Lisboa.-----

-Ponto décimo quinto - Candidaturas apresentadas em Março ao PO Regional Alentejo 2020 e POCTEP-Interreg: informação-resumo.-----

-A Comissão Executiva tomou conhecimento das nove candidaturas apresentadas aos dois programas, nas últimas quatro semanas, cujo valor de investimento associado ascende a cerca de um milhão e meio de euros, entre Ações Colectivas e POCTEP.-----

-Ponto décimo sexto - Contributo Estratégico Regional para a Estratégia Nacional Portugal 2030: participação da Turismo do Alentejo, ERT.-----

A Comissão Executiva tomou conhecimento dos contributos preparados pelo doutor José Santos e entretanto enviados ao consultor contratado pela

Handwritten signature and initials in blue ink, located at the bottom right of the page.

Comissão de Coordenação e Desenvolvimento Regional do Alentejo, doutor Oliveira das Neves.-----

-Ponto décimo sétimo - Procedimento por Consulta Prévia número cinco de dois mil e dezoito com Convite a três interessados para o Levantamento e caracterização do estado atual do sistema do Montado: deliberação de adjudicação e aprovação da minuta de contrato.-----

Foi deliberado adjudicar a única proposta recebida, a saber a da empresa Simbiente – Engenharia e Gestão Ambiental, pelo valor de 74.900,00€ (setenta e quatro mil e novecentos euros), a que acresce o IVA à taxa legal em vigor. Foi aprovada a minuta de contrato.-----

-Ponto décimo oitavo - Procedimento por Consulta Prévia número nove de dois mil e dezoito para a Aquisição de Serviços de Produção Executiva e de Comunicação do Festival Alentejo Food & Soul: deliberação de adjudicação e aprovação da minuta de contrato.-----

Foi deliberado adjudicar a única proposta recebida, a saber a da empresa AMOUSE BOUCHE, Comunicação com Sabor, Lda., pelo valor de 38.390,00€ (trinta e oito mil trezentos e noventa euros), a que acresce o IVA à taxa legal em vigor. Foi aprovada a minuta de contrato.-----

-Ponto décimo nono - Procedimento por Consulta Prévia número dez de dois mil e dezoito para Aquisição de Serviços de Conceção Gráfica e Produção de Conteúdos de Texto e Imagem do Guia de Restaurantes Certificados do Ribatejo: deliberação de adjudicação e aprovação da minuta de contrato.-----

Foi deliberado adjudicar a única proposta recebida, a saber a da editora Caminho das Palavras, pelo valor de 74.890,00 (setenta e quatro mil oitocentos e noventa euros), a que acresce o IVA à taxa legal em vigor. Foi aprovada a minuta de contrato.-----

-Ponto vigésimo - Procedimento por Consulta Prévia número onze de dois mil e dezoito para Aquisição de Serviços de Conceção e Produção dos Manuais/Guias do Enoturismo do Alentejo e do Ribatejo: deliberação de adjudicação e aprovação da minuta de contrato.-----



Foi deliberado adjudicar a única proposta recebida, a saber, a da empresa Edições Saída de Emergência, Lda., pelo valor de 74.990,00 (setenta e quatro mil novecentos e noventa euros), a que acresce o IVA à taxa legal em vigor. Foi aprovada a minuta de contrato.-----

-Ponto vigésimo primeiro - Procedimento por Consulta Prévia número doze de dois mil e dezoito para Aquisição de Serviços de Concepção Gráfica e Produção do Guia de Passeios Pedestres da Lezíria do Tejo (Ribatejo): deliberação de abertura de procedimento e de aprovação do convite e do caderno de encargos.-----

Foi deliberado autorizar a abertura do procedimento e aprovar o convite e o caderno de encargos. Foi deliberado convidar a apresentar proposta as seguintes empresas que constam da proposta dos serviços: Invisible Design, Ana Marta Galvão Ferreira e Gravity.-----

-Ponto vigésimo segundo - Consulta Prévia número quinze de dois mil e dezoito - Convite a vários interessados para contratação dos serviços de comunicações móveis da Turismo do Alentejo, ERT: deliberação de adjudicação.-----

Na sequência do despacho de 21 de Fevereiro de 2018, que autorizou o procedimento em epígrafe, procedeu-se ao envio de três convites, a saber, às empresas NOS, Robot/Altice e Vodafone, tendo sido recebidas propostas das empresas NOS e Vodafone. A empresa Robot/Altice respondeu dentro do prazo, mas não fez chegar o documento da "Proposta", tendo este sido enviado fora de prazo e com o argumento de "por lapso". Assim sendo e por aplicação no nº 5 do convite e da alínea a) do nº 2 do artº 146º do CCP, foi esta proposta excluída do procedimento concursal. Os serviços procederam então à ordenação das propostas admitida, aplicando o critério de adjudicação explicitado no documento "Convite" 11.a) - o do mais baixo preço. Faz parte da documentação da reunião o mapa de avaliação das propostas, o qual, com a restante documentação, foi enviado aos membros do órgão. Em consequência, propõe-se que a aquisição de serviços de comunicações móveis para a Turismo do Alentejo, ERT, seja adjudicada à empresa NOS, pela quantia de 7.193,76€ (sete mil, cento e noventa e três



euros e setenta e seis cêntimos), a que acresce o IVA à taxa legal em vigor, por um período de 24 meses. Nos termos do previsto no convite e no CCP, o procedimento seguirá agora para a fase de audiência-prévia.-----

-Ponto vigésimo terceiro - Procedimento de Empreitada por Ajuste Direto número quatro de dois mil e dezoito para a realização das obras de conservação do edifício da Rua de Aviz número noventa - Delegação de Évora da Turismo do Alentejo,-ERT: deliberação de adjudicação e aprovação da minuta de contrato.-----

Foi deliberado adjudicar a proposta apresentada pela empresa Preceitos e Conceitos unipessoal Lda., pelo valor de 29.510,00€ (vinte e nove mil, quinhentos e dez euros) a que acresce o IVA, à taxa legal em vigor. A minuta de contrato foi aprovada por unanimidade.-----

-Ponto vigésimo quarto - Ativação, Animação e Dinamização do Património Cultural Imaterial do Alentejo e do Ribatejo - Catálogo Experiências Turísticas do PCI Alentejo e Ribatejo: aprovação do segundo relatório.-----

O relatório preparado pela empresa Ideias Maiores foi aprovado por unanimidade.-----

-Ponto vigésimo quinto - Procedimento por Ajuste Direto número cinco de dois mil e dezoito com Convite a um interessado para a Aquisição de Serviços de Desenvolvimento de Plano de Negócios, referente ao Calendário Anual de Eventos - Alentejo dois mil e dezoito: deliberação de adjudicação e aprovação da minuta de contrato.-----

Foi deliberado adjudicar a proposta apresentada pela empresa Viabiliti - Finantial Managment, pelo valor de 12.000,00€ (doze mil euros), a que acresce o IVA à taxa legal em vigor. Foi aprovada a minuta de contrato.-----

-Ponto vigésimo sexto - Procedimento por Ajuste Direto número seis de dois mil e dezoito com Convite a um interessado para a Aquisição de Serviços de Aluguer e montagem de Stand para Feira Nacional de Agricultura- CNEMA - Santarém 2018: deliberação de abertura de procedimento e aprovação do convite e do caderno de encargos.-----

Foi deliberado autorizar a abertura do procedimento e aprovar o convite e o

caderno de encargos. Foi deliberado convidar a apresentar proposta a empresa Ambienti D'Interni.-----

-Ponto vigésimo sétimo - Procedimento por Consulta Prévia número oito de dois mil e dezoito com convite a Vários interessados para a Prestação de Serviços de Conceção e Desenvolvimento dos Produtos de Turismo Cultural - Rotas Temáticas do Megalitismo, Fortificações, Barroco e Cultura Avieira:
deliberação de abertura de procedimento e aprovação do convite e do caderno de encargos.-----

Foi deliberado autorizar a abertura do procedimento e aprovar o convite e o caderno de encargos. Foi deliberado convidar as seguintes empresas: A2Z, Turaventur, Foge Comigo e Think Simple.-----

E nada mais havendo a tratar, o Presidente deu por encerrada a reunião, da qual será por mim, José Manuel dos Santos, lavrada a presente ata.-----

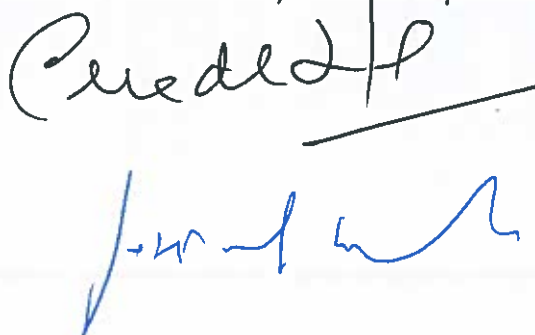

TURISMO DO ALENTEJO, ERT

CERTIDÃO DO PONTO 02 DA ATA DA REUNIÃO ORDINÁRIA DA ASSEMBLEIA GERAL

DE 26/04/2018

APROVADA EM MINUTA, NOS TERMOS LEGAIS, NA PARTE RESPETIVA

José Manuel Martins dos Santos, Diretor de Departamento de Administração Geral da Turismo do Alentejo, ERT

CERTIFICA que, da Ata n.º 01 da Reunião Ordinária da Assembleia Geral da Turismo do Alentejo, ERT realizada em 26 de abril de 2018, aprovada em minuta consta uma deliberação do seguinte teor:

Ponto Dois - Proposta de aprovação e votação do Relatório de Atividades, Conta de Gerência e demais documentos de prestação de contas relativos ao ano de 2017

DELIBERAÇÃO

A técnica superior do Núcleo de Contabilidade e Administração, doutora Sónia Silva, foi incumbida de apresentar a parte da conta de gerência do ano. Cumprimentando em primeiro lugar a assistência, esta técnica começou por referir-se ao aumento da receita cobrada no ano em apreço em 2.395.694,74€, tendo esta ascendido a 5.777.693,80€, enquanto em 2016 o valor cobrado tinha sido de 3.381.999,06€. Já quanto à despesa paga, esta foi de 5.030.498,40€, enquanto em 2016 tinha perfeito o valor de 3.417.967,60€. Os compromissos por pagar totalizavam a 31 de dezembro de dois mil e dezassete um montante global de 59.256,13€, sem atrasos de pagamentos e com pagamentos futuros, a título de capital em dívida dos financiamentos contraídos, de 286 mil euros. No que se refere a dívidas a terceiros, verificou-se uma diminuição significativa na dívida comercial a terceiros, em cerca de 667 mil euros, representando a mesma no final do exercício o valor de 6 mil. Deu-se, ainda,

cumprimento a todas as suas obrigações diminuindo o serviço de dívida, de acordo com os planos estabelecidos, nomeadamente em amortizações de capital, que ascenderam a 199 mil euros, o que confirma a trajetória descendente das obrigações bancárias da entidade, vincou a doutora Sónia Silva. Esta colaboradora da entidade regional de turismo indicou também que os limites de despesa com pessoal foram cumpridos. Relativamente ao resultado líquido do exercício, este voltou a ser positivo, desta vez em 341.699,72 €, propondo-se a sua aplicação do seguinte modo: cinco por cento para a reserva legal e o restante para resultados transitados. Referiu, ainda, que os objectos previstos no contrato programa celebrado com o Turismo de Portugal foram cumpridos, tal como se analisa e justifica no relatório de gestão. Concluiu, evidenciando com agrado o equilíbrio da situação económica e financeira da entidade. Agradecendo a exposição da doutora Sónia Silva, o Presidente da Comissão Executiva começou por realçar o crescimento no número de dormidas em dois mil e dezassete, mais intenso para os mercados internacionais, com uma subida de quinze, vírgula nove por cento. Notou ainda que o desempenho turístico da Região foi ainda melhor do que em dois mil e dezasseis, com a Nut II Alentejo a crescer onze, vírgula sete por cento- o terceiro maior crescimento do País e o segundo do Continente – num resultado que se traduziu em quase um milhão e oitocentas e mil dormidas. Sublinhou, por outro lado, o excelente comportamento dos indicadores económicos e financeiros da hotelaria, nomeadamente os proveitos de aposento e o RevPAR, tendo este último subido dezassete por cento. Quanto à atividade da entidade regional de turismo, o Presidente referiu que se tratou de um ano de preparação das várias operações, fazendo menção, entre outros, aos concursos do *branding* e das linhas de comunicação, adjudicados no final do ano. Na área da estruturação do produto avançaram os trabalhos de organização dos Caminhos de Santiago e as rotas dos percursos pedestres. Mencionou, igualmente, o trabalho de criação e desenvolvimento de conteúdos nas áreas da gastronomia e vinhos e natureza, os quais têm sido importantes para apoiar o trabalho de promoção internacional. Não concluiu esta parte da sua intervenção sem se referir às importantes distinções concedidas pela UNESCO, através do reconhecimento do património cultural e natural da Região. Em primeiro lugar, a aprovação da candidatura de Castro Verde, no âmbito do programa "O Homem e a Biosfera", o que lhe conferiu a classificação como Reserva da Biosfera da UNESCO, a primeira em Portugal a Sul do Tejo. No final do ano foi a vez da "Produção de Figurado em Barro de Estremoz" ser inscrita na Lista Representativa do Património Cultural Imaterial da Humanidade, decisão tomada a sete de dezembro de dois mil e dezassete, na ilha Jeju, na Coreia do Sul, em consequência da candidatura apresentada pela Câmara Municipal de Estremoz. No caso específico dos Bonecos de Estremoz, e em articulação com o Município, a ERT levou a cabo diversas iniciativas de divulgação e de ativação da nova distinção conseguida, com destaque para uma ampla cobertura televisiva. O Presidente fez ainda uma referência ao envio dos documentos de Relatório Anual do Revisor Oficial de Contas, Certificação Legal das Contas e Parecer do Fiscal Único. Acrescentou que caso algum dos presentes entendesse colocar alguma questão sobre aqueles, estava na sala o doutor João Modas, representante da Revisora Oficial de Contas. O Presidente da Mesa agradeceu as intervenções do Senhor Presidente da Comissão Executiva e da doutora Sónia Silva, dirigindo-se em seguida à assembleia no sentido de saber se existiriam perguntas. Não havendo, foi pelo mesmo colocado à votação dos presentes a proposta de aprovação do Relatório de Atividades, Conta de Gerência e demais documentos de prestação de contas relativos ao ano de dois mil e dezassete, tendo estes sido aprovados por unanimidade. Foi igualmente aprovada a proposta

de aplicação do resultado líquido do exercício. O Presidente da Mesa propôs ainda que a deliberação fosse aprovada em minuta, o que mereceu igualmente a aprovação unânime da assembleia.

Beja, vinte e seis de abril de dois mil e dezoito.

O Diretor de Departamento de Administração Geral

 
José Manuel Santos

*



7.6 - Síntese das Reconciliações Bancárias



Tribunal de Contas

ANEXO IV

SÍNTESE DAS RECONCILIAÇÕES BANCÁRIAS

Designação da entidade	Turismo do Alentejo - ERT
-------------------------------	---------------------------

Instituição bancária		Saldo em 31/12/2017 a)	Saldo contabilístico b)	Observações c)
Banco	Nº de conta			
CGD	0642055371330	9.059,64	9.059,64	
IGCP	1120014703	621.278,40	550.926,65	1
IGCP	1120014704	224.310,47	33.161,90	1
IGCP	1120014703-9	(1.966,93)	(1.966,93)	
IGCP	1120014703	(571,50)	(571,50)	
IGCP	1120014976	161.585,64	161.585,64	
		Total	752.195,40	

O Dirigente responsável pela área Administrativa
e/ou Financeira

Assinatura.....

O Membro do executivo responsável pela área/
pelouro financeiro

Assinatura.....

Na coluna a) indicar o valor do saldo constante do extracto bancário à data de 31/12/2017.

Na coluna b) a importância constante do Resumo Diário de Tesouraria.

Na coluna c) indicar para cada conta, consoante a situação, um dos seguintes códigos:

- (1) Reconciliação efectuada e justificadas as divergências
- (2) Reconciliação efectuada mas não justificada a divergência de
- (3) Reconciliação não efectuada

Several handwritten signatures in blue ink are located in the top right corner of the page. The signatures are stylized and appear to be official approvals or signatures of representatives.

7.7 - Plano Plurianual de Investimentos

ENTIDADE	EXECUÇÃO DO PLANO PLURIANUAL DE INVESTIMENTOS - FUNCIONAL PLANO	ANO CONTABILÍSTICO 2017
Turismo do Alentejo, E.r.t.		

Página : 1

OBJECTIVO	CÓDIGO DA CLASSIFIC. ECONÓMICA	CÓDIGO/AN DE PRC J. ACÇÃO	DESCRIÇÃO	FORMA DE REALIZAÇÃO	FONTE DE FINANCIAMENTO			DATAS		MONTANTE PREVISTO			MONTANTE EXECUTADO			EXEC. FINAN. CEIRA ANUAL A (a)	EXEC. FINAN. CEIRA GLOBAL B (b)	
					AC	AA	FC	INICIO	FIM	ANO	ANOS SEQUENTES	TOTAL	ANOS ANTERIORES	ANO	TOTAL			
3.			FUNÇÕES ECONÓMICAS								233.975,00	1.599,00	235.574,00	44.672,86	116.733,51	161.406,37	49.69	57.59
3.4.			Comércio e Turismo								233.975,00	1.599,00	235.574,00	44.672,86	116.733,51	161.406,37	49.69	57.59
3.4.2.			Turismo								233.975,00	1.599,00	235.574,00	44.672,86	116.733,51	161.406,37	49.69	57.59
	02/070104	PI	Plano Plurianual de Investimentos								48.600,00		48.600,00	44.672,86	29.073,37	73.746,23	53.62	79.07
	02/070103	PI01	Construções Diversas	OUTRA	100.0			2017/01/01	2017/12/31		500,00		500,00					
	02/070103	PI02	Edifícios	OUTRA	100.0			2017/01/01	2017/12/31		21.000,00		21.000,00		19.909,50	19.909,50	94.81	94.81
	02/070103	PI03	Equipamento Básico	OUTRA	100.0			2017/01/01	2017/12/31		5.000,00		5.000,00		2.008,46	2.008,46	40.17	40.17
	02/070103	PI07	Software Informático	OUTRA	100.0			2016/01/01	2017/12/31		10.000,00		10.000,00		6.503,63	6.503,63	65.04	65.04
	02/070103	PI08	Outros Investimentos	OUTRA	100.0			2014/01/01	2018/12/31		12.000,00		12.000,00	44.672,86	651,78	45.324,64	5.43	79.99
	02/070113	PI11	Investimentos Incorpóreos	OUTRA	100.0			2017/01/01	2017/12/31		100,00		100,00					
		PI	PLANO PLURIANUAL DE INVESTIMENTOS								75.126,00		75.126,00		75.123,00	75.123,00	100.00	100.00
		PI01	MATERIAL DE TRANSPORTE	OUTRA	100.0			2015/01/01	2017/12/31		75.126,00		75.126,00		75.123,00	75.123,00	100.00	100.00
	02/070205	PI01									75.126,00		75.126,00		75.123,00	75.123,00	100.00	100.00
		PI	PLANO PLURIANUAL DE INVESTIMENTOS								24.408,00		24.408,00		10.741,59	10.741,59	44.01	44.01
	02/070108	PI03	EQUIPAMENTO DE INFORMÁTICA	OUTRA	100.0			2016/01/01	2017/12/31									
	02/070109	PI04	EQUIPAMENTO ADMINISTRATIVO	OUTRA	100.0			2016/01/01	2017/12/31		1.000,00		1.000,00		778,59	778,59	77.86	77.86
		PI05	ORGANIZAÇÃO ESTRUTURAÇÃO E PROMOÇÃO DO ENOTURISMO NO ALENTEJO E RIBATEJO								23.408,00		23.408,00		9.963,00	9.963,00	42.56	42.56
	03/070108	PI05									1.755,00				1.463,08		83.37	
	03/070108	PI05									19.697,00				9.499,92		42.72	
	03/070108	PI05									1.756,00							
		PI	PLANO PLURIANUAL DE INVESTIMENTOS								85.641,00	1.599,00	87.440,00		1.795,55	1.795,55	2.09	2.05
		PI01	VALORIZAÇÃO, PROMOÇÃO E DESENVOLVIMENTO DO PATRIMÓNIO HISTÓRICO E CULTURAL DE EVORA E DA REGIÃO ENVOLVENTE					2017/01/01	2018/12/31		85.641,00	1.599,00	87.440,00		1.795,55	1.795,55	2.09	2.05
	03/070108	PI01									7.211,00							
	03/070108	PI01									72.965,00				1.795,55		2.46	
	03/070108	PI01									5.665,00							
TOTAL GERAL											233.975,00	1.599,00	235.574,00	44.672,86	116.733,51	161.406,37	49.69	57.59

Anotações

a) Execução Financeira Anual = (Executado no Ano * 100) / Previsto no Ano

b) Execução Financeira Global = (Total Executado * 100) / (Realizado em Anos Anteriores + Total Previsto)

COMISSÃO EXECUTIVA
Em 12 de Abril de 2018

ASSEMBLEIA GERAL
Em 26 de Abril de 2018

[Handwritten signatures and initials]



7.8 - Plano Plurianual De Atividades

ENTIDADE		EXECUÇÃO DO PLANO DE ATIVIDADES MUNICIPAL - FUNCIONAL PLANO										ANO CONTABILÍSTICO 2017	
Turismo do Alentejo, S.r.l.												Página 1	

OBJETIVO	CÓDIGO DA CLASSIFIC. ECONÓMICA	CÓDIGO/AN. DO PROJ. AÇÃO	TIPO/NUMERO	DESCRIÇÃO	FORMA DE REALIZAÇÃO	FONTE DE FINANCIAMENTO			DATAS		MONTANTE PREVISTO			MONTANTE EXECUTADO			EXEC. FINAN. CEIRA ANUAL (a)	EXEC. FINAN. CEIRA GLOBAL (b)	
						AC	AA	EC	INICIO	FIM	ANO	ANOS SEQUENTES	TOTAL	ANOS ANTERIORES	ANO	TOTAL			
3.				FUNÇÕES ECONÓMICAS							3.335.241,00	3.110.000,00	6.445.241,00		3.162.991,04	3.162.991,04	94.64	49.07	
3.4.				Comércio e Turismo							3.335.241,00	3.110.000,00	6.445.241,00		3.162.991,04	3.162.991,04	94.64	49.07	
3.4.2.				Turismo							3.335.241,00	3.110.000,00	6.445.241,00		3.162.991,04	3.162.991,04	94.64	49.07	
		PA25	2014	Ações de Promoção no Mercado Interno	OUTRA	100.0			2016/01/01	2016/12/31									
		PA	2015	PLANO PLURIANUAL DE ATIVIDADES															
		PA06	2015	A 1	CERTIFICAÇÃO DOS DESTINOS TURÍSTICOS DO ALENTEJO E DO RIBATEJO	OUTRA	15.0		85.0	2015/01/01	2025/12/31	1.644.464,00	3.110.000,00	4.754.464,00		1.595.880,33	1.595.880,33	97.05	33.57
												131.058,75	400.000,00	531.058,75		129.524,75	129.524,75	98.63	24.39
	03/020216C001	PA06	2015	A 1								7.865,00				7.865,00		100.00	
	03/020216C002	PA06	2015	A 1								123.193,75				121.659,75		98.75	
		PA09	2015	A 2	IMPLEMENTAÇÃO DAS REDES DE OFERTA	OUTRA	15.0		85.0	2015/01/01	2019/12/31	173.101,00	640.000,00	813.101,00		160.722,00	160.722,00	92.65	19.77
	03/0202140901	PA09	2015	A 2								19.245,00				14.870,00		77.27	
	03/0202140902	PA09	2015	A 2								138.491,00				133.491,00		96.39	
	03/020216C901	PA09	2015	A 2								3.004,00							
	03/020216C902	PA09	2015	A 2								5.361,00				5.361,00		100.00	
	03/020225C901	PA09	2015	A 2								1.000,00				1.000,00		100.00	
	03/020225C902	PA09	2015	A 2								6.000,00				6.000,00		100.00	
		PA10	2015	A 3	ORGANIZAÇÃO, ESTRUTURAÇÃO E PROMOÇÃO DO PRODUTO TURISMO EQUESTRE NO ALENTEJO E DO RIBATEJO	OUTRA	15.0		85.0	2015/01/01	2019/12/31	22,00	450.000,00	450.022,00					
	03/0202141C02	PA10	2015	A 3								10,00							
	03/0202141C03	PA10	2015	A 3								1,00							
	03/0202171C02	PA10	2015	A 3								10,00							
	03/0202171C03	PA10	2015	A 3								1,00							
		PA11	2015	A 4	OPERACIONALIZAÇÃO E VENDA DO PRODUTO TURISMO NAUTICO	OUTRA	15.0		85.0	2015/01/01	2019/12/31	11,00	350.000,00	350.011,00					
	03/0202141102	PA11	2015	A 4								10,00							
	03/0202141103	PA11	2015	A 4								1,00							
		PA12	2015	A 5	QUALIFICAÇÃO E APOIO À PROMOÇÃO DO PRODUTO TURÍSTICO SOL E MAR	OUTRA	15.0		85.0	2015/01/01	2019/12/31	22,00	400.000,00	400.022,00					
	03/0202141202	PA12	2015	A 5								10,00							
	03/0202141203	PA12	2015	A 5								1,00							
	03/0202171202	PA12	2015	A 5								10,00							
	03/0202171203	PA12	2015	A 5								1,00							
		PA13	2015	A 6	DESENVOLVIMENTO E DINAMIZAÇÃO DO PRODUTO PATRIMÓNIO DA HUMANIDADE	OUTRA	15.0		85.0	2015/01/01	2019/12/31	40,00	290.000,00	290.040,00					
	03/0202141302	PA13	2015	A 6								10,00							
	03/0202141303	PA13	2015	A 6								10,00							
	03/0202171302	PA13	2015	A 6								10,00							
	03/0202171303	PA13	2015	A 6								10,00							
		PA14	2015	A 7	OPERACIONALIZAÇÃO DA ESTRATÉGIA PARA A VALORIZAÇÃO DO TOURING CULTURAL E PAISAGÍSTICO DO ALENTEJO E DO RIBATEJO	OUTRA	15.0		85.0	2015/01/01	2025/12/31	186.659,25	560.000,00	766.659,25		173.255,48	173.255,48	92.62	22.69
	03/0202141401	PA14	2015	A 7								14.986,00				14.986,00		100.00	
	03/0202141402	PA14	2015	A 7								118.220,00				115.507,50		97.71	
	03/0202141403	PA14	2015	A 7								3.194,00				3.194,00		100.00	
	03/0202171401	PA14	2015	A 7								1.933,00				1.933,00		100.00	
	03/0202171402	PA14	2015	A 7								37.947,25				27.525,23		72.54	
	03/0202171403	PA14	2015	A 7								379,00				143,75		37.93	
	03/0202251401	PA14	2015	A 7								1.681,00				1.847,00		98.19	
	03/0202251402	PA14	2015	A 7								7.750,00				7.750,00		100.00	
	03/0202251403	PA14	2015	A 7								369,00				369,00		100.00	
		PA15	2015	A 8	AÇÕES DE QUALIFICAÇÃO E INTERNACIONALIZAÇÃO DO TURISMO CINEGÉTICO	OUTRA	15.0		85.0	2015/01/01	2019/12/31	20,00		23,00					
	03/0202141502	PA15	2015	A 8								10,00							
	03/0202141503	PA15	2015	A 8								10,00							
		PA17	2015	A 9	COMUNICAÇÃO E APOIO À VENDA DOS NEGÓCIOS TURÍSTICOS DO ALENTEJO E DO RIBATEJO	OUTRA	15.0		85.0	2015/01/01	2019/12/31	40,00		43,00					
	03/0202171602	PA17	2015	A 9								10,00							
A TRANSPORTAR ...											490.974,00	3.110.000,00	3.600.974,00		463.502,23	463.502,23			

ENTIDADE			EXECUÇÃO DO PLANO DE ATIVIDADES MUNICIPAL - FUNCIONAL PLANO										ANO CONTABILÍSTICO 2017					
Turismo do Alentejo, E.r.l.													Página : 1					
OBJETIVO	CÓDIGO DA CLASSIFIC. ECONÓMICA	CÓDIGO/AN DE PRG. AÇÃO	TIPO/NUMERO	DESCRIÇÃO	FORMA DE REALIZAÇÃO	FUNTE DE FINANCIAMENTO			DATAS		MONTANTE PREVISTO			MONTANTE EXECUTADO			DEC. FINAN. ANUAL (a)	EXEC. FINAN. GLOBAL (b)
						AC	AA	FC	INICIO	FIN	ANO	ANOS SEQUENTES	TOTAL	ANOS ANTERIORES	ANO	TOTAL		
A TRANSPORTAR ...											490.974,00	3.110.000,00	3.600.974,00		463.502,23	463.522,23		
03/0202171603	PA17	1315 A 9		ANIMAÇÃO E DINAMIZAÇÃO DO PATRIMÓNIO IMATERIAL DO ALENTEJO E DO RIBATEJO	OUTRA	15.0		85.0	2015/01/01	2019/12/31	10,00							
03/0202201602	PA17	1315 A 9									10,00							
03/0202201603	PA17	1315 A 9									10,00							
	PA16	1315 A 10									69.342,00		69.342,00		68.884,00	68.884,00	99.34	99.34
03/0202145601	PA16	1315 A 10		SISTEMA DE MONITORIZAÇÃO DO TURISMO DO ALENTEJO E RIBATEJO	OUTRA	15.0		85.0	2015/01/01	2019/12/31	6.542,00				6.084,00		93.00	
03/0202145602	PA16	1315 A 10									62.600,00				62.600,00		100.00	
03/0202145802	PA19	1315 A 11									20,00		20,00					
03/0202145803	PA19	1315 A 11									10,00		10,00					
	PA20	1315 A 12		LINHA EDITORIAL E DE COMUNICAÇÃO DO RIBATEJO ALENTEJO/RIBATEJO 4.0	OUTRA	15.0		85.0	2015/01/01	2019/12/31	10,00							
03/0202149402	PA21	1315 A 14									20,00		20,00					
03/0202149403	PA21	1315 A 14									10,00		10,00					
	PA22	1315 A 15									10,00		10,00					
03/0202176501	PA22	1315 A 15		ALENTEJO EVENTOS XX - PROMOÇÃO E MARKETING	OUTRA	80.0	20.0		2015/05/01	2019/12/31	1.084.108,00		1.084.108,00		1.063.494,10	1.063.494,10	98.10	98.10
03/0202176502	PA22	1315 A 15									13.612,00				13.712,63		99.71	
03/0202176503	PA22	1315 A 15									306.995,00				294.945,50		96.08	
03/0202256501	PA22	1315 A 15									99,00							
03/0202256502	PA22	1315 A 15		PLANO PLURIANUAL DE ACTIVIDADES DESENVOLVIMENTO DO PRODUTO GAV DO RIBATEJO CULTURAL TOURISM 4 ALL	OUTRA	20.0		80.0	2016/01/01	2019/12/31	52.540,00				51.852,00		98.69	
03/0202256502	PA22	1315 A 15									581.541,00				576.068,67		99.06	
03/0202256503	PA22	1315 A 15									129.121,00				126.855,30		98.25	
	PA	1316									1.690.477,00		1.690.477,00		1.567.110,71	1.567.110,71	92.70	92.70
03/0202147801	PA23	1316 A 1		PROGRAMA DE DESENVOLVIMENTO DA MARCA ALENTEJO	OUTRA	15.0		85.0	2016/01/01	2019/12/31	124.160,00		124.160,00		103.648,00	103.648,00	83.48	83.48
03/0202147802	PA23	1316 A 3									16.758,00				16.758,00		100.00	
03/0202177801	PA25	1316 A 3									107.392,00				96.890,00		80.92	
03/0202177802	PA25	1316 A 3									4,00							
03/0202257801	PA25	1316 A 3		ORGANIZAÇÃO, ESTRUTURAÇÃO E PROMOÇÃO DO ENOTURISMO NO ALENTEJO E NO RIBATEJO	OUTRA	15.0		85.0	2016/01/01	2019/12/31	6,00							
03/0202257802	PA25	1316 A 3									8,00							
	PA25	1316 A 3									2,00							
	PA26	1316 A 4									55.106,00		55.106,00		52.756,07	52.756,07	95.74	95.74
03/0202148101	PA26	1316 A 4									4.684,00				3.485,77		71.37	
03/0202148102	PA26	1316 A 4									49.295,00				49.270,30		93.91	
03/0202148103	PA26	1316 A 4									85,00							
03/0202178101	PA26	1316 A 4									141,00							
03/0202178102	PA26	1316 A 4		GRANDES VELEIROS SINOS 2017	OUTRA	7.5	7.5	85.0	2016/01/01	2017/12/31	42,00							
03/0202178103	PA26	1316 A 4									142,00							
03/0202258101	PA26	1316 A 4									131,00							
03/0202258102	PA26	1316 A 4									256,00							
03/0202258103	PA26	1316 A 4		ITI - FACTOR PARA O DESENVOLVIMENTO E COESÃO TERRITORIAL	OUTRA	15.0		85.0	2016/01/01	2019/12/31	132,00							
	PA27	1316 A 5																
03/0202149102	PA28	1316 A 6																
03/0202149103	PA28	1316 A 6																
03/0202179102	PA26	1316 A 6		PROGRAMA DE DINAMIZAÇÃO DA CULTURA AVIEIRA ETIS4REGIONS	OUTRA	15.0		85.0	2016/01/01	2019/12/31								
03/0202179103	PA26	1316 A 6																
	PA29	1316 A 7																
	PA30	1316 A 8																
	PA31	1317 A 9		DIFERENCIAR E FORTALECER A COMPETITIVIDADE DO ALENTEJO COMO DESTINO TURISTICO	OUTRA	15.0		85.0			69.337,00		69.337,00		68.290,78	68.290,78	98.49	98.49
03/0202145501	PA31	1317 A 9									3.162,00		3.162,00		3.162,00		100.00	
A TRANSPORTAR ...											1.893.067,00	3.110.000,00	5.003.067,00		1.820.575,18	1.820.575,18		

ENTIDADE				EXECUÇÃO DO PLANO DE ATIVIDADES MUNICIPAL - FUNCIONAL PLANO										ANO CONTABILÍSTICO 2017					
Turismo do Alentejo, S.r.l.														Página: 1					
OBJETIVO	CÓDIGO DA CLASSIFIC. ECONÓMICA	CÓDIGO/ANEXO DO PROJ. ACÇÃO	TIPO/NÚMERO	DESCRIÇÃO	FORMA DE REALIZAÇÃO	FONTE DE FINANCIAMENTO			DATAS		MONTANTE PREVISTO			MONTANTE EXECUTADO			EXEC. FINAN. FEIRA ANUAL (a)	EXEC. FINAN. FEIRA GLOBAL (b)	
						AC	AA	FC	INICIO	FIM	ANO	ANOS SEQUINTE	TOTAL	ANOS ANTERIORES	ANO	TOTAL			
A TRANSPORTAR ...												1.893.067,00	3.110.000,00	5.903.067,00		1.820.575,18	1.820.575,18		
03/0202143502	PA31	017	A 9	QUALIFICAÇÃO DO PÃO ALENTEJANO							57.337,00				56.681,92		98,66		
03/0202253501	PA31	017	A 9								2.076,00				2.076,00		100,00		
03/0202203502	PA31	017	A 9								6.762,00				6.370,86		94,22		
	PA32	017	A 10			15,0		85,0				211,00		211,00		48,60	23,03		
03/0202133601	PA32	017	A 10								26,00				26,00		100,00		
03/0202133602	PA32	017	A 10								36,00				36,00		100,00		
03/0202169601	PA32	017	A 10								6,00				6,00		100,00		
03/0202169602	PA32	017	A 10								43,00				43,00		100,00		
03/0202253601	PA32	017	A 10								50,00				50,00		100,00		
03/0202253602	PA32	017	A 10								50,00				50,00		100,00		
	PA33	017	A 11	PROMOÇÃO ALENTEJO/RIBATEJO - PARTICIPAÇÃO NA FEIRA BOLSA DE TURISMO DE LISBOA		15,0		85,0			921.420,00		921.420,00		883.613,25	853.613,25	92,64		
03/0202149701	PA33	017	A 11	PROMOÇÃO E INTERNACIONALIZAÇÃO DOS EQUIPAMENTOS E RECURSOS CULTURAIS DE ÉVORA E DO ALENTEJO							9.290,00				9.289,43		99,99		
03/0202149702	PA33	017	A 11								154.077,00				131.212,97		85,16		
03/0202179701	PA33	017	A 11								6.922,00				6.549,50		94,62		
03/0202179702	PA33	017	A 11								114.758,00				73.715,95		61,62		
03/0202259702	PA33	017	A 11								591.617,00				591.089,50		99,91		
03/0202259703	PA33	017	A 11								44.756,00				44.756,00		100,00		
	PA34	017	A 12			10,0	5,0	85,0			170.117,00		170.117,00		151.732,70	151.732,70	89,19		
03/0202137902	PA34	017	A 12								21.924,00				21.374,50		97,49		
03/0202137903	PA34	017	A 12								2.693,00				2.693,00		100,00		
03/0202147902	PA34	017	A 12								53.397,00				36.276,87		67,95		
03/0202147903	PA34	017	A 12	VALORIZAÇÃO, PROMOÇÃO E DESENVOLVIMENTO DO PATRIMÓNIO HISTÓRICO E CULTURAL DE ÉVORA E REGIÃO ENVOLVENTE						9.567,00				9.164,33		95,79			
03/0202167902	PA34	017	A 12								21.410,00				21.410,00		100,00		
03/0202167903	PA34	017	A 12								2.615,00				2.615,00		100,00		
03/0202177902	PA34	017	A 12								54.399,00				54.077,00		99,41		
03/0202177903	PA34	017	A 12								4.122,00				4.122,00		100,00		
	PA35	017	A 14			10,0	5,0	85,0			74.269,00		74.269,00		73.759,00	73.759,00	99,31		
03/0202137001	PA35	017	A 14								752,00				752,00		100,00		
03/0202137002	PA35	017	A 14								13.581,00				13.581,00		100,00		
03/0202137003	PA35	017	A 14								1.336,00				1.336,00		100,00		
03/0202147001	PA35	017	A 14								1,00				1,00		100,00		
03/0202147002	PA35	017	A 14	ESTRUTURA DE INFORMAÇÃO E DE SUPORTE AO SISTEMA MONTADO							36.923,00				36.900,00		99,94		
03/0202147003	PA35	017	A 14								3.769,00				3.690,00		97,90		
03/0202167001	PA35	017	A 14								67,00								
03/0202167002	PA35	017	A 14								33,00								
03/0202167003	PA35	017	A 14								45,00								
03/0202177001	PA35	017	A 14								1.287,00				1.279,00		99,38		
03/0202177002	PA35	017	A 14								15.053,00				15.053,00		100,00		
03/0202177003	PA35	017	A 14								1.168,00				1.168,00		100,00		
03/0202197001	PA35	017	A 14								7,00								
03/0202197002	PA35	017	A 14								89,00								
03/0202197003	PA35	017	A 14	DINAMIZAÇÃO DO TURISMO DE NATUREZA - ALARGAMENTO E CONSOLIDAÇÃO							29,00								
03/0202257001	PA35	017	A 14								45,00								
03/0202257002	PA35	017	A 14								57,00								
03/0202257003	PA35	017	A 14								36,00								
	PA36	017	A 15			15,0		85,0			43.740,00		43.740,00		37.106,09	37.106,09	84,83		
03/0202146101	PA36	017	A 15								2.500,00				2.500,00		100,00		
03/0202146102	PA36	017	A 15								41.240,00				34.606,09		83,91		
	PA37	017	A 16			10,0	5,0	85,0			149.603,00		149.603,00		144.011,78	144.011,78	96,14		
A TRANSPORTAR ...												3.252.624,00	3.110.000,00	6.362.624,00		3.089.846,00	3.089.846,00		

ENTIDADE Turismo do Alentejo, S.r.l.	EXECUÇÃO DO PLANO DE ACTIVIDADES MUNICIPAL - FUNCIONAL PLANO	ANO CONTABILÍSTICO 2017
---	--	-------------------------

Página : 4

OBJECTIVO	CÓDIGO DA CLASSIFIC. ECONÓMICA	CÓDIGO/AN DO PROJ. ACÇÃO	DESCRIÇÃO	FORMA DE REALIZAÇÃO	FUNTE DE FINANCIAMENTO			DATAS		MONTANTE PREVISTO			MONTANTE EXECUTADO			EXEC. FINAN. CEIRA ANUAL (a)	EXEC. FINAN. CEIRA GLOBAL (b)
					AC	AA	FC	INICIO	FIM	ANO	ANOS SEQUINTE	TOTAL	ANOS ANTERIORES	ANO	TOTAL		
								A TRANSPORTAR ...		3.252.624,00	3.110.000,00	6.362.624,00		3.080.846,60	3.080.846,60		
	03/0202146201	PA37	2017 A 16							5.299,00				5.299,00		100.00	
	03/0202146202	PA37	2017 A 16							22.628,00				22.628,00		97.57	
	03/0202176201	PA37	2017 A 16							3.712,00				3.712,00		100.00	
	03/0202176202	PA37	2017 A 16							71.701,00				71.701,00		99.29	
	03/0202256201	PA37	2017 A 16							3.989,00				3.989,00		100.00	
	03/0202256202	PA37	2017 A 16							42.271,00				37.548,50		88.63	
		PA36	2017 A 17	CAPACITAÇÃO DOS AGENTES DE OFERTA DA RESTAURAÇÃO RIBATEJO (LEZÍRIA DO TEJO) - ACÇÕES COLETIVAS DE IDENTIFICAÇÃO E SENSIBILIZAÇÃO PARA AS PME	15.0		85.0			82.317,00		82.317,00		82.144,44	82.144,44	99.79	99.79
	03/0202149201	PA36	2017 A 17							5.580,00				5.580,00		100.00	
	03/0202149202	PA36	2017 A 17							54.969,00				54.961,50		99.99	
	03/0202169201	PA36	2017 A 17							1.587,00				1.587,00		100.00	
	03/0202169202	PA36	2017 A 17							8.991,00				8.991,00		100.00	
	03/0202179201	PA36	2017 A 17							2.398,00				2.398,00		100.00	
	03/0202179202	PA36	2017 A 17							8.792,00				8.626,94		98.12	
		PA	2017	PLANO PLURIANUAL DE ACTIVIDADES						303,00							
		PA01	2017 A 18	CAÇA E CONSERVAÇÃO DA NATUREZA NO VALE DO GUADIANA, ÁREA DE REINTRODUÇÃO DO LINCE-IBÉRICO				2017/01/01	2018/12/31	303,00		303,00					
	03/0202177701	PA01	2017 A 18							45,00							
	03/0202177702	PA01	2017 A 18							215,00							
								TOTAL GERAL		3.335.241,00	3.110.000,00	6.445.241,00		3.162.991,04	3.162.991,04	94.64	49.07

Anotações

a) Execução Financeira Anual = (Executado no Ano * 100) / Previsto no Ano

b) Execução Financeira Global = (Total Executado * 100) / (Realizado em Anos Anteriores + Total Previsto)

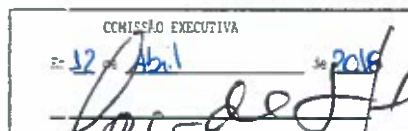

Handwritten signature

Handwritten signature